

Parts List

TX1000

TX1000 F

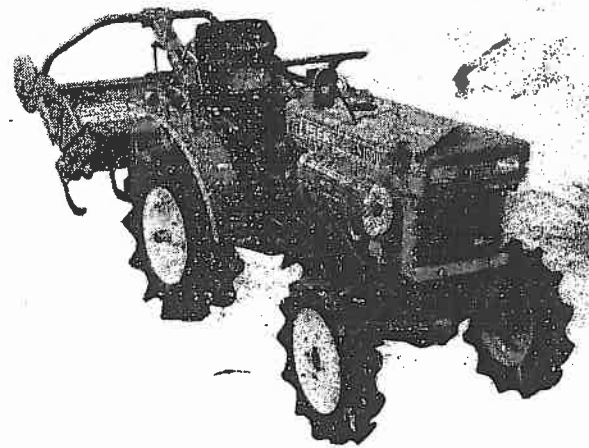

TRACTOR



Parts Code 1400-0



昭和51年6月

Jun. 1976

連 絡 書

特約店各位 殿

井関農機株式会社

営業本部

拝 啓

貴社益々御隆盛の段お慶び申し上げます。

降而弊社儀毎々格別のお引立に預り厚くお礼申し上げます。

本パーツリストは、昭和51年6月以降のオンラインシステム完成後の部品コードとなっておりますので、部品注文に際しては下記事項を厳守して下さい。

1. 昭和51年5月31日迄

イ. 部品コードが12桁となっておりますので、頭の1桁と最後の1桁をとったあとの10桁を使用下さい。

例. $\boxed{3555-104-1000}-0$
 ↳ 現行の10桁コード

ロ. 市販品は、ネジ部品以外はほとんどVの記号がついておりますので、VをXに直して最後の1桁をとって下さい。

例. V $\boxed{40116-00060}0$
 ↓ ↓
 X 40116-00060 → 現行のコード

ハ. 特にスプリングピンは、下記のようにして下さい。

例. V 58116-030250
 ↓ ↓
 X 5.8116-30025 → 現行のコード

2. 昭和51年6月1日以降

本パーツリスト通りです。

2. 部品注文についてのお願い

- 特に部品コードはコンピュータコードになっているため、間違いなきよう確実に記入して下さい。

部品コードの構成は、旧コードの10桁に管理区分と塗装色区分が追加されました。

純正部品

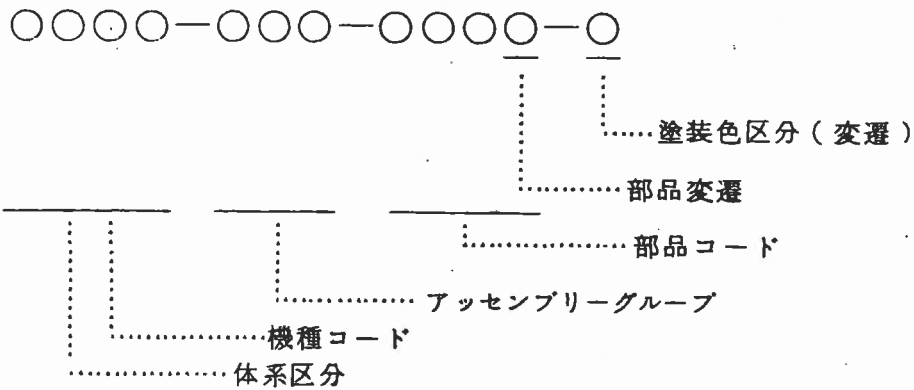

市販品コードの体系区分は、ネジ類を除いてXからVに変更されました。

尚、12桁になる様に最後に0が追加されました。

市販品 (X, 又はV)

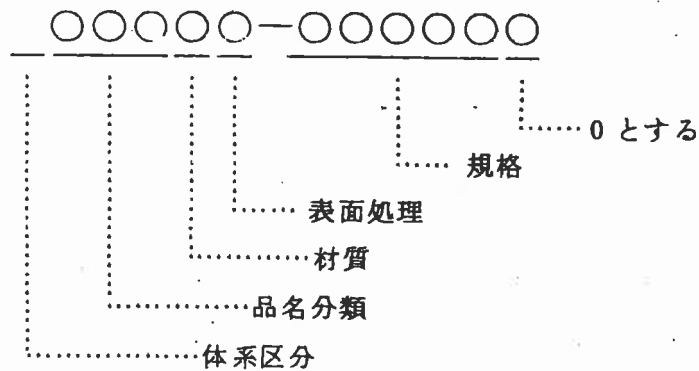

例. バネ座金

X40116-00060 → V40116-000600

但し、スプリングピン、平行ピン、テーパピンは例外です。

例. スプリングピン

X58016-30022 → V58016-030220

HOW TO USE THIS PARTS LIST

CONSTRUCTION OF PARTS LIST:

1. Sketch in this list points out all range of component parts, accessories, and order-made parts and for the Engine Model MITSUBISHI KE55 series.
2. Parts-number is arranged according to COMPUTER, system, the first three letters of which means model of each brand.

Indication of model in code is as follows:

型 式	コード	型 式	コード	型 式	コード	型 式	コード
TC10	1401	TR1LD	1409	TS2800	1417	TS2810	1425
TC15	1402	TB23	1410	TS2500	1418	TS3510	1426
TB15	1403	TM1200	1411	TS1700	1419	TX1300	1427
TB20	1404	TB2300	1412	TS2200	1420	TX1000	1428
TR1	1405	TB1700	1413	TS1610	1421		
TR1L	1406	TB1400	1414	TS1910	1422		
TR17	1407	TB2400	1415	TS2210	1423		
TR1S	1408	TB2000	1416	TS2510	1424		

3. "X" and "V" mark on the head of parts-number means standard parts you can get in an ordinary market.
Although the New JIS Cord (V-Cord) are indicated on each Item, the X-Marked New Parts are interchangeable with the Old Parts. (However, the size of not more than M5 is not interchangeable).

"X" JIS Screw "V" ISO Screw

4. If the length of thread part and the top shape of Screw are specially indicated in the Parts List for the obtainable Screws on the market (V Cords) these special indications must be clearly noted in the Telex-Order or in the Remarks' column of Order Form not to supply wrong Screws.

5. "Complete" in parts-name indicates that over two parts are being welded or coaked.
6. Each component of an assembly is listed next to the assembly in which it is included, being prefixed with a black point(s) as shown below.

(Example)

FUEL FILTER ASSY

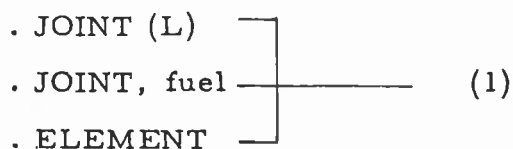

(1) Component and subassembly of FUEL FILTER Assembly.

7. Key to symbols.

- R. H. Right hand side (Viewed from the operator's seat facing toward front)
- L. H. Left hand side (Viewed from the operator's seat facing toward front)
- ☆ Means order-made parts.
- △ Not supplied as a single part.

CAUTION FOR ORDERING SPARE PARTS:

1. For ordering spare parts, please indicate, without fail, Model No. and Reference Nos., Part-Number, Parts-Name and Quantity.
2. Especially, please do not forget to point out Parts-Number without any mistake because of COMPUTER system.
3. New parts codes are added with figures of type of machine and painted color. And the code is composed of 12 figures.

- Genuine parts

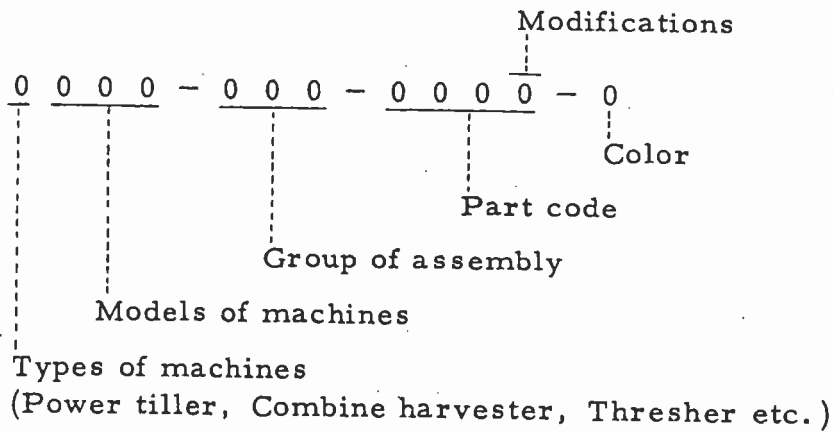

Heading letter of the market parts excluding screw parts is changed from X to V and 0 is added to the end to make the total figures to be 12.

Market parts are headed with X or V.

Standard parts are headed with W. (New settlement)

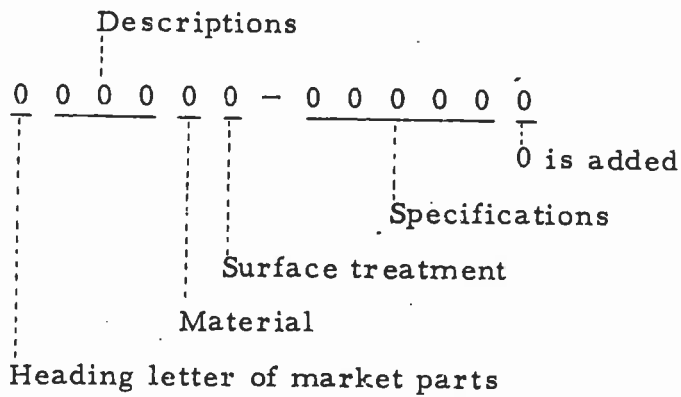

Examples:

Spring washer

X40116-00060 → V40116-000600

Spring pin, Straight pin and Tapered pin are not included in this coding method.

X58016-30022 → V58016-030220

エンジン
ENGINE

K E 55



CONTENTS

Fig. 1	シリンダー ヘッド Cylinder Head	1
Fig. 2	クランク ケース Crank Case	3
Fig. 3	ギヤ ケース および オイル パン Gear Case and Oil Pan	5
Fig. 4	ピストン および クランクシャフト Piston and Crankshaft	7
Fig. 5	タイミング システム Timing System	9
Fig. 6	オイル ポンプ および オイル フィルター Oil Pump and Oil Filter	11
Fig. 7	燃料 供給 シ ス テ ム Fuel Supply System	13
Fig. 8	フュエル インジェクション ポンプ Fuel Injection Pump	15
Fig. 9	ノズル および ノズル ホルダー Nozzle and Nozzle Holder	19
Fig. 10	ガバナー Governor	21
Fig. 11	ウォーター ポンプ Water Pump	23
Fig. 12	インレット パイプ および ガasket Inlet Pipe and Gasket	25
Fig. 13	エレクトリック 装置 Electric Equipment	27
Fig. 14	オルタネーター Alternator	29
Fig. 15	スターター Starter	31

No. 1 シリンダーヘッド
Fig. 1 CYLINDER HEAD

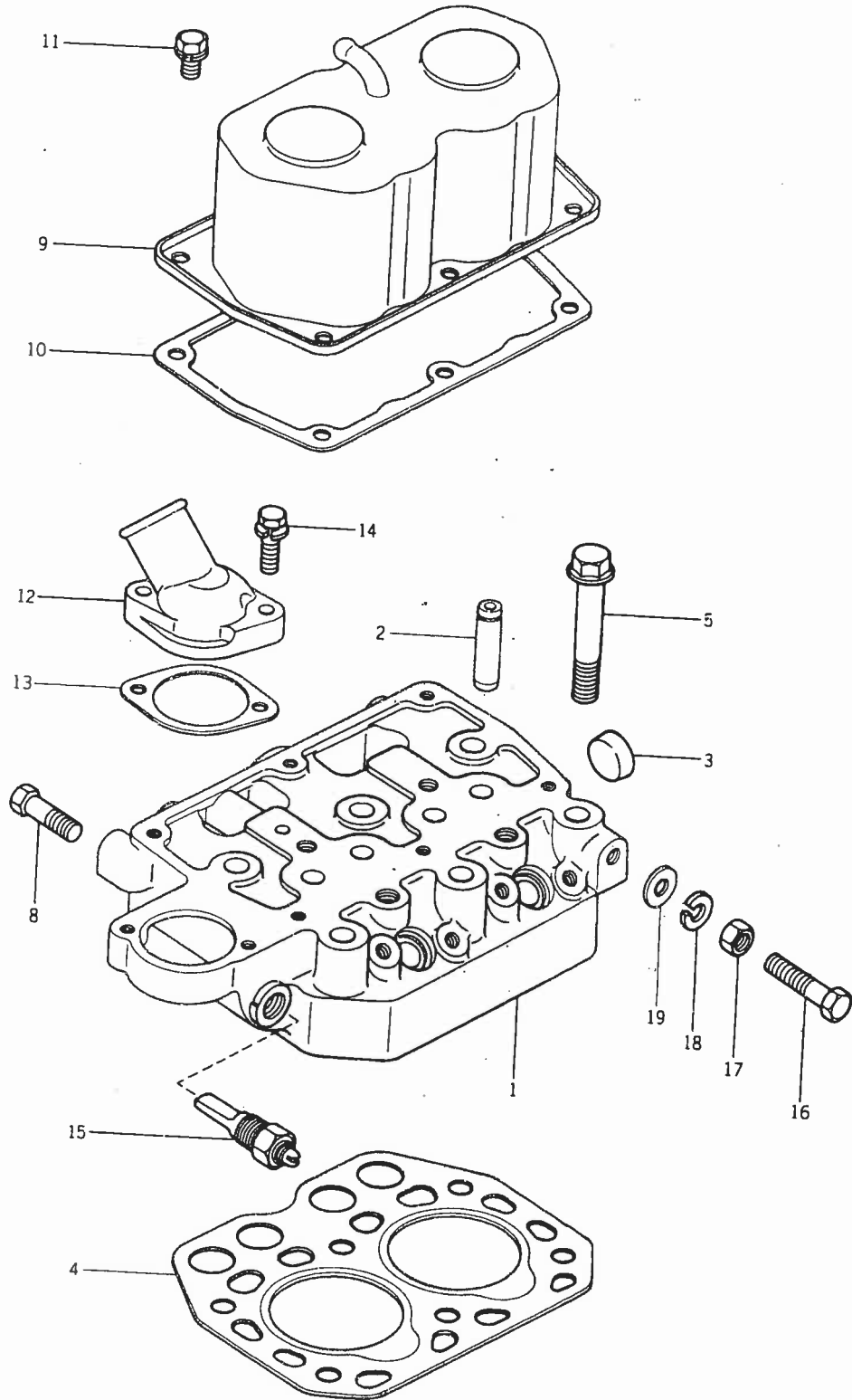

見出番号 Ref No.	部品コード Parts Code	品名 Name	個数 Q'ty	規格 Standard	備考 Remarks
1- 1	5650-040-2271-0	ヘッド, シリンダ ASSY CYLINDER HEAD ASS'Y	1		MM402271 Included 1-3 1~3を含む
1- 2	5650-040-3820-0	ガイド, バルブ GUIDE, valve	4		MM403820
1- 3	5660-066-5538-0	キャップ, シーリング CAP, sealing (25d)	1		MF665538
1- 4	5650-040-2290-0	ガスケット, シリンダ ヘッド GASKET, cylinder head	1		MM402290
1- 5	5663-020-2230-0	ボルト BOLT (M12 × 79.5)	6	M12 × 79.5	MD020223
1- 8	5660-010-6089-0	ボルト BOLT (M10 × 35)	1	M10 × 35	MF106089
1- 9	5650-040-2320-0	カバー, ロッカ COVER, rocker	1		MM402320
1-10	5650-040-2330-0	ガスケット, ロッカ カバー GASKET, rocker cover	1		MM402330
1-11	5660-024-0051-0	ボルト BOLT (M8 × 16)	6	M8 × 16	MF240051
1-12	5663-004-5500-0	スイッチング, ウォータ アウトレット FITTING, water outlet	1		MD004550
1-13	5663-000-5510-0	ガスケット GASKET	1		MD000551
1-14	5660-024-1257-0	ボルト BOLT (M8 × 30)	2	M8 × 30	MF241257
1-15	5667-970-4210-0	スイッチ, サーモ SWITCH, thermo	1		K7970421
1-16	5650-040-0298-0	ボルト, ハンガ BOLT, hanger (M10 × 46)	1	M10 × 46	MM400298
1-17	5660-043-0006-0	ナット NUT (M10)	1	M10	MF430006
1-18	5660-045-0406-0	ワッシャ, スプリング WASHER, spring (M10)	1	M10	MF450406
1-19	5660-045-0006-0	ワッシャ, フレーン WASHER, plain (M10)	1	M10	MF450006

No. 2 クランクケース
Fig. 2 CRANK CASE

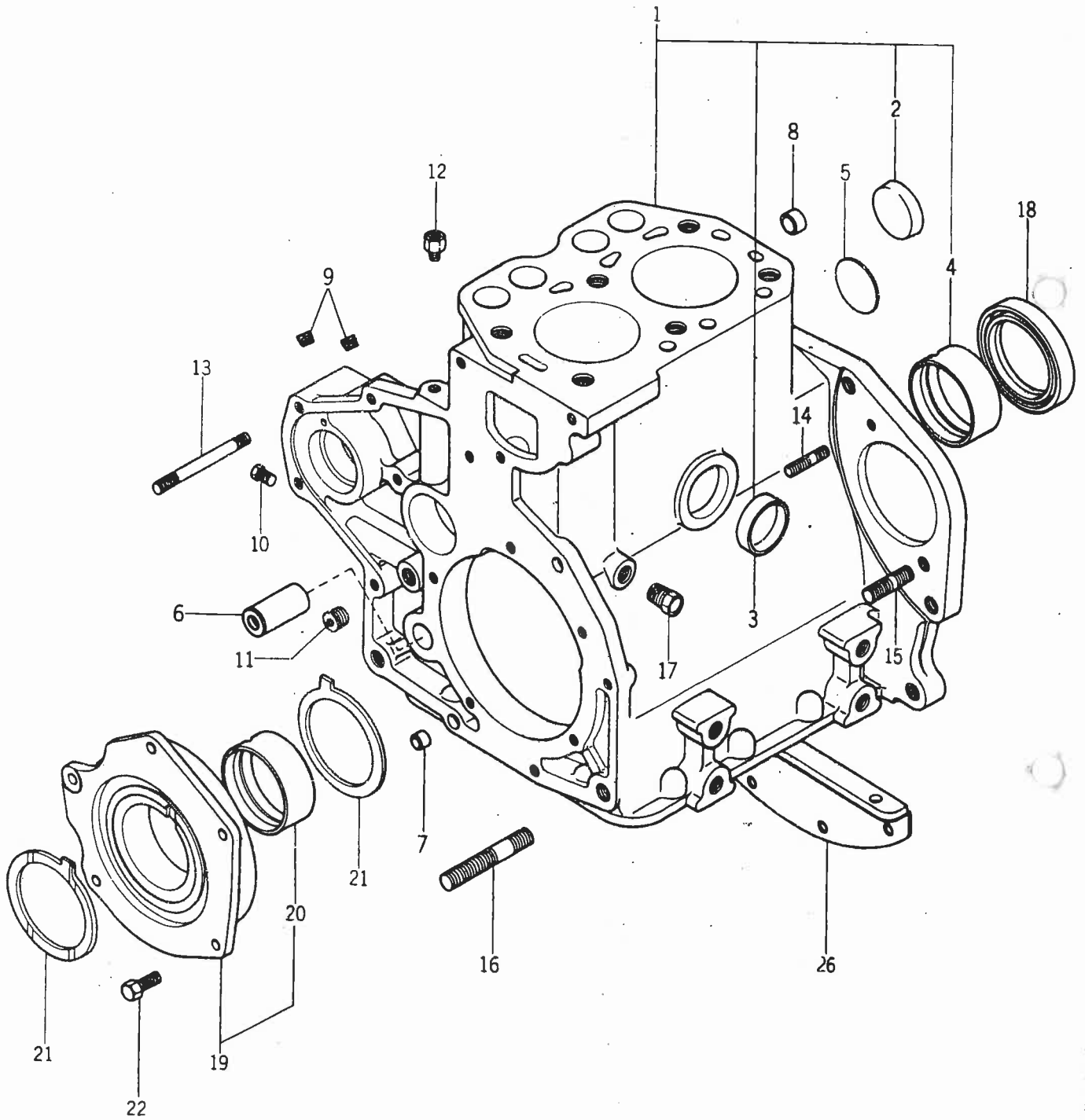

見出番号 Ref No.	部品コード Parts Code	品名 Name	個数 Q'ty	規格 Standard	備考 Remarks
2- 1	5650-040-2211-0	ケース サブ アセンブリ, クランク CRANK CASE SUB ASS'Y	1		MM402211 Included 1-4 1~4を含む
2- 2	5663-000-2450-0	キャップ, シーリング CAP, sealing (40d)	1		MD000245
2- 3	5663-000-4270-0	キャップ, シーリング CAP, sealing (40d)	1		MD000427
2- 4	5650-040-0240-0	ベアリング, クランクシャフト BEARING, crankshaft	1		MM400240
	5650-040-0241-0	ベアリング, クランクシャフト BEARING, crankshaft	1		MM400241
	5650-040-0242-0	ベアリング, クランクシャフト BEARING, crankshaft	1		MM400242
	5650-040-0243-0	ベアリング, クランクシャフト BEARING, crankshaft	1		MM400243
2- 5	5660-066-5511-0	プラグ, エクспанション PLUG, expansion (40d)	1		MF665511
2- 6	5650-040-1002-0	シャフト, ガバナ ギヤ SHAFT, governor gear	1		MM401002
2- 7	5661-047-1104-0	ブッシュ, ノック BUSHING, knock (12×9)	2		MS471104
2- 8	5650-040-1988-0	ブッシュ, ノック (12×11) BUSHING, knock (12×11)	2		MM401988
2- 9	5661-066-1120-0	プラグ, テーパー PLUG, taper (1/8")	2	1/8"	MS661120
2-10	5663-016-2390-0	プラグ, テーパー PLUG, taper (1/16")	2	1/16"	MD016239
2-11	5668-311-0610-0	プラグ, テーパー PLUG, taper (1/4")	1	1/4"	K8311061
2-12	5668-110-1700-0	コネクタ CONNECTOR	1		K8110170
2-13	5651-402-0807-0	スタッド STUD (M8×75)	2	M8×75	MK40208075
2-14	5660-040-2566-0	スタッド STUD (M8×25)	1	M8×25	MF402566
2-15	5660-040-2566-0	スタッド STUD (M10×25)	1	M10×25	MF402566
2-16	5660-040-2621-0	スタッド STUD (M12×65)	2	M12×65	MF402621
2-17	5663-000-2690-0	プラグ, ウォータ ドレイン PLUG, water drain	1		MD000269
2-18	5650-040-0235-0	シール, オイル SEAL, oil	1		MM400235
2- 0-1	5650-040-0250-0	ハウジング アセンブリ, ベアリング BEARING HOUSING ASS'Y	1		MM400250 Included 19-20 19~20を含む
2-19	5650-040-0255-0	ハウジング HOUSING	1		MM400255
2-20	5650-040-0240-0	ベアリング, クランクシャフト BEARING, crankshaft	1		MM400240
	5650-040-0241-0	ベアリング, クランクシャフト BEARING, crankshaft	1		MM400241
	5650-040-0242-0	ベアリング, クランクシャフト BEARING, crankshaft	1		MM400242
	5650-040-0243-0	ベアリング, クランクシャフト BEARING, crankshaft	1		MM400243
2-21	5650-040-0260-0	ベアリング, クランクシャフト スラスト BEARING, crankshaft thrust	2		MM400260
2-22	5660-010-1255-0	ボルト BOLT (M8×20)	5	M8×20	MF101255
2-26	5650-040-1896-0	プレート, リヤ PLATE, rear	1		MM401896

No. 3 ギヤケース及びオイルパン
Fig. 3 GEAR CASE AND OIL PAN

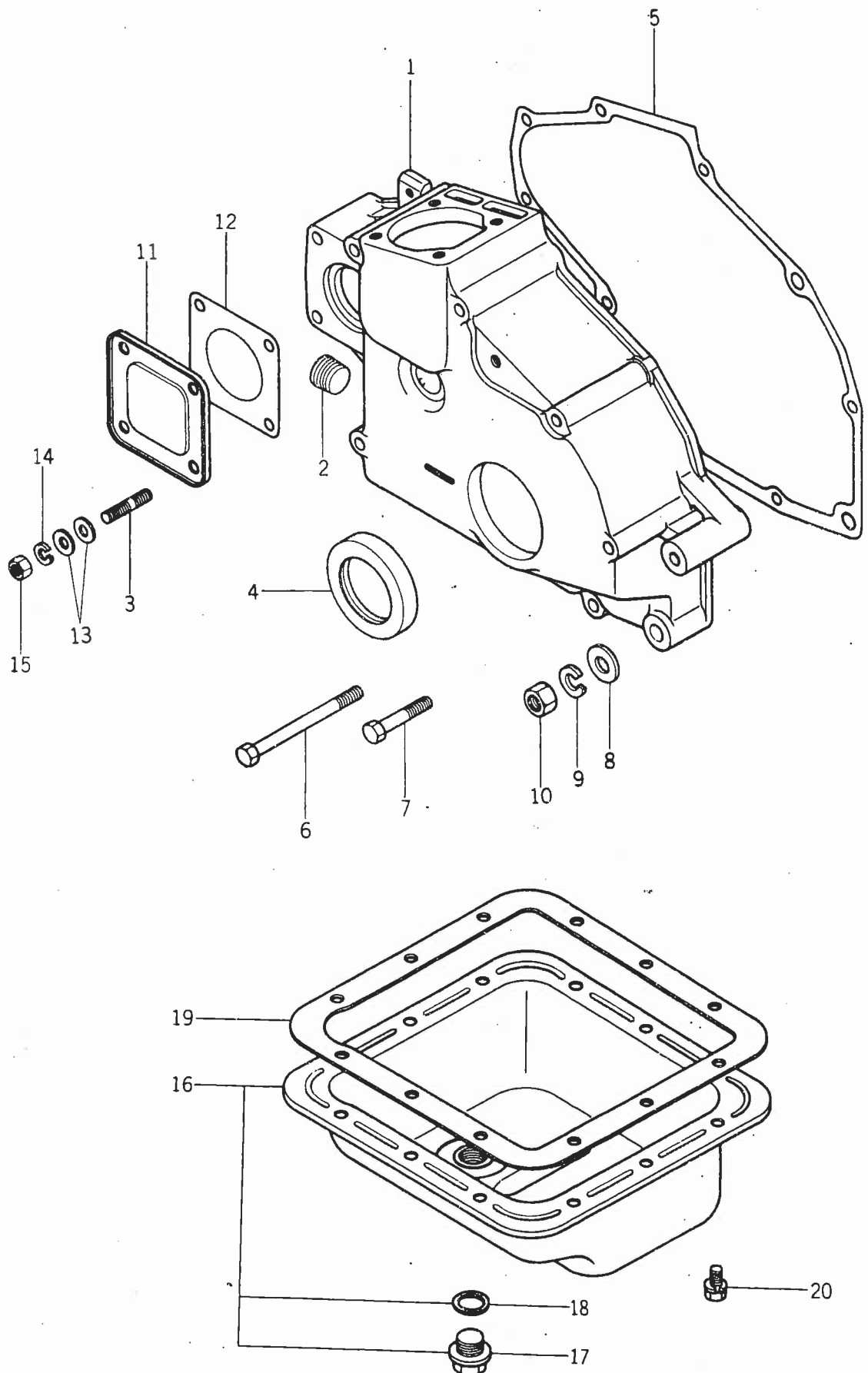

出番号 Ref No.	部品コード Parts Code	品名 Name	個数 Q'ty	規格 Standard	備考 Remarks
3-1	5650-040-0410-0	ケース, ギヤ CASE, gear	1		MM400410
3-2	5661-066-1123-0	プラグ, テーパー PLUG, taper (1/2")	1	1/2"	MS661123
3-3	5660-040-4526-0	スタッド STUD (M8×22)	2	M8×22	MF404526
3-4	5668-313-3900-0	シール, オイル SEAL, oil	1		K8313390
3-5	5650-040-0420-0	ガスケット, ギヤ ケース GASKET, gear case	1		MM400420
3-6	5660-010-0074-0	ボルト BOLT (M8×100)	5	M8×100	MF100074
3-7	5660-010-0064-0	ボルト BOLT (M8×45)	2	M8×45	MF100064
3-8	5660-045-0007-0	ワッシャ, プレーン WASHER, plain (M12)	2	M12	MF450007
3-9	5660-045-0407-0	ワッシャ, スプリング WASHER, spring (M12)	2	M12	MF450407
3-10	5660-043-0007-0	ナット NUT (M12)	2	M12	MF430007
3-11	5667-910-4510-0	カバー, オイル ポンプ シャフト COVER, oil pump shaft	1		K7910451
3-12	5667-910-4600-0	ガスケット, オイル ポンプ カバー GASKET, oil pump cover	1		K7910460
3-13	5661-045-0035-0	ワッシャ, プレーン WASHER, plain (M8)	8	M8	MS450035
3-14	5661-045-0405-0	ワッシャ, スプリング WASHER, spring (M8)	4	M8	MS450405
3-15	5660-043-0005-0	ナット NUT (M8)	4	M8	MF430005
3-16	5650-040-2450-0	パン アセンブリ, オイル OIL PAN ASS'Y	1		MM402450 Included 16-18 16~18を含む
3-17	5663-000-3180-0	プラグ, オイル パン ドレイン PLUG, oil pan drain	1		MD000318
3-18	5663-000-3120-0	ガスケット GASKET	1		MD000312
3-19	5650-040-2460-0	ガスケット, オイル パン GASKET, oil pan	1		MM402460
3-20	5660-024-0051-0	ボルト BOLT (M8×16)	12	M8×16	MF240051

No. 4 ピストン及びクランクシャフト
Fig. 4 PISTON AND CRANKSHAFT

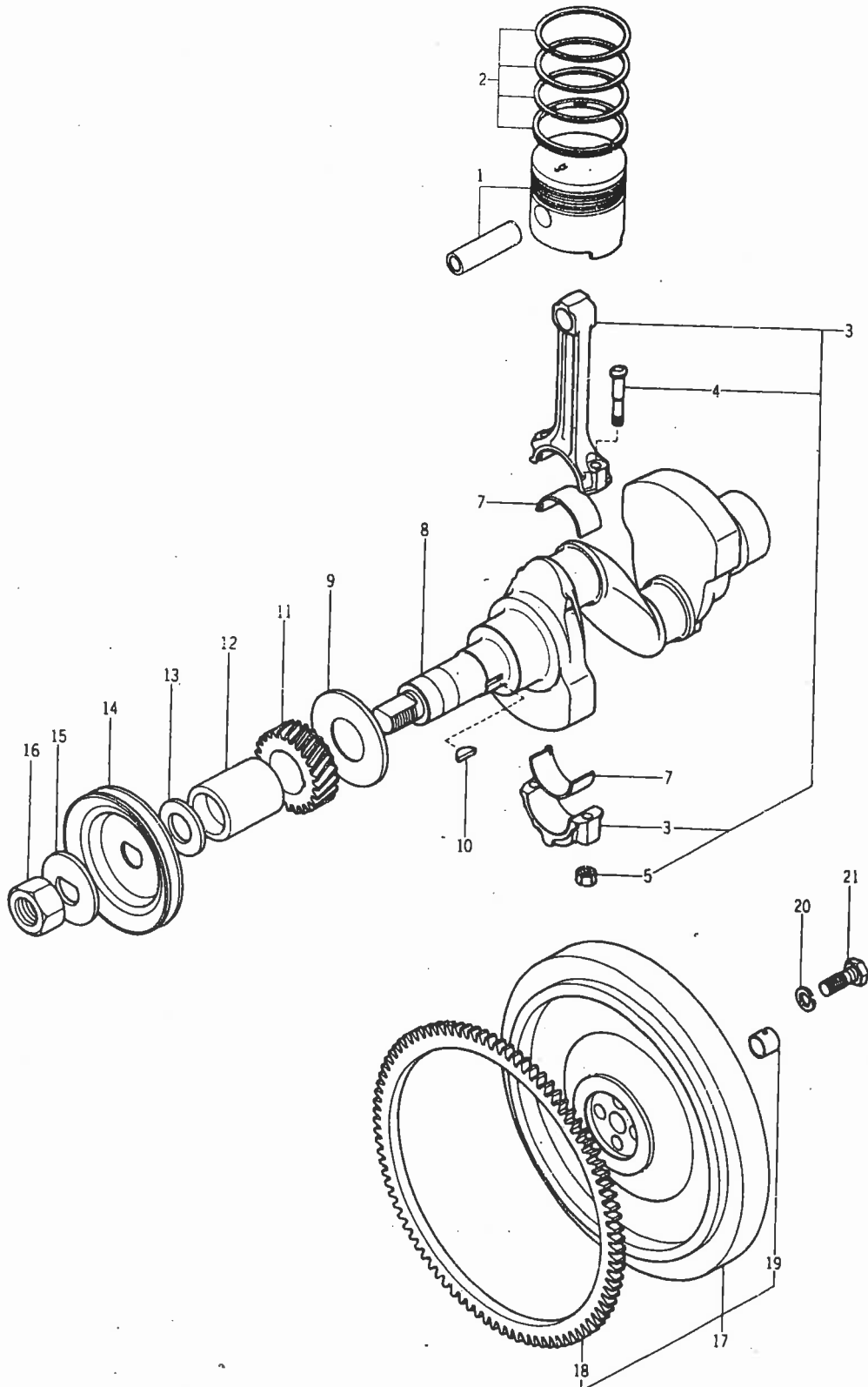

見出番号 Ref No.	部品コード Parts Code	品名 Name	個数 Q'ty	規格 Standard	備考 Remarks
4-1	5650-040-2500-0	ピストン アンド ピン アセンブリ PISTON & PIN ASS'Y	2	S. T. D.	MM402500
	5650-040-2501-0	ピストン アンド ピン アセンブリ PISTON & PIN ASS'Y	2	0.25	MM402501
	5650-040-2502-0	ピストン アンド ピン アセンブリ PISTON & PIN ASS'Y	2	0.50	MM402502
	5650-040-2503-0	ピストン アンド ピン アセンブリ PISTON & PIN ASS'Y	2	0.75	MM402503
	5650-040-2504-0	ピストン アンド ピン アセンブリ PISTON & PIN ASS'Y	2	1.00	MM402504
4-2	5667-821-1510-0	リング セット ピストン RING SET, piston	2	S. T. D.	K7821151
	5667-821-1511-0	リング セット ピストン RING SET, piston	2	0.25	K7821151A
	5667-821-1512-0	リング セット ピストン RING SET, piston	2	0.50	K7821151B
	5667-821-1513-0	リング セット ピストン RING SET, piston	2	0.75	K7821151C
	5667-821-1514-0	リング セット ピストン RING SET, piston	2	1.00	K7821151D
4-3	5650-040-2530-0	ロッド アセンブリ, コネクティング CONNECTING ROD ASS'Y	2		MM402530 Included 3-5 3~5を含む
4-4	5650-040-2545-0	ボルト, コネクティング ロッド BOLT, connecting rod	4		MM402545
4-5	5663-000-7040-0	ナット NUT	4		MD000704
4-7	5650-040-0660-0	ベアリング セット, ロッド ビック エンド BEARING SET, rod big end	2	S. T. D.	MM400660
	5650-040-0661-0	ベアリング セット, ロッド ビック エンド BEARING SET, rod big end	2	0.25	MM400661
	5650-040-0662-0	ベアリング セット, ロッド ビック エンド BEARING SET, rod big end	2	0.50	MM400662
	5650-040-0663-0	ベアリング セット, ロッド ビック エンド BEARING SET, rod big end	2	0.75	MM400663
4-8	5650-040-2550-0	クランクシャフト CRANKSHAFT	1		MM402550
4-9	5650-040-0580-0	プレート PLATE	1		MM400580
4-10	5660-047-6216-0	キー KEY, woodruff (5×22)	1	5×22	MF476216
4-11	5650-040-0560-0	ギヤ, クランクシャフト GEAR, crankshaft	1		MM400560
4-12	5650-040-0570-0	スリーブ SLEEVE	1		MM400570
4-13	5660-045-0013-0	ワッシャ, フレーン WASHER, plain (M24)	1	M24	MF450013
4-14	5650-040-0575-0	プーリ, クランクシャフト PULLEY, crankshaft	1		MM400575
4-15	5669-624-2000-0	ワッシャ, フレーン WASHER, plain	1		K9624200
4-16	5660-043-0013-0	ナット NUT (M24)	1	M24	MF430013
4-0-1	5650-040-2590-0	フライホイール アセンブリ FLYWHEEL ASS'Y	1		MM402590 Included 17-19 17~19を含む
4-17	5650-040-2600-0	フライホイール FLYWHEEL	1		MM402600
4-18	5663-000-6120-0	ギヤ, リング GEAR, ring	1		MD000612
4-19	5650-040-2610-0	ブッシュ クラッチ シャフト BUSHING, clutch shaft	1		MM402610
4-20	5663-014-2360-0	ワッシャ, スプリング WASHER, spring (M12)	4	M12	MD014236
4-21	5663-000-6200-0	ボルト BOLT (M12×30.5)	4	M12×30.5	MD000620

No. 5 タイミングシステム
Fig. 5 TIMING SYSTEM

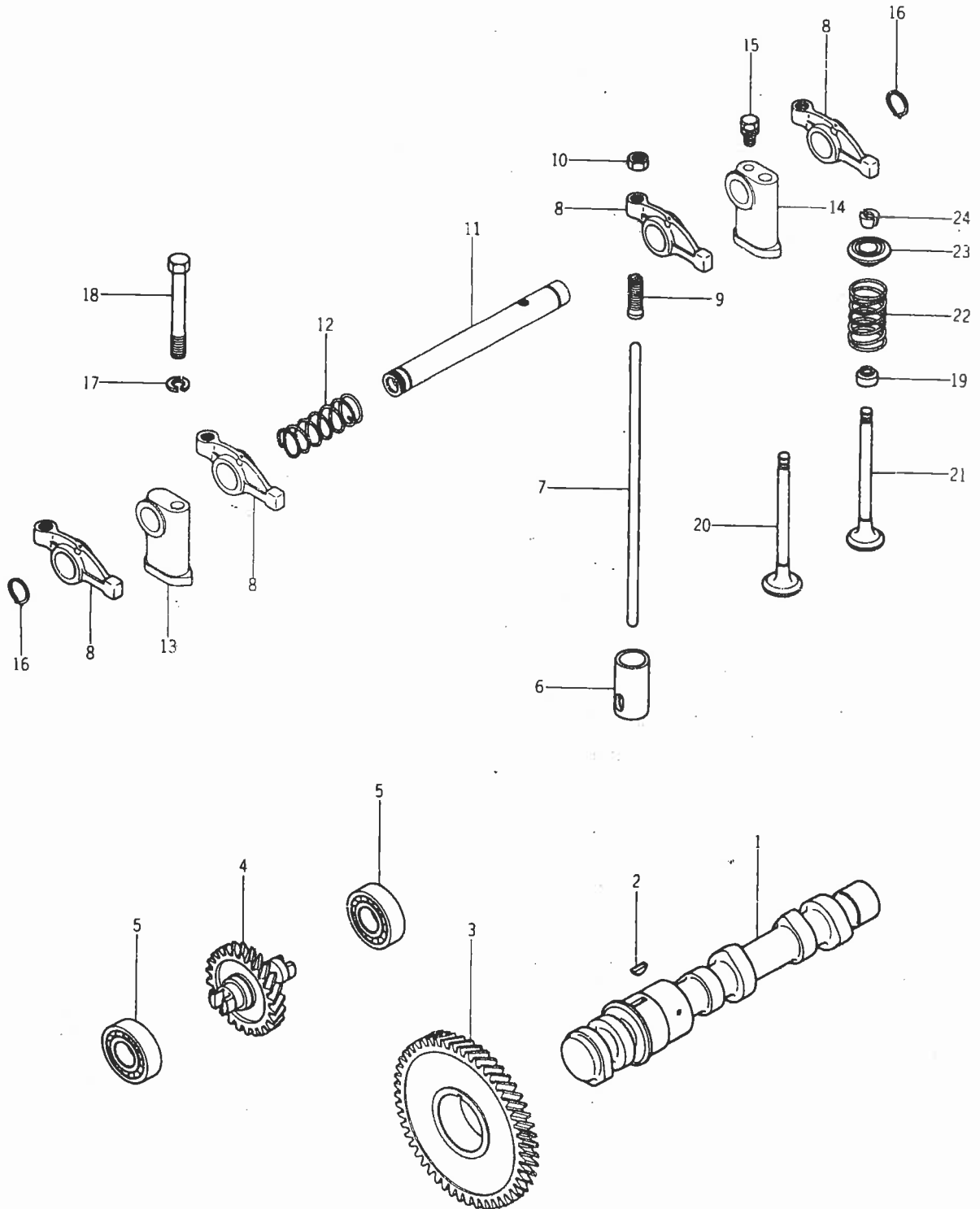

出番号 Ref No.	部品コード Parts Code	品名 Name	個数 Q'ty	規格 Standard	備考 Remarks
5-1	5650-040-2710-0	カムシャフト CAMSHAFT	1		MM402710
5-2	5660-047-6214-0	キー KEY, woodruff (5×16)	1	5×16	MF476214
5-3	5650-040-0720-0	ギヤ, カムシャフト GEAR, camshaft	1		MM400720
5-4	5650-040-1200-0	ギヤ, プレシヤ オイル ポンプ GEAR, pressure oil pump	1		MM401200
5-5	5667-831-1600-0	ベアリング, ラジアル ボール BEARING, radial ball	2		K7831160
5-6	5650-040-2736-0	タペット TAPPET	4		MM402736
5-7	5668-431-2500-0	ロッド, プッシュ ROD, push	4		K8431250
5-8	5669-432-2230-0	アーム, ロッカ プッシュ付 ARM, rocker (with bushing)	4		K9432223
5-9	5667-231-2200-0	スクリュ, アジャスチング SCREW, adjusting	4		K7231220
5-10	5660-043-0726-0	ナット, ジャム NUT, jam (M10)	4	M10	MF430726
5-11	5650-040-2775-0	シャフト アセンブリ, ロッカ ROCKER SHAFT ASS'Y	1		MM402775
5-12	5663-000-9630-0	スプリング, ロッカ シャフト SPRING, rocker shaft	1		MD000963
5-13	5650-040-2785-0	ステー, ロッカ フロント STAY, rocker (front)	1		MM402785
5-14	5650-040-2785-0	ステー, ロッカ リヤ STAY, rocker (rear)	1		MM402785
5-15	5660-024-1251-0	ボルト BOLT (M8×16)	1	M8×16	MF241251
5-16	5660-052-2010-0	リング, スナップ RING, snap (19)	2	19	MF522010
5-17	5660-045-0406-0	ワッジャ, スプリング WASHER, spring (M10)	2	M10	MF450406
5-18	5660-010-1299-0	ボルト BOLT (M10×80)	2	M10×80	MF101299
5-19	5663-016-4900-0	シール, バルブ ステム SEAL, valve stem	4		MD016490
5-20	5650-040-2750-0	バルブ, インレット VALVE, inlet	2		MM402750
5-21	5650-040-2755-0	バルブ, エキゾースト VALVE, exhaust	2		MM402755
5-22	5650-040-2790-0	スプリング, バルブ SPRING, valve	4		MM402790
5-23	5663-016-4820-0	リテーナ, バルブ スプリング RETAINER, valve spring	4		MD016482
5-24	5663-016-4830-0	ロック, リテーナ LOCK, retainer	8		MD016483

No. 6 オイルポンプ及びオイルフィルター
Fig. 6 OIL PUMP AND OIL FILTER

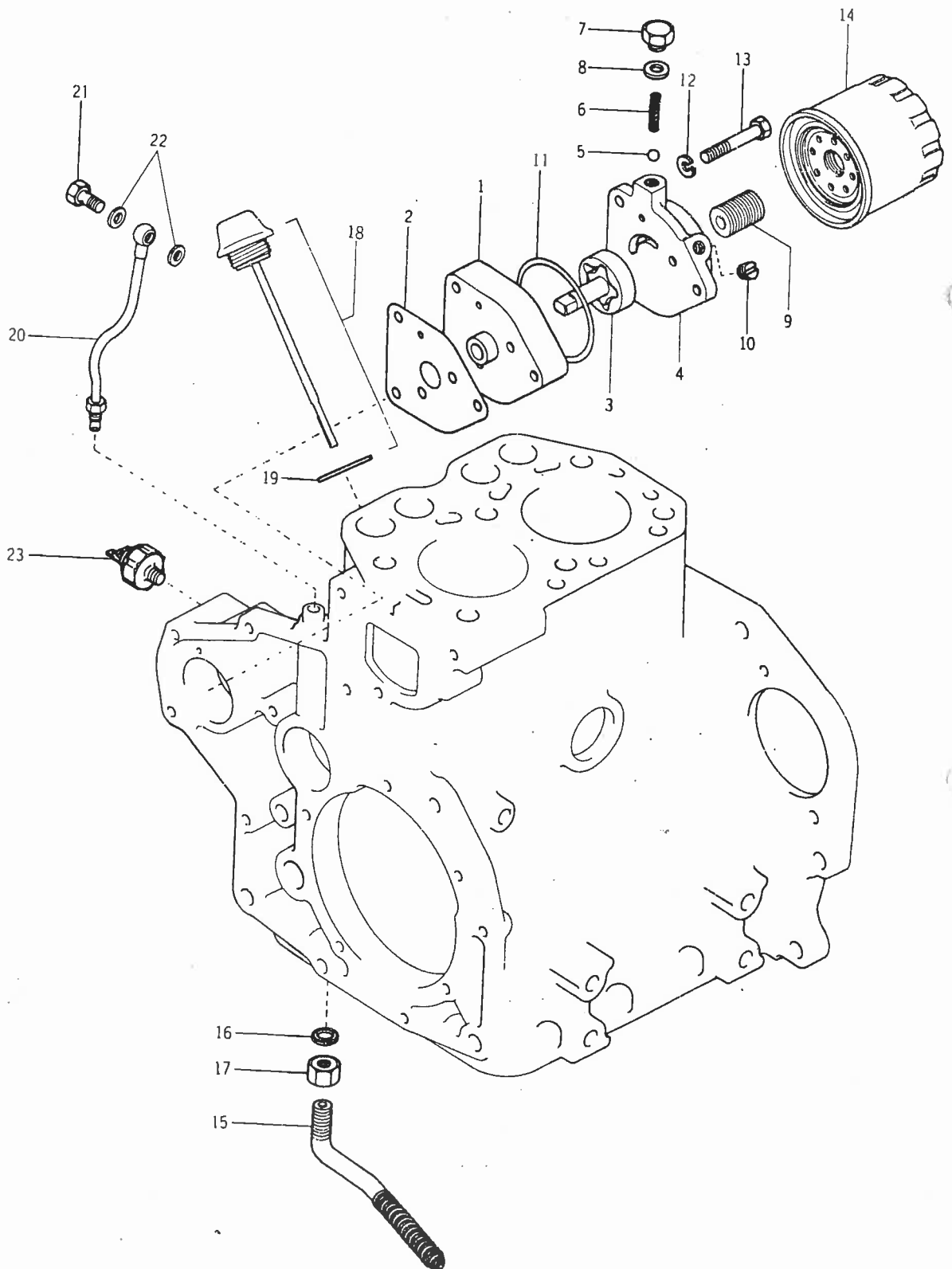

号 No.	部品コード Parts Code	品名 Name	個数 Q'ty	規格 Standard	備考 Remarks
1	5650-040-1211-0	ボデー, オイル ポンプ BODY, oil pump	1		MM401211
2	5650-040-1218-0	ガスケット, ポンプ ボデー GASKET, pump body	1		MM401218
3	5650-040-1220-0	ロータ アセンブリ ROTOR ASS'Y	1		MM401220
4	5650-040-1251-0	カバー COVER	1		MM401251
5	5661-054-0010-0	ボール BALL (5/16")	1	5/16"	MS540010
6	5650-040-1260-0	スプリング, オイル リリーフ SPRING, oil relief	1		MM401260
7	5660-066-5002-0	プラグ PLUG	1		MF665002
8	5660-066-0033-0	ガスケット GASKET (10)	1		MF660033
9	5669-461-4010-0	シャフト, オイル フィルタ SHAFT, oil filter	1		K9461401
10	5650-900-3010-0	プラグ, テーパー PLUG, taper (1/8")	1	1/8"	MG103877
11	5650-040-1266-0	Oリング O-RING	1		MM401266
12	5660-045-0405-0	ワッシャー, スプリング WASHER, spring (M8)	3	M8	MF450405
13	5660-010-1265-0	ボルト BOLT (M8 x 50)	3	M8 x 50	MF101265
14	5669-665-4000-0	フィルタ アセンブリ, オイル OIL FILTER ASS'Y	1		K9665400
15	5650-040-1281-0	スクリーン, オイル SCREEN, oil	1		MM401281
16	5651-661-1200-0	ワッシャー, シール WASHER, seal (M12)	1	M12	MK66112000
17	5660-043-0007-0	ナット NUT (M12)	1	M12	MF430007
18	5650-040-1271-0	キャップ アセンブリ, オイル フィラ OIL FILLER CAP ASS'Y	1		MM401271
19	5667-211-4501-0	ガスケット, オイル フィラ キャップ GASKET, oil filler cap	1		Included 18-19 18, 19を含む K7211451
20	5650-040-3250-0	パイプ アセンブリ, オイル OIL PIPE ASS'Y	1		MM403250
21	5660-065-0101-0	ボルト, アイ BOLT, eye (M8)	1	M8	MF650101
22	5660-066-0032-0	ガスケット GASKET (8)	2	8	MF660032
23	5663-001-4820-0	スイッチ, オイル プレッチャ SWITCH, oil pressure	1		MD061482

No. 7 燃料供給システム
Fig. 7 FUEL SUPPLY SYSTEM

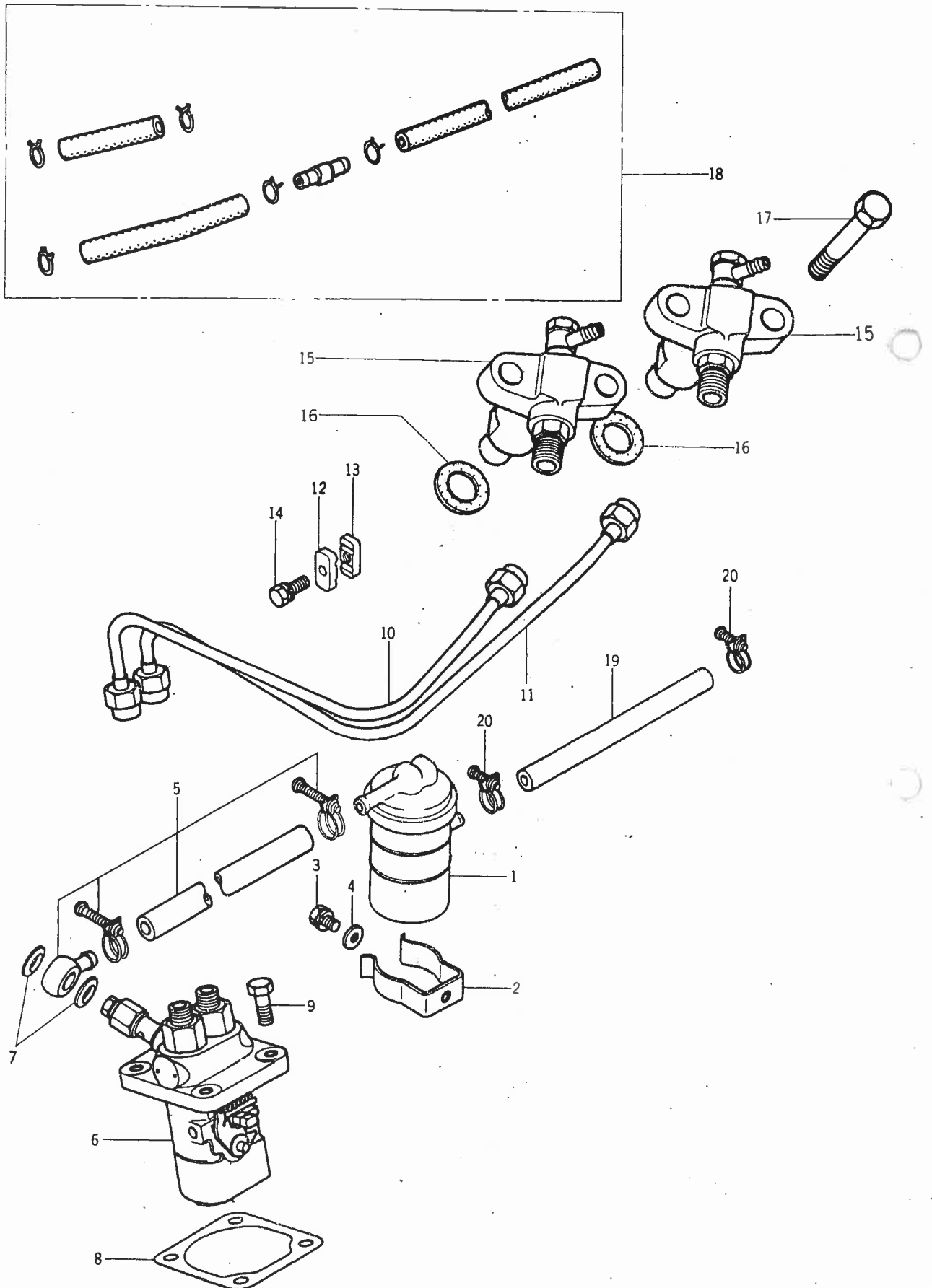

品番号 Ref No.	部品コード Parts Code	品名 Name	個数 Q'ty	規格 Standard	備考 Remarks
7-1	5650-040-0861-0	フィルタ, アセンブリ, ヒューエル FUEL FILTER ASS'Y	1		MM400861
7-2	5650-900-8010-0	クランプ CLAMP	1		MA141492
7-3	5660-024-1223-0	ボルト BOLT (M6 × 12)	1	M6 × 12	MF241223
7-4	5660-045-0004-0	ワッシャ, フレーン WASHER, plain (M6)	1	M6	MF450004
7-5	5650-040-2900-0	パイプ アセンブリ, ヒューエル FUEL PIPE ASS'Y	1		MM402900
7-6	5650-040-2930-0	ポンプ, ヒューエル インジェクション PUMP, fuel injection	1		MM402930
7-7	5651-661-1200-0	ワッシャ WASHER (M12)	2	M12	MK66112000
7-8	5650-040-0950-0	シム, アジャスチング SHIM, adjusting	AR		MM400950
	5650-040-0951-0	シム, アジャスチング SHIM, adjusting	AR		MM400951
	5650-040-0952-0	シム, アジャスチング SHIM, adjusting	AR		MM400952
7-9	5660-010-0055-0	ボルト BOLT (M8 × 20)	4	M8 × 20	MF100055
7-10	5650-040-2960-0	パイプ アセンブリ, ヒューエル インジェクション FUEL INJECTION PIPE (1) ASS'Y	1		MM402960
7-11	5650-040-2965-0	パイプ アセンブリ, ヒューエル インジェクション FUEL INJECTION PIPE (2) ASS'Y	1		MM402965
7-12	5664-140-3600-0	クランプ CLAMP	1		K4140360
7-13	5664-140-3700-0	クランプ CLAMP	1		K4140370
7-14	5660-024-0027-0	ボルト BOLT (M6 × 20)	1	M6 × 20	MF240027
7-15	5650-040-2970-0	ノズル アンド ホルダ アセンブリ NOZZLE & HOLDER ASS'Y	2		MM402970
7-16	5666-515-4300-0	ガスケット GASKET (14)	2	14	K6515430
7-17	5660-010-1266-0	ボルト BOLT (M8 × 45)	4	M8 × 45	MF101266
7-18	5650-040-0987-0	パイプ アセンブリ, ヒューエル リターン FUEL RETURN PIPE ASS'Y	1		MM400987
7-19	5661-060-2045-0	パイプ, ヒューエル PIPE, fuel	1		MS602045
7-20	5661-066-0004-0	クランプ, ホース CLAMP, hose (13)	2	13	MS660004

出番号 Ref No.	部品コード Parts Code	品名 Name	個数 Q'ty	規格 Standard	備考 Remarks
8-0-1	5650-040-2930-0	ポンプ アセンブリ, ヒューエル インジェクション FUEL INJECTION PUMP ASS'Y	1		MM402930 (094500-0820)
8-1	5650-050-0707-0	プレート, ノーム PLATE, name	1		1~30を含む(21は含まず) Included 1-30 (without 21) MM500707 (094503-0820)
8-2	5650-050-0429-0	リベット RIVET	2		MM500429 (949030-0030)
8-3	5650-050-0224-0	ホルダ, デリバリ バルブ HOLDER, delivery valve	2		MM500224 (090131-0280)
8-4	5650-050-0225-0	ハウジング サブ アセンブリ HOUSING SUB ASS'Y	1		MM500225 (090110-1440)
8-5	5650-050-0226-0	スプリング, デリバリ バルブ SPRING, delivery valve	2		MM500226 (090136-0230)
8-6	5650-050-0336-0	ガスケット, デリバリ バルブ GASKET, delivery valve	2		MM500336 (090137-0061)
8-7	5650-050-0227-0	バルブ サブ アセンブリ, デリバリ DELIVERY VALVE SUB ASS'Y	2		MM500227 (090140-0410)
8-8	5650-050-0228-0	エレメント サブ アセンブリ ELEMENT SUB ASS'Y	2		MM500228 (090150-1500)
8-9	5650-050-0229-0	スリーブ, プランジャ コントロール SLEEVE, plunger control	2		MM500229 (090161-0210)
8-10	5650-050-0357-0	シート, スプリング アップ SEAT, spring upper	2		MM500357 (090163-0081)
8-11	5650-050-0360-0	スプリング, ポンプ プランジャ SPRING, pump plunger	2		MM500360 (090164-0170)
8-12	5650-050-0316-0	シート, スプリング ロウ SEAT, spring lower	2		MM500316 (090310-0060)
8-13	5650-050-0299-0	プレート, シム PLATE, shim	AR		MM500299 (090311-0010)
	5650-050-0309-0	プレート, シム PLATE, shim	AR		MM500309 (090311-0110)
	5650-050-0310-0	プレート, シム PLATE, shim	AR		MM500310 (090311-0120)
	5650-050-0311-0	プレート, シム PLATE, shim	AR		MM500311 (090311-0130)
	5650-050-0312-0	プレート, シム PLATE, shim	AR		MM500312 (090311-0140)
	5650-050-0314-0	プレート, シム PLATE, shim	AR		MM500314 (090311-0160)
	5650-050-0315-0	プレート, シム PLATE, shim	AR		MM500315 (090311-0170)
8-14	5650-050-0230-0	タペット サブ アセンブリ TAPPET SUB ASS'Y	2		MM500230 (090170-0170)
8-15	5650-050-0231-0	ピン, タペット ガイド PIN, tappet guide	2		MM500231 (090183-0050)
8-16	5650-050-0232-0	プレート PLATE	1		MM500232 (090467-0030)
8-17	5650-050-0277-0	ラック, コントロール RACK, control	1		MM500277 (090210-0281)
8-18	5650-050-0441-0	ワッシャ WASHER	1		MM500441 (949018-1020)
8-19	5650-050-0402-0	スクリュー, エア ブリーダ SCREW, air bleeder	1		MM500402 (090244-0080)
8-20	5650-050-0403-0	スクリュー, フォロ SCREW, follow	1		MM500403 (090245-0012)
8-21	5650-050-0234-0	ボルト BOLT	1		MM500234 (949040-4150)
8-22	5650-050-0436-0	ワッシャ, スプリング WASHER, spring	1		MM500436 (90258-06001)
8-23	5650-050-0235-0	プレート アセンブリ PLATE ASS'Y	1		MM500235 (090070-0011)
8-24	5650-050-0236-0	スプリング, リターン SPRING, return	1		MM500236 (090554-0110)
8-25	5650-050-0431-0	ピン, スプリット PIN, split	1		MM500431 (90400-16101)
8-26	5650-050-0438-0	Oリング O-RING	2		MM500438 (90802-20150)
8-27	5650-900-5010-0	ワッシャ, プレート WASHER, plate	AR		JP9114520 (949013-3880)
	5650-900-5020-0	ワッシャ, プレート WASHER, plate	AR		JP9114530 (949013-4040)
	5650-900-5030-0	ワッシャ, プレート WASHER, plate	AR		JP9114540 (999013-4020)
	5650-900-5040-0	ワッシャ, プレート WASHER, plate	AR		JP9114550 (949013-4030)
8-28	5650-050-0237-0	ストッパ STOPPER	AR		MM500237 (090219-1211)

No. 8

見出番号 Ref No.	部品コード Parts Code	品名 Name	個数 Q'ty	規格 Standard	備考 Remarks
8-28	5650-050-0238-0	ストッパ STOPPER	AR		MM500238 (090219-1221)
	5650-050-0243-0	ストッパ STOPPER	AR		MM500243 (090219-1271)
	5650-050-0247-0	ストッパ STOPPER	AR		MM500247 (090219-1311)
	5650-050-2390-0	ストッパ STOPPER	AR		MM500239 (090219-1231)
	5650-050-0248-0	ストッパ STOPPER	AR		MM500248 (090219-1321)
	5650-050-0249-0	ストッパ STOPPER	AR		MM500249 (090219-1331)
	5650-050-0244-0	ストッパ STOPPER	AR		MM500244 (090219-1281)
	5650-050-0425-0	ストッパ STOPPER	AR		MM500425 (090219-1600)
	5650-050-0240-0	ストッパ STOPPER	AR		MM500240 (090219-1241)
	5650-050-0241-0	ストッパ STOPPER	AR		MM500241 (090219-1251)
	5650-050-0242-0	ストッパ STOPPER	AR		MM500242 (090219-1261)
	5650-050-0426-0	ストッパ STOPPER	AR		MM500426 (090219-1610)
	5650-050-0427-0	ストッパ STOPPER	AR		MM500427 (090219-1620)
	8-29	5650-050-0250-0	ワッシャー, プレート WASHER, plate	1	

SERVICE MEMO

A series of horizontal dashed lines for writing.

No. 9 ノズル及びノズルホルダー
Fig. 9 NOZZLE AND NOZZLE HOLDER

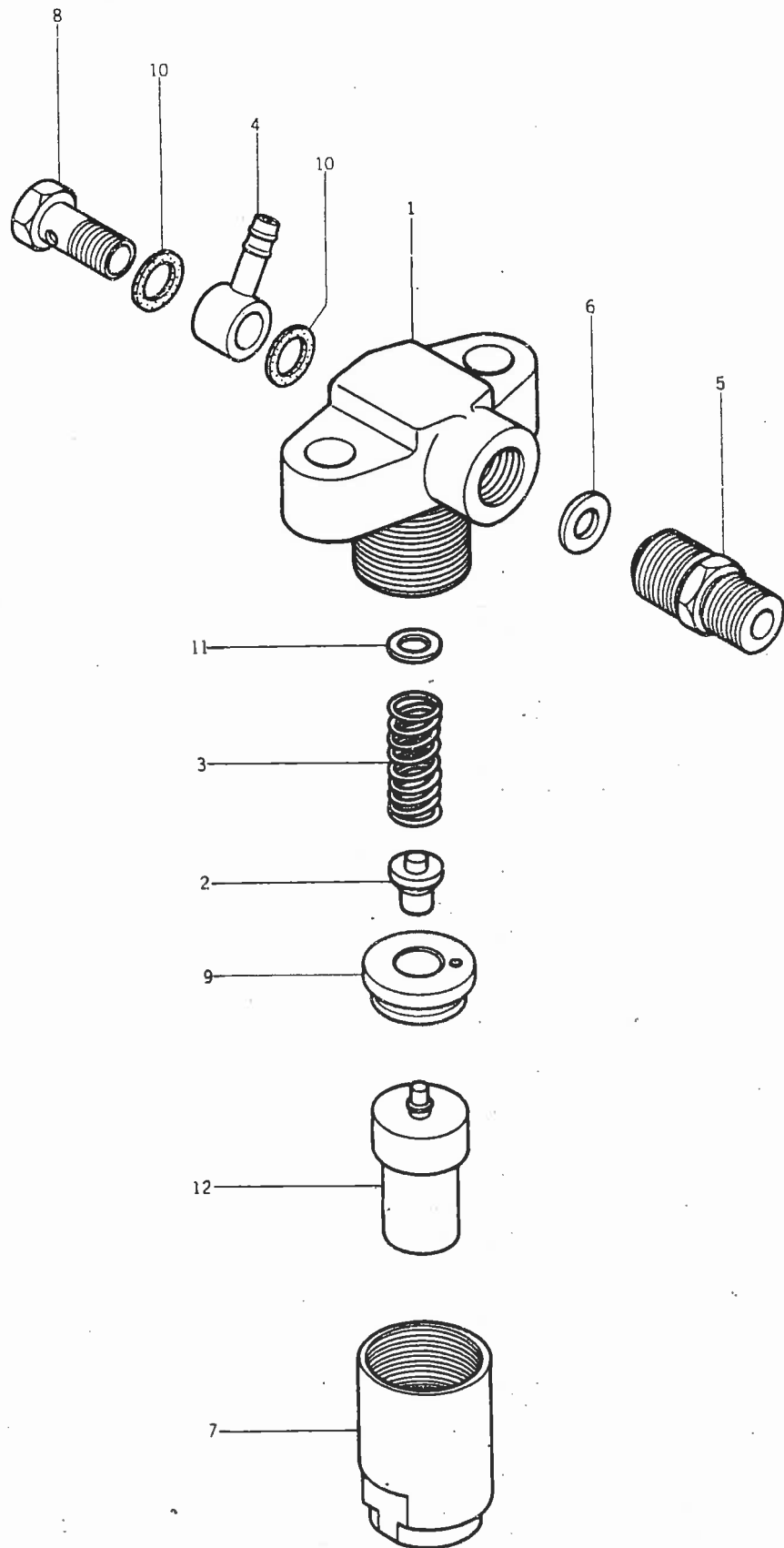

号 No.	部品コード Parts Code	品名 Name	個数 Q'ty	規格 Standard	備考 Remarks
0-1	5650-040-2970-0	ノズル アンド ホルダ アセンブリ NOZZLE & HOLDER ASS'Y	2		MM402970 Included 1-9 1~9を含む
1	5650-050-0892-0	ボデー NOZZLE HOLDER BODY			MM500892 (093111-1650)
2	5650-050-0135-0	ピン, プレッシュヤ PIN, pressure			MM500135 (093121-0030)
3	5650-050-0136-0	スプリング, プレッシュヤ SPRING, pressure			MM500136 (093127-0020)
4	5650-050-0887-0	ニップル NIPPLE			MM500887 (093140-0030)
5	5650-050-0888-0	コネクタ CONNECTOR	2		MM500888 (093151-0280)
6	5650-050-0889-0	ガスケット GASKET	2		MM500889 (093158-0010)
7	5650-050-0890-0	ナット, リテーニング NUT, retaining	2		MM500890 (093164-0242)
8	5650-050-0891-0	スクリュ SCREW	2		MM500891 (093166-0010)
9	5650-050-0137-0	ピース, ディスタンス PIECE, distance	2		MM500137 (093174-0010)
9-10	5650-050-0441-0	ワッシャ WASHER	4		MM500441 (949018-1020)
9-11	5650-050-0765-0	ワッシャ WASHER	AR		MM500765 (093175-0010)
	5650-050-0766-0	ワッシャ WASHER	AR		MM500766 (093175-0020)
	5650-050-0767-0	ワッシャ WASHER	AR		MM500767 (093175-0030)
	5650-050-0768-0	ワッシャ WASHER	AR		MM500768 (093175-0040)
	5650-050-0769-0	ワッシャ WASHER	AR		MM500769 (093175-0050)
	5650-050-0770-0	ワッシャ WASHER	AR		MM500770 (093175-0060)
	5650-050-0771-0	ワッシャ WASHER	AR		MM500771 (093175-0070)
	5650-050-0772-0	ワッシャ WASHER	AR		MM500772 (093175-0080)
	5650-050-0773-0	ワッシャ WASHER	AR		MM500773 (093175-0090)
	5650-050-0774-0	ワッシャ WASHER	AR		MM500774 (093175-0100)
	5650-050-0775-0	ワッシャ WASHER	AR		MM500775 (093175-0110)
	5650-050-0776-0	ワッシャ WASHER	AR		MM500776 (093175-0120)
	5650-050-0777-0	ワッシャ WASHER	AR		MM500777 (093175-0130)
	5650-050-0778-0	ワッシャ WASHER	AR		MM500778 (093175-0140)
	5650-050-0779-0	ワッシャ WASHER	AR		MM500779 (093175-0150)
	5650-050-0780-0	ワッシャ WASHER	AR		MM500780 (093175-0160)
	5650-050-0781-0	ワッシャ WASHER	AR		MM500781 (093175-0170)
	5650-050-0782-0	ワッシャ WASHER	AR		MM500782 (093175-0180)
	5650-050-0783-0	ワッシャ WASHER	AR		MM500783 (093175-0190)
	5650-050-0784-0	ワッシャ WASHER	AR		MM500784 (093175-0200)
9-12	5650-050-0152-0	ノズル アセンブリ NOZZLE ASS'Y	AR		MM500152 (093400-0010)

No. 10 ガバナー
Fig. 10 GOVERNOR

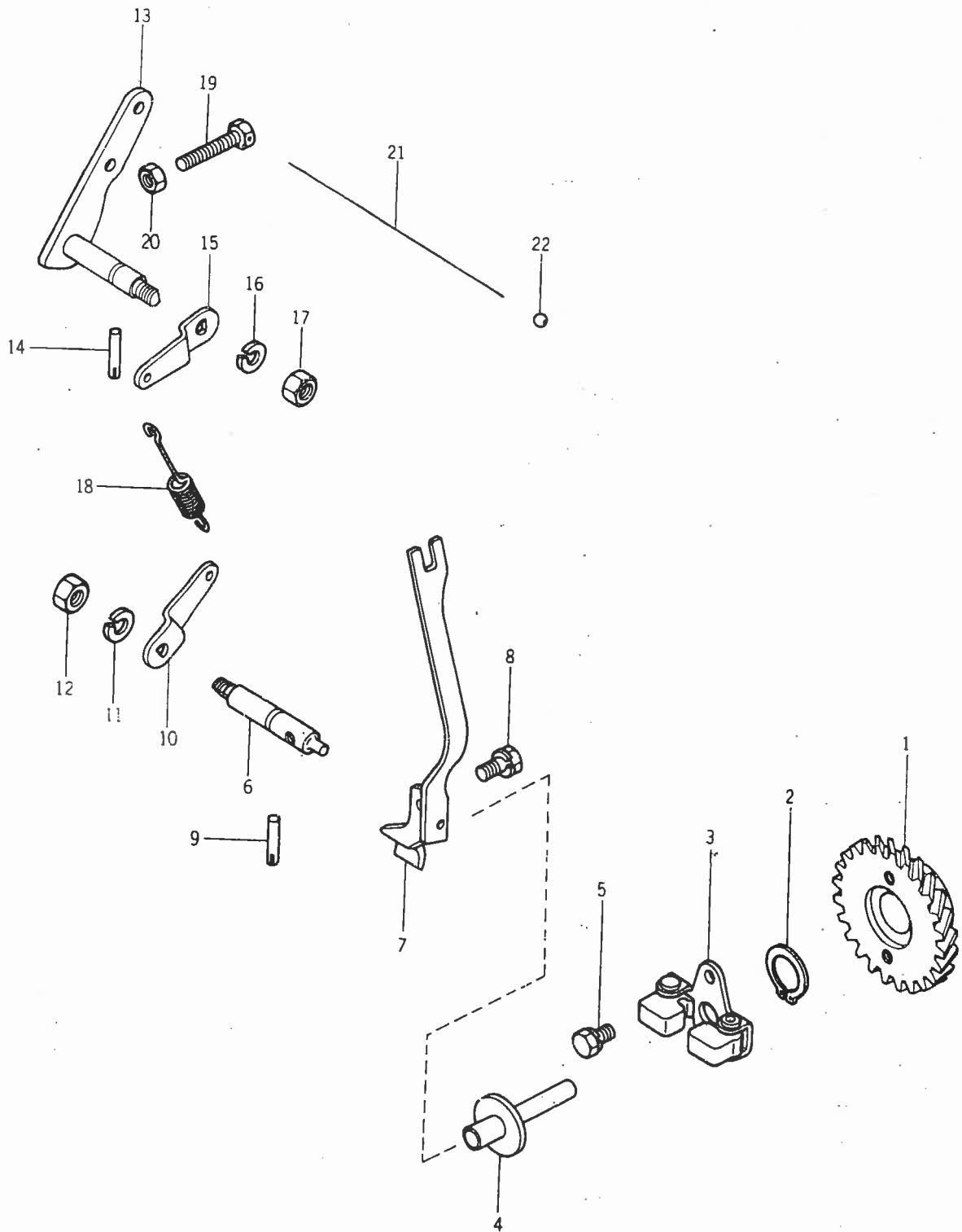

見出番号 Ref No.	部品コード Parts Code	品名 Name	個数 Q'ty	規格 Standard	備考 Remarks
10-1	5650-040-1006-0	ギヤ, ガバナ GEAR, governor	1		MM401006
10-2	5660-052-2011-0	リング, スナップ RING, snap (20)	1	20	MF522011
10-3	5650-030-3060-0	ウエイト アセンブリ, ガバナ GOVERNOR WEIGHT ASS'Y	1		MM303060
10-4	5650-040-1071-0	シャフト アセンブリ, スライディング SLIDING SHAFT ASS'Y	1		MM401071
10-5	5660-024-1223-0	ボルト BOLT (M6 × 12)	2	M6 × 12	MF241223
10-6	5650-040-1010-0	シャフト, ガバナ SHAFT, governor	1		MM401010
10-7	5650-040-1020-0	レバー, フォーク LEVER, fork	1		MM401020
10-8	5660-024-1224-0	ボルト BOLT (M6 × 14)	1	M6 × 14	MF241224
10-9	5668-712-6300-0	ピン, グループ PIN, grooved	1		K8712630
10-10	5650-040-1025-0	レバー, ガバナ スプリング LEVER, governor spring	1		MM401025
10-11	5660-045-0405-0	ワッシャー スプリング WASHER, spring (M8)	1	M8	MF450405
10-12	5660-043-0725-0	ナット, ジャム NUT, jam (M8)	1	M8	MF430725
10-13	5650-040-1031-0	レバー アセンブリ スピード コントロール SPEED CONTROL LEVER ASS'Y	1		MM401031
10-14	5668-712-6300-0	ピン, グループ PIN, grooved	1		K8712630
10-15	5650-040-1026-0	レバー, ガバナ スプリング LEVER, governor spring	1		MM401026
10-16	5660-045-0405-0	ワッシャー スプリング WASHER, spring (M8)	1	M8	MF450405
10-17	5660-043-0725-0	ナット, ジャム NUT, jam (M8)	1	M8	MF430725
10-18	5650-040-3060-0	スプリング, ガバナ SPRING, governor	1		MM403060
10-19	5650-040-1080-0	ボルト BOLT	1		MM401080
10-20	5660-043-0724-0	ナット, ジャム NUT, jam (M6)	1	M6	MF430724
10-21	5651-993-0014-0	ワイヤ, ロック WIRE, lock	1		MK99300140
10-22	5651-992-0000-0	メタル, シーリング METAL, sealing	1		MK99200001

No. 11 ウォーターポンプ
Fig. 11 WATER PUMP

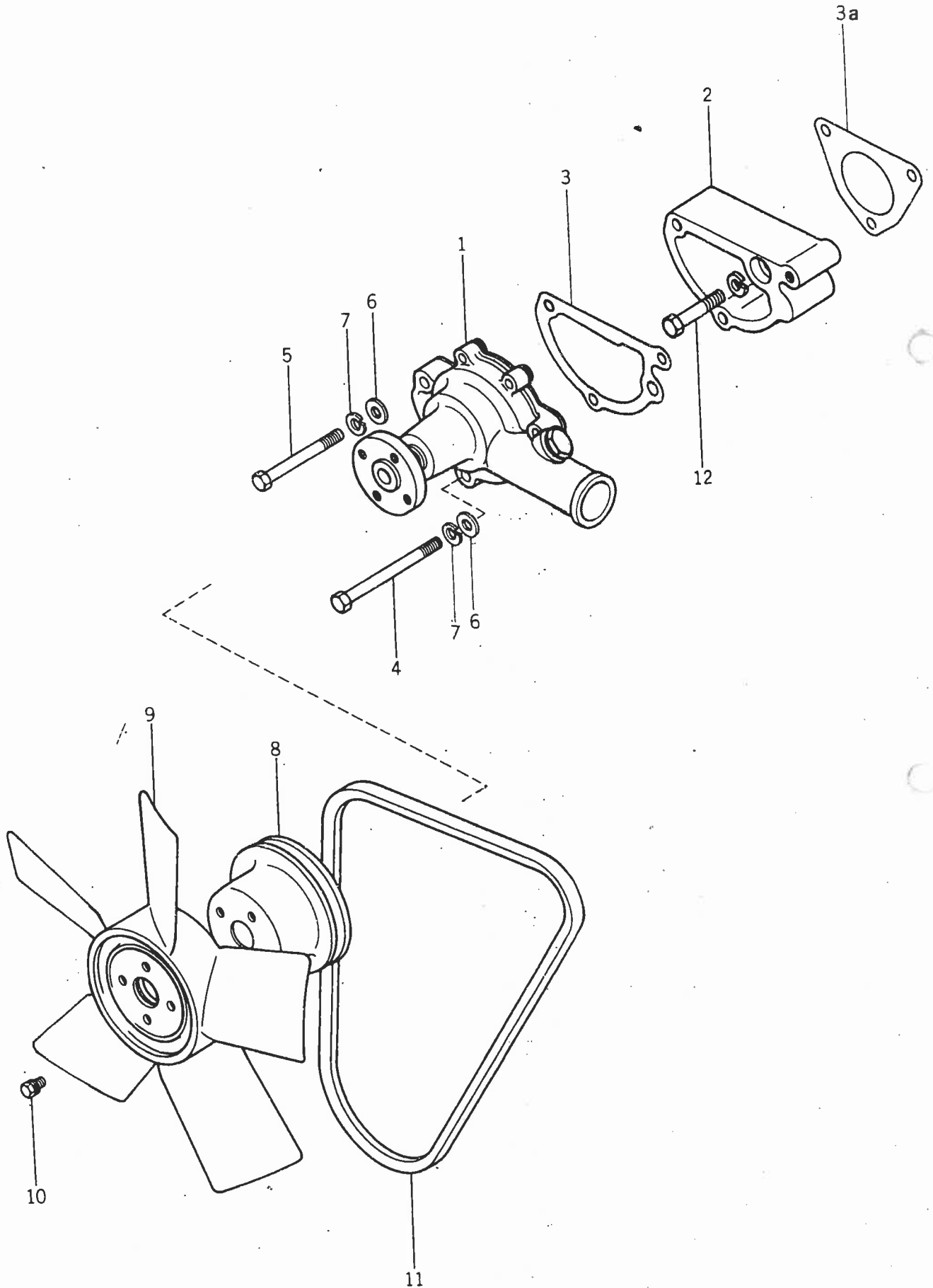

図番号 Ref No.	部品コード Parts Code	品名 Name	個数 Q'ty	規格 Standard	備考 Remarks
11- 1	5669-672-0100-0	ポンプ アセンブリ, ウォータ WATER PUMP ASS'Y	1		K9672010
11- 2	5650-040-3470-0	スイッチング, ウォータ ポンプ FITTING, water pump	1		MM403470
11- 3	5669-671-1420-0	ガスケット, ウォータ ポンプ GASKET, water pump	1		K9671142
11- 3a	5650-040-3475-0	ガスケット, スイッチング GASKET, fitting	1		MM403475
11- 4	5660-010-0064-0	ボルト BOLT (M8 × 95)	1	M8 × 95	MF100064
11- 5	5660-010-0070-0	ボルト BOLT (M8 × 75)	2	M8 × 75	MF100070
11- 6	5660-045-0005-0	ワッシャ, プレーン WASHER, plain (M8)	3	M8	MF450005
11- 7	5660-045-0405-0	ワッシャ, スプリング WASHER, spring (M8)	4	M8	MF450405
11- 8	5669-674-0510-0	プーリ, ウォータ ポンプ PULLEY, water pump	1		K9674051
11- 9	5669-674-4000-0	ファン, クーリング FAN, cooling (290d-4NS)	1		K9674400
11-10	5660-024-1223-0	ボルト BOLT (M6 × 12)	4	M6 × 12	MF241223
11-11	5663-005-8680-0	ベルト, ファン BELT, fan	1		MD005868
11-12	5660-010-0065-0	ボルト BOLT (M8 × 50)	1	M8 × 50	MF100065

No. 12 インレットパイプ及びガスケット
Fig. 12 INLET PIPE AND GASKET

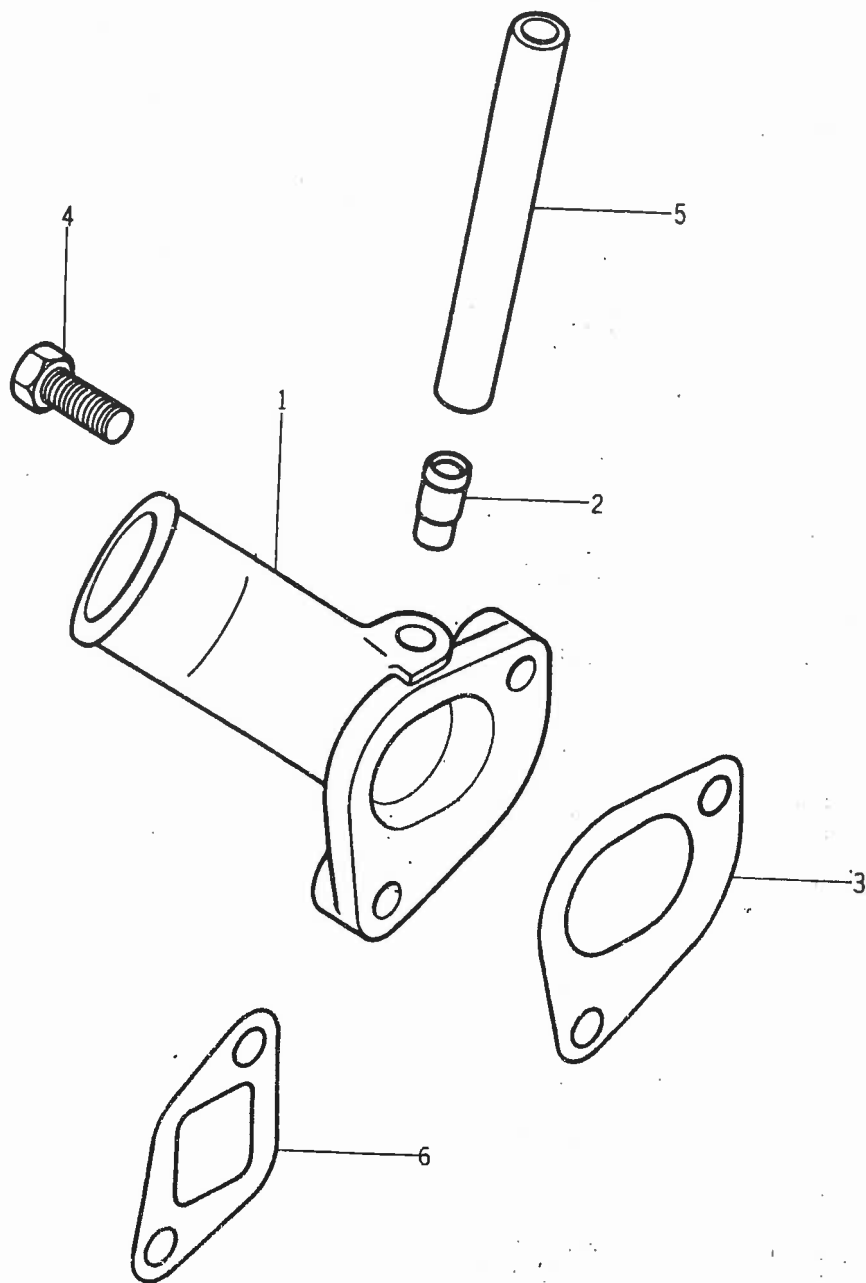

品番 No.	部品コード Parts Code	品名 Name	個数 Q'ty	規格 Standard	備考 Remarks
1	5650-040-1310-0	パイプ, インレット PIPE, inlet	1		MM401310
2	5669-644-1710-0	パイプ PIPE	1		K9644171
3	5668-344-2210-0	ガスケット GASKET	1		K8344221
4	5660-010-0085-0	ボルト BOLT (M10 × 25)	2	M10 × 25	MF100085
5	5650-040-0380-0	パイプ, エア ブリーザ PIPE, air breather	1		MM400380
6	5650-040-2480-0	ガスケット, エキゾースト パイプ GASKET, exhaust pipe	1		MM402480

No. 13 エレクトリック装置
Fig. 13 ELECTRIC EQUIPMENT

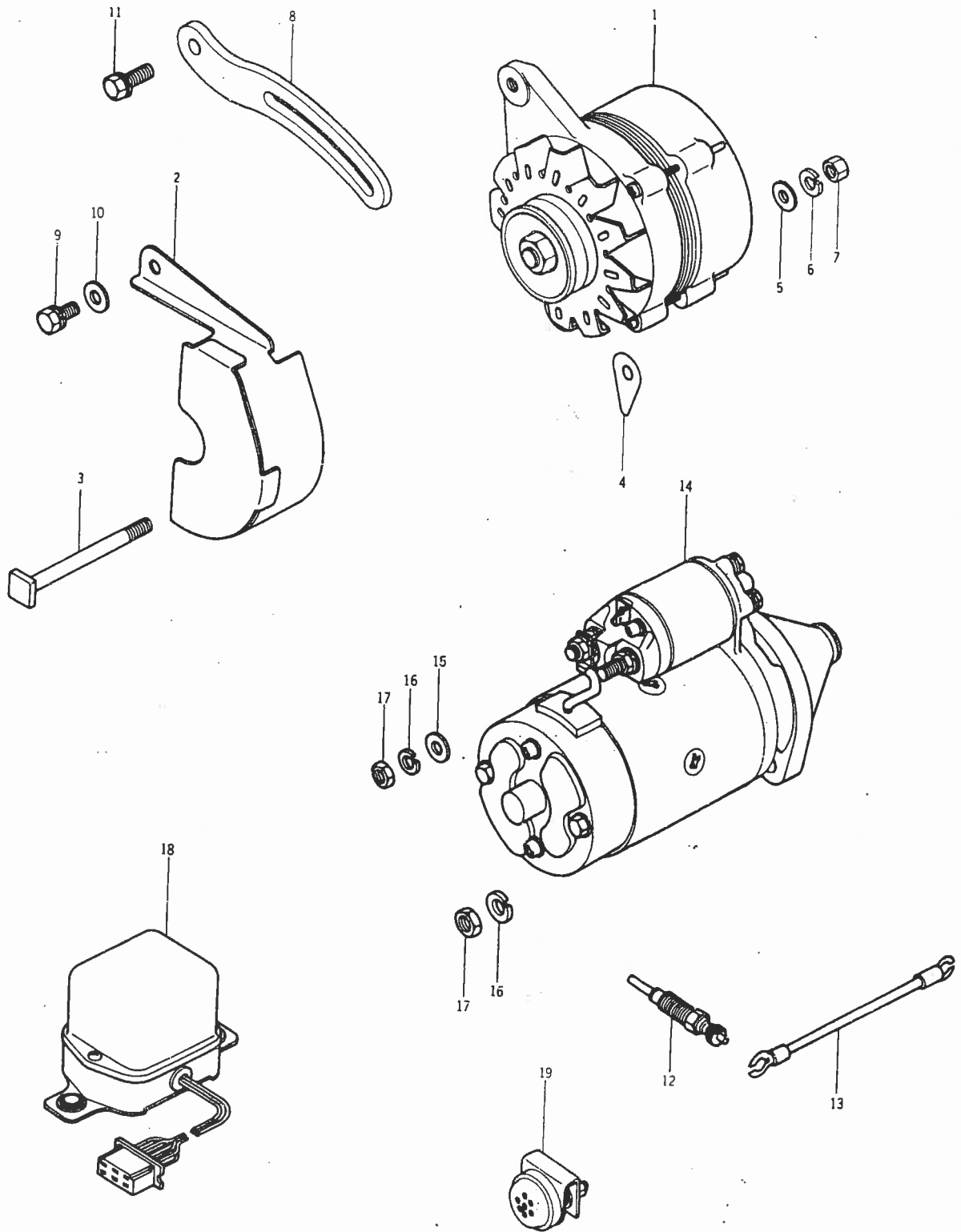

号 No.	部品コード Parts Code	品名 Name	個数 Q'ty	規格 Standard	備考 Remarks
1	5663-011-5000-0	オルタネータ アセンブリ ALTERNATOR ASS'Y	1		MD011500
2	5650-040-1662-0	カバー, オルタネータ COVER, alternator	1		MM401662
3	5663-011-5110-0	ボルト BOLT	1		MD011511
4	5663-001-5170-0	シム SHIM	AR		MD001517
5	5660-045-0005-0	ワッシャ, プレーン WASHER, plain (M8)	1	M8	MF450005
6	5660-045-0405-0	ワッシャ, スプリング WASHER, spring (M8)	1	M8	MF450405
7	5660-043-0005-0	ナット NUT (M8)	1	M8	MF430005
8	5663-001-5200-0	ブレース, オルタネータ BRACE, alternator	1		MD001520
9	5660-024-1252-0	ボルト BOLT (M8 × 18)	1	M8 × 18	MF241252
10	5660-045-0005-0	ワッシャ, プレーン WASHER, plain (M8)	1	M8	MF450005
11	5660-024-1255-0	ボルト BOLT (M8 × 25)	1	M8 × 25	MF241255
12	5650-040-1621-0	プラグ, グロー PLUG, glow	2		MM401621
13	5669-670-2600-0	ワイヤ, グロー プラグ WIRE, glow plug	1		K9670260
14	5663-021-6650-0	スタータ アセンブリ STARTER ASS'Y	1		MD021665
15	5660-045-0005-0	ワッシャ, プレーン WASHER, plain (M8)	1	M8	MF450005
16	5660-045-0405-0	ワッシャ, スプリング WASHER, spring (M8)	2	M8	MF450405
17	5660-043-0841-0	ナット NUT (M8)	2	M8	MF430841
18	5669-480-9100-0	レギュレータ, ボルテージ REGULATOR, voltage	1		K9480910
19	5668-370-3500-0	ランプ, グロー LAMP, glow	1	JB60	K8370350

品番 No.	部品コード Parts Code	品名 Name	個数 Q'ty	規格 Standard	備考 Remarks
0-1	5663-011-5000-0	オルタネータ アセンブリ ALTERNATOR ASS'Y	1	日本電装製 12V, 35A	MD011500 Included 1-25 1~25を含む
1	5663-604-0320-0	ナット NUT	1		MD604032
2	5663-604-0230-0	ワッシャ, スプリング WASHER, spring	1		MD604023
3	5663-604-0860-0	プーリ PULLEY	1		MD604086
4	5663-604-0020-0	ファン FAN	1		MD604002
4-5	5663-604-0850-0	フレーム アセンブリ, ドライブ エンド DRIVE END FRAME ASS'Y	1		MD604085
4-6	5663-604-0310-0	フェルト オイル FELT, oil	1		MD604031
4-7	5663-604-0070-0	カバー, フェルト COVER, felt	1		MD604007
4-8	5663-604-0340-0	ベアリング, ボール BEARING, ball	1		MD604034
4-9	5663-604-0080-0	プレート, リテーナ PLATE, retainer	1		MD604008
4-10	5663-604-0360-0	カラー, スチール COLLAR, steel	1		MD604036
4-11	5663-604-0280-0	ボルト, スルー BOLT, through	3		MD604028
4-12	5663-604-0370-0	カラー, スチール COLLAR, steel	1		MD604037
4-13	5663-604-0830-0	ロータ アセンブリ ROTOR ASS'Y	1		MD604083
4-14	5663-604-0330-0	ベアリング, ボール BEARING, ball	1		MD604033
4-15	5663-604-1980-0	ステータ アセンブリ STATOR ASS'Y	1		MD604198
4-16	5663-604-1940-0	フレーム アセンブリ, リヤ エンド REAR END FRAME ASS'Y	1		MD604194
4-17	5663-604-1890-0	フィン, アセンブリ, レクチファイヤ ホルダ RECTIFIER HOLDER FIN ASS'Y	1		MD604189
4-18	5663-604-1150-0	ワッシャ, インシュレータ WASHER, insulator	1		MD604115
4-19	5663-604-1170-0	フレーム, エンド リヤ FRAME, end rear	1		MD604117
4-20	5663-604-2260-0	ブッシュ, インシュレータ BUSHING, insulator	2		MD604226
4-21	5663-604-1920-0	ホルダ アセンブリ, ブラシ BRUSH HOLDER ASS'Y	1		MD604192
4-22		スプリング, ブラシ SPRING, brush	2		
4-23		ブラシ BRUSH	2		
4-24	5663-604-1930-0	カバー, リヤ エンド COVER, rear end	1		MD604193
4-25	5663-604-0800-0	コンデンサ CONDENSER	1		MD604080

No. 15 スターター
Fig. 15 STARTER

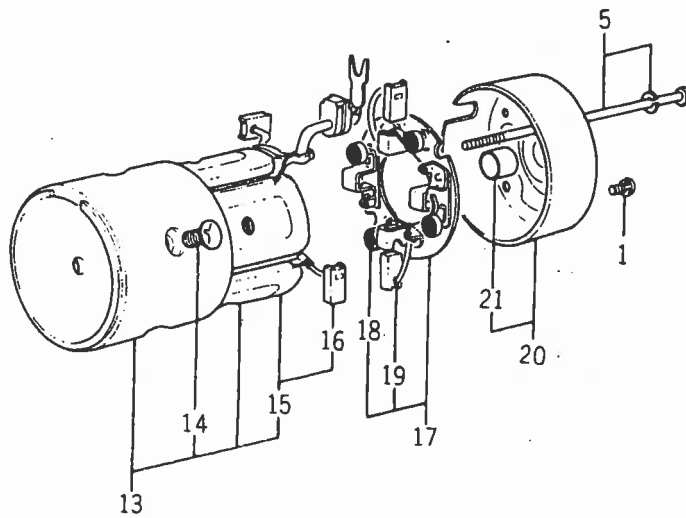
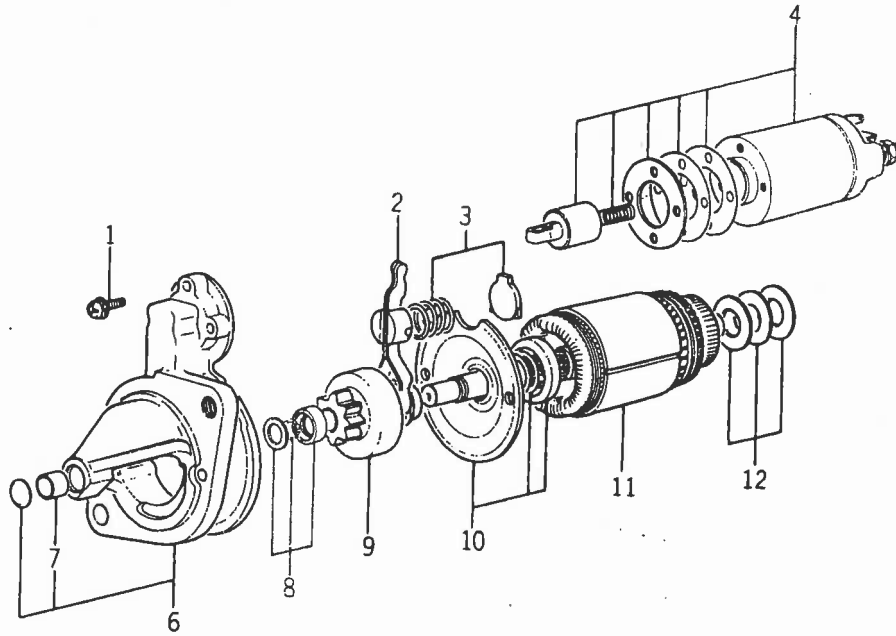

見出番号 Ref No.	部品コード Parts Code	品名 Name	個数 Q'ty	規格 Standard	備考 Remarks
15- 0-1	5663-021-6650-0	スタータ アセンブリ STARTER ASS'Y	1		MD021665 Included 1-21 1~21を含む
15- 1	5663-602-9620-0	スクリュー セット SCREW SET	1		MD602962
15- 2	5663-602-6820-0	レバー アセンブリ LEVER ASS'Y	1		MD602682
15- 3	5663-602-9630-0	スプリング セット SPRING SET	1		MD602963
15- 4	5663-602-0740-0	スイッチ アセンブリ SWITCH ASS'Y	1		MD602074
15- 5	5663-602-9650-0	ボルト セット BOLT SET (M6 × 165)	1	M6 × 165	MD602965
15- 6	5663-607-0930-0	ブラケット アセンブリ, フロント FRONT BRACKET ASS'Y	1		MD607093
15- 7	5663-602-6860-0	ベアリング BEARING	1		MD602686
15- 8	5663-602-7200-0	ストッパ セット STOPPER SET	1		MD602720
15- 9	5663-602-6790-0	クラッチ, オーバ ランニング CLUTCH, over running	1		MD602679
15-10	5663-602-2380-0	ブラケット アセンブリ, センタ CENTER BRACKET ASS'Y	1		MD602238
15-11	5663-602-5190-0	アマチュア ARMATURE	1		MD602519
15-12	5663-602-7400-0	ワッシャ セット WASHER SET	1		MD602740
15-13	5663-607-0920-0	ヨーク アセンブリ YOKE ASS'Y	1		MD607092 Included 13-16 13~16を含む
15-14	5663-602-0500-0	スクリュー SCREW (10 × 15)	1	10 × 15	MD602050
15-15	5663-602-8910-0	コイル, フィールド COIL, field	1		MD602891
15-16	5663-602-4680-0	ブラシ BRUSH	2		MD602468
15-17	5663-602-4690-0	ホルダ アセンブリ, ブラシ BRUSH HOLDER ASS'Y	1		MD602469 Included 17-19 17~19を含む
15-18	5663-602-2100-0	スプリング, ブラシ SPRING, brush	4		MD602210
15-19	5663-602-4700-0	ブラシ BRUSH	2		MD602470
15-20	5663-602-2110-0	ブラケット アセンブリ, リヤ REAR BRACKET ASS'Y	1		MD602211 Included 20-21 20~21を含む
15-21	5663-602-2130-0	ベアリング BEARING	1		MD602213

CHASSIS



目 次 CONTENTS

		ページ Page
No 1 Fig. 1	エアクリーナ及びラジエータ関係 Air Cleaner and Radiator System	1
No 2 Fig. 2	マフラー関係 Muffler System	3
No 3 Fig. 3	ボンネット及びフレーム関係 Bonnet and Frame System	5
No 4 Fig. 4	フロントアクスルケース関係 Front Axle Case System	9
No 5 Fig. 5	フロントアクスルケース及びナックルアーム関係 Front Axle Case and Knuckle Arm System	11
No 6 Fig. 6	フロントデフ関係 Front Differential System	13
No 7 Fig. 7	フロントホイール関係 Front Wheel System	15
No 8 Fig. 8	ドライブシャフト関係 Drive Shaft System	17
No 9 Fig. 9	ステアリング関係 Steering System	19
No 10 Fig. 10	クラッチハウジング及びクラッチペダル関係 Clutch Housing and Clutch Pedal System	21
No 11 Fig. 11	ブレーキロッド関係 Brake Rod System	25
No 12 Fig. 12	燃料タンク、バッテリー及びスロットルレバー関係 Fuel Tank, Battery and Throttle Lever System	27
No 13 Fig. 13	フロントミッションケース関係 Front Transmission Case System	31
No 14 Fig. 14	フロントミッションギヤシステム Front Transmission Gear System	33
No 15 Fig. 15	シフティングシステム Shifting System	37
No 16 Fig. 16	リヤミッションケース Rear Transmission Case	41
No 17 Fig. 17	P.T.O. シャフト関係 P. T. O. Shaft System	43
No 18 Fig. 18	リヤアクスル関係 Rear Axle System	45

		ページ Page
No. 19 Fig. 19	ディファレンシャルギヤー関係 Differential Gear System	47
No. 20 Fig. 20	ブレーキ関係 Brake System	49
No. 21 Fig. 21	シリンダーケース関係 Cylinder Case System	51
No. 22 Fig. 22	リフトアーム関係 Lift Arm System	53
No. 23 Fig. 23	油圧パイプ関係 Hydraulic Piping System.....	55
No. 24 Fig. 24	シート及びフェンダー関係 Seat and Fender System	57
No. 25 Fig. 25	電装関係 Electrical System	59
No. 26 Fig. 26	ワイヤリングダイヤグラム Wiring Diagram	63
No. 27 Fig. 27	工具 Tools	65
No. 28 Fig. 28	スリーポイントシステム Three Point System	67
No. 29 Fig. 29	トレーラヒッチ Trailer Hitch	69

TX1000 専用図
For the TX1000

No. 30 No. 30	フロントアクスル関係 Front Axle System	71
No. 31 Fig. 31	フロントホイール関係 Front Wheel System	75

No. 1 エアクリーナ及びラジエータ関係
Fig. 1 AIR CLEANER AND RADIATOR SYSTEM

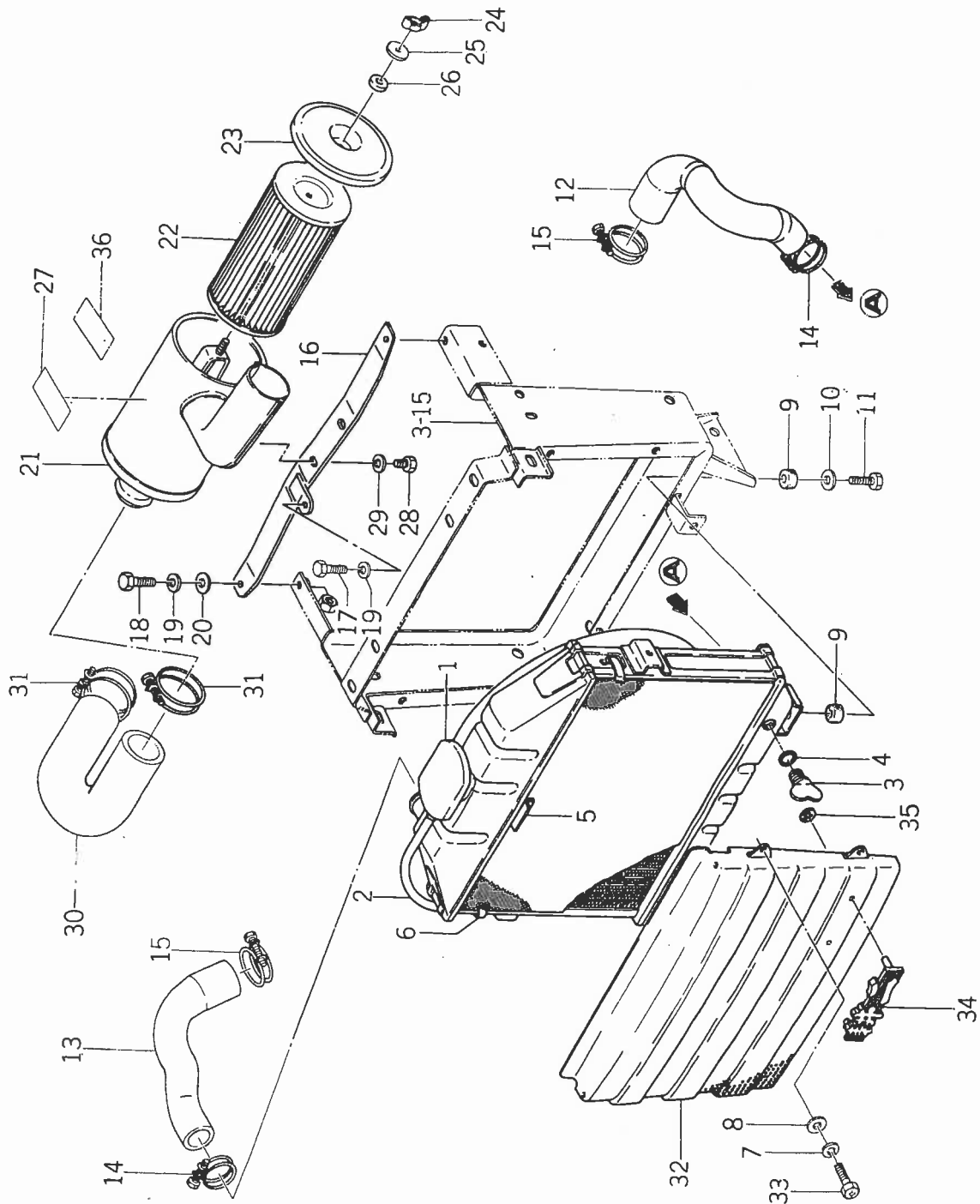

品番 No.	部品コード Parts Code	品名 Name	個数 Q'ty	規格 Standard	備考 Remarks
0-1	1428-101-2100-0	ラジエータ ASSY RADIATOR ASS'Y	1		
1	1427-101-2200-0	キャップ COMP *CAP COMP.	1		
2	1427-101-0010-0	ビニール パイプ *PIPE, vinyl	1		
3	1427-101-0020-0	ウォーター コック *COCK, water	1		
4	1427-101-0030-0	パッキン *PACKING	1		
5	1427-101-0050-0	フロント プロテクタ *PROTECTOR, front	1		
6	1427-101-0060-0	セット スプリング *SPRING, set	2		
7	V40116-000600	S. W WASHER, spring	4	M6	
8	V41316-000600	ナミマル ザガネ WASHER	4	M6	
9	1427-101-0070-0	ラジエータ クッション CUSHION, radiator	4		
1-10	V41316-000800	ナミマル ザガネ WASHER	2	M8	
1-11	V20126-080300	コガタ ボルト BOLT	2	M8 × 30	
1-12	1428-101-0010-0	ラバー ホース ロー HOSE, lower	1		
1-13	1428-101-0020-0	ラバー ホース アップ HOSE, upper	1		
1-14	1427-101-0110-0	クランプ (35) CLAMPER (35)	2		
1-15	1427-101-0120-0	クランプ (42) CLAMPER (42)	2		
01-16	1428-602-2100-1	エアー クリーナ ステア COMP AIR CLEANER STAY COMP.	1		
1-17	V20146-080350	コガタ ボルト BOLT	1	M8 × 35 (9T)	
1-18	V20126-080200	コガタ ボルト BOLT	2	M8 × 20	
1-19	V40116-000800	S. W WASHER, spring	3	M8	
1-20	V41316-000800	ナミマル ザガネ WASHER	2	M8	
01-0-2	1427-101-2300-1	エアー クリーナ ASSY AIR CLEANER ASS'Y	1		
01-21	1427-101-0130-1	ボディ *BODY	1		
1-22	1427-101-0140-0	エレメント *ELEMENT	1		
01-23	1427-101-0150-1	カバー *COVER	1		
1-24	1427-101-0160-0	チョウ ナット *NUT, wing	1	M6	
1-25	1427-101-0170-0	ワッシャ *WASHER	1		
1-26	1427-101-0180-0	パッキン *PACKING	1		
1-27	1427-101-0190-0	ラベル *LABEL	1		
1-28	V20126-080160	コガタ ボルト BOLT	2	M8 × 16	
1-29	V40116-000800	S. W WASHER, spring	2	M8	
1-30	1427-101-0210-0	ラバー ホース HOSE	1		
1-31	1427-101-0220-0	クランプ (48) CLAMPER (48)	2		
01-32	1427-601-2200-1	グリル COMP GRILLE COMP.	1		
1-33	1427-601-0050-0	ジュウジ アナツキ ボルト BOLT	4	M6 × 12	
1-34	1427-902-0020-0	ベット マーク MARK, pet	1		
1-35	3746-411-0260-0	スピード ナット(5) NUT (5)	2		
1-36	1427-904-0190-0	エアークリーナ マーク MARK	1		

No. 2 マフラー関係
Fig. 2 MUFFLER SYSTEM

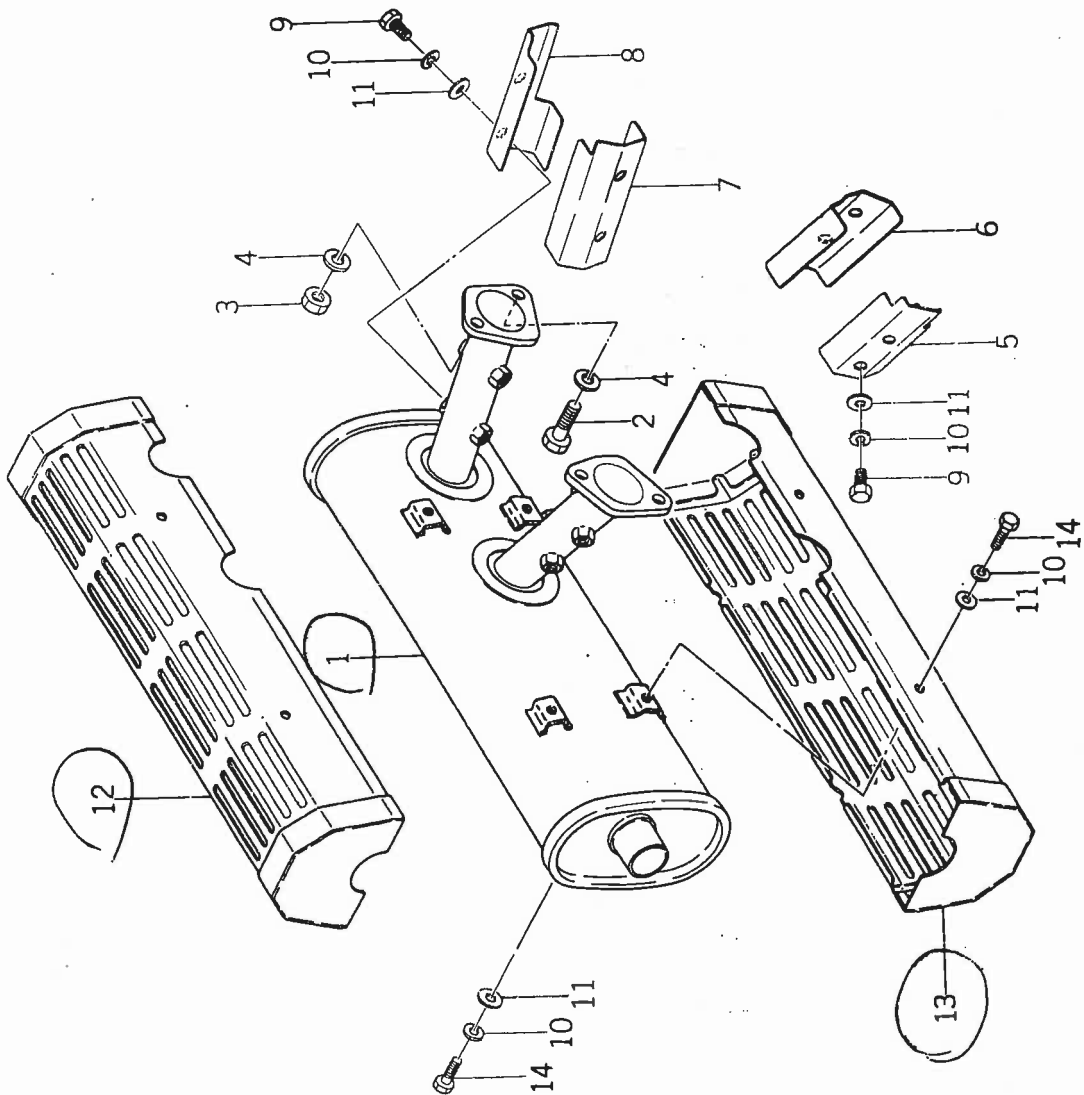

号 No.	部品コード Parts Code	品名 Name	個数 Q'ty	規格 Standard	備考 Remarks
1	1428-101-2200-0	マフラ ASSY MUFFLER ASS'Y	1		
	1428-101-2300-0	マフラ COMP •MUFFLER COMP.	1		
	V20326-100250	コガタ ボルト(ホソメ) •BOLT	2	M10×25 P=1.25	
	V33326-001000	コガタ ナット •NUT	2	M10 P=1.25	
	V40116-001000	S.W •WASHER, spring	4	M10	
5	1428-101-0030-0	エキパイ カバー (A) •COVER, exhaust pipe(A)	1		
6	1428-101-0040-0	エキパイ カバー (B) •COVER, exhaust pipe(B)	1		
7	1427-101-0250-0	エキパイ カバー (C) •COVER, exhaust pipe(C)	1		
8	1427-101-0260-0	エキパイ カバー (D) •COVER, exhaust pipe(D)	1		
9	V20126-080100	コガタ ボルト •BOLT	8	M8×10	
10	V40116-000800	S.W •WASHER, spring	14	M8	
11	V41316-000800	ナミマル ザガネ •WASHER	14	M8	
12	1427-101-2600-0	マフラ カバ (L) COMP •MUFFLER COVER (L.H.) COMP.	1		
13	1427-101-2700-0	マフラ カバ (R) COMP •MUFFLER COVER (R.H.) COMP.	1		
14	V20126-080140	コガタ ボルト •BOLT	6	M8×14	

No. 3 ボンネット及びフレーム関係
Fig. 3 BONNET AND FRAME SYSTEM

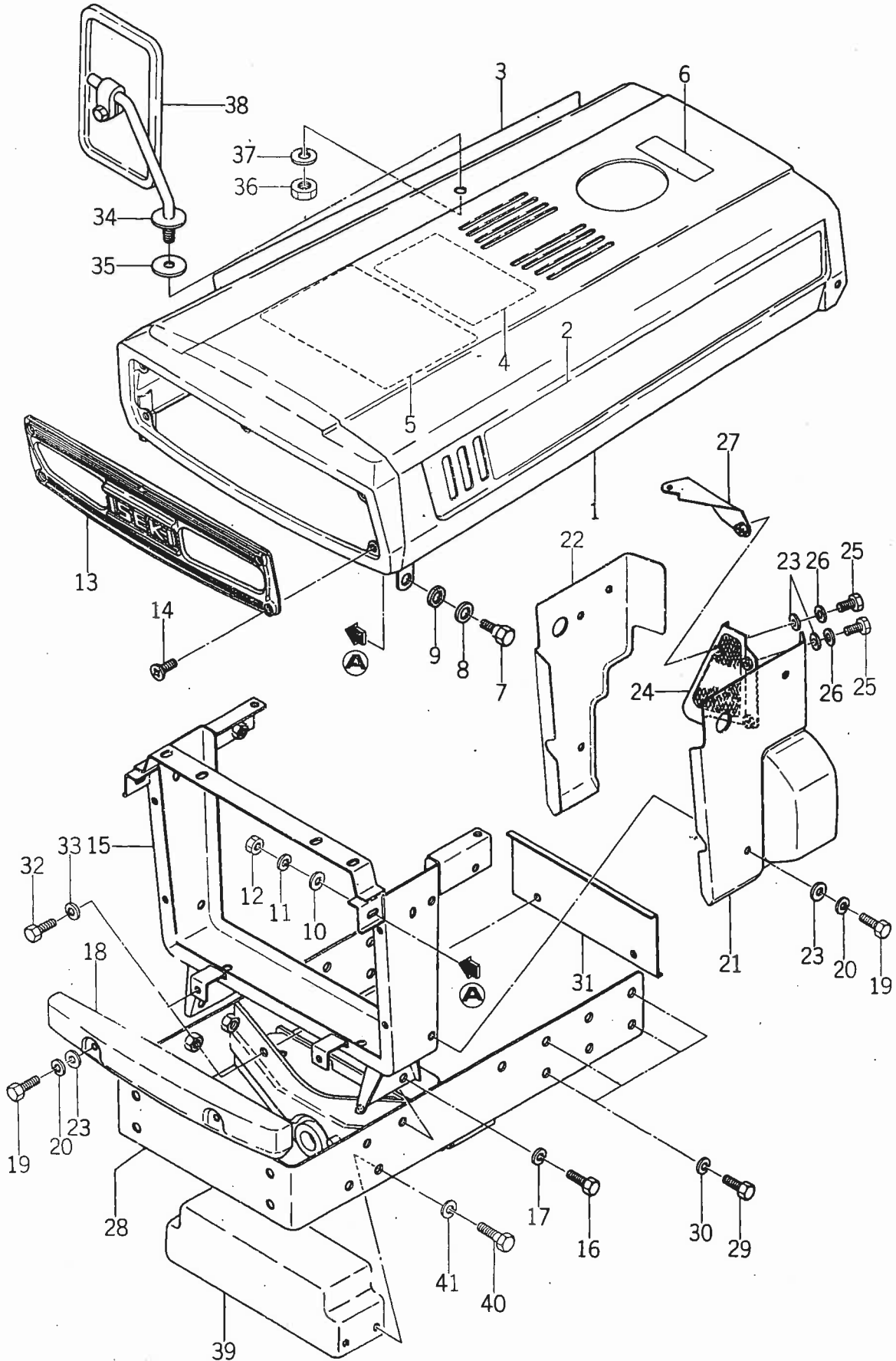

品番 Ref No.	部品コード Parts Code	品名 Name	個数 Q'ty	規格 Standard	備考 Remarks
3-1	1427-601-2000-1	ボンネット COMP BONNET COMP.	1		
3-2	1428-903-0010-0	サイド マーク(L) MARK (L.H.)	1		
3-3	1428-903-0020-0	サイド マーク(R) MARK (R.H.)	1		
3-4	1427-904-0030-0	オイル マーク MARK	1		TX1000F用 For TX1000F type
3-4-1	1427-903-0010-0	オイル マーク MARK	1		
3-5	1427-904-0110-0	ワイヤリング マーク MARK	1		
3-6	1421-903-0100-0	フューエル マーク MARK	1		
3-7	1427-601-0010-0	ヒンジ ボルト BOLT, hinge	2		
3-8	1427-601-0030-0	ワッシャー(15×24×2) WASHER (15×24×2)	2		
3-9	1427-601-0020-0	クッション ゴム RUBBER, cushion	2		
3-10	V41316-001000	ナミマル ザガネ WASHER S.W	2	M10	
3-11	V40116-001000	WASHER, spring ナット	2	M10	
3-12	V30026-001000	NUT	2	M10	
3-13	1427-601-0070-0	ライト グリル GRILLE, light	1		
3-14	V11214-600160	プラス ナベコネジ SCREW	5	M6×16	
3-15	1428-602-2000-1	ボンネット サポート COMP BONNET SUPPORT COMP.	1		
3-16	V20126-100250	コガタ ボルト BOLT	4	M10×25	
3-17	V40116-001000	S.W WASHER, spring	4	M10	
3-18	1427-601-0060-1	フロント マスク MASK, front	1		
3-19	V20126-080160	コガタ ボルト BOLT	8	M8×16	
3-20	V40116-000800	S.W WASHER, spring	8	M8	
3-21	1427-601-2100-1	サイド カバー(L) COMP SIDE COVER (L.H.) COMP.	1		
3-22	1428-601-0010-1	サイド カバー COVER, side	1		
3-23	V41316-000800	ナミマル ザガネ WASHER	11	M8	
3-24	1428-601-2000-1	ファン カバー COMP FAN COVER COMP.	1		
3-25	V20126-080160	コガタ ボルト BOLT	3	M8×16	
3-26	V40116-000800	S.W WASHER, spring	3	M8	
3-27	1428-601-2100-1	カバー ステア COMP COVER STAY COMP.	1		
3-28	1428-402-2000-1	フロント フレーム COMP FRONT FRAME COMP.	1		
3-29	V20346-120300	コガタ ボルト(ホソメ) BOLT	8	M12×30 (9T)	
3-30	V40116-001200	S.W WASHER, spring	8	M12	
3-31	1427-402-2200-0	セフティ プレート COMP SAFETY PLATE COMP.	1		TX1000F用 For TX1000F type
3-32	V20126-080160	コガタ ボルト BOLT	2	M8×16	
3-33	V40116-000800	S.W WASHER, spring	2	M8	
3-34	1427-621-3000-0	ミラー ステア COMP MIRROR STAY COMP.	1		
3-35	1427-621-0190-0	クッション ゴム RUBBER, cushion	1		
3-36	V30026-001200	ナット NUT	1	M12	
3-37	V40116-001200	S.W WASHER, spring	1	M12	

No. 3

見出番号 Ref No.	部品コード Parts Code	品名 Name	個数 Q'ty	規格 Standard	備考 Remarks
3-38	3762-174-2000-0	バックミラー ASSY BACK MIRROR ASS'Y	1		
○ 3-39	1427-404-0010-1	フレーム ウェイト (12) WEIGHT (12), frame	1		
3-40	V20126-100200	コガタ ボルト BOLT	4	M10 20	TX1000用 For TX1000 type
3-41	V40116-001000	S.W WASHER, spring	4	M10	

SERVICE MEMO

A series of horizontal dashed lines for writing, spanning the width of the page.

No. 4 フロントアクスルケース関係
Fig. 4 FRONT AXLE CASE SYSTEM

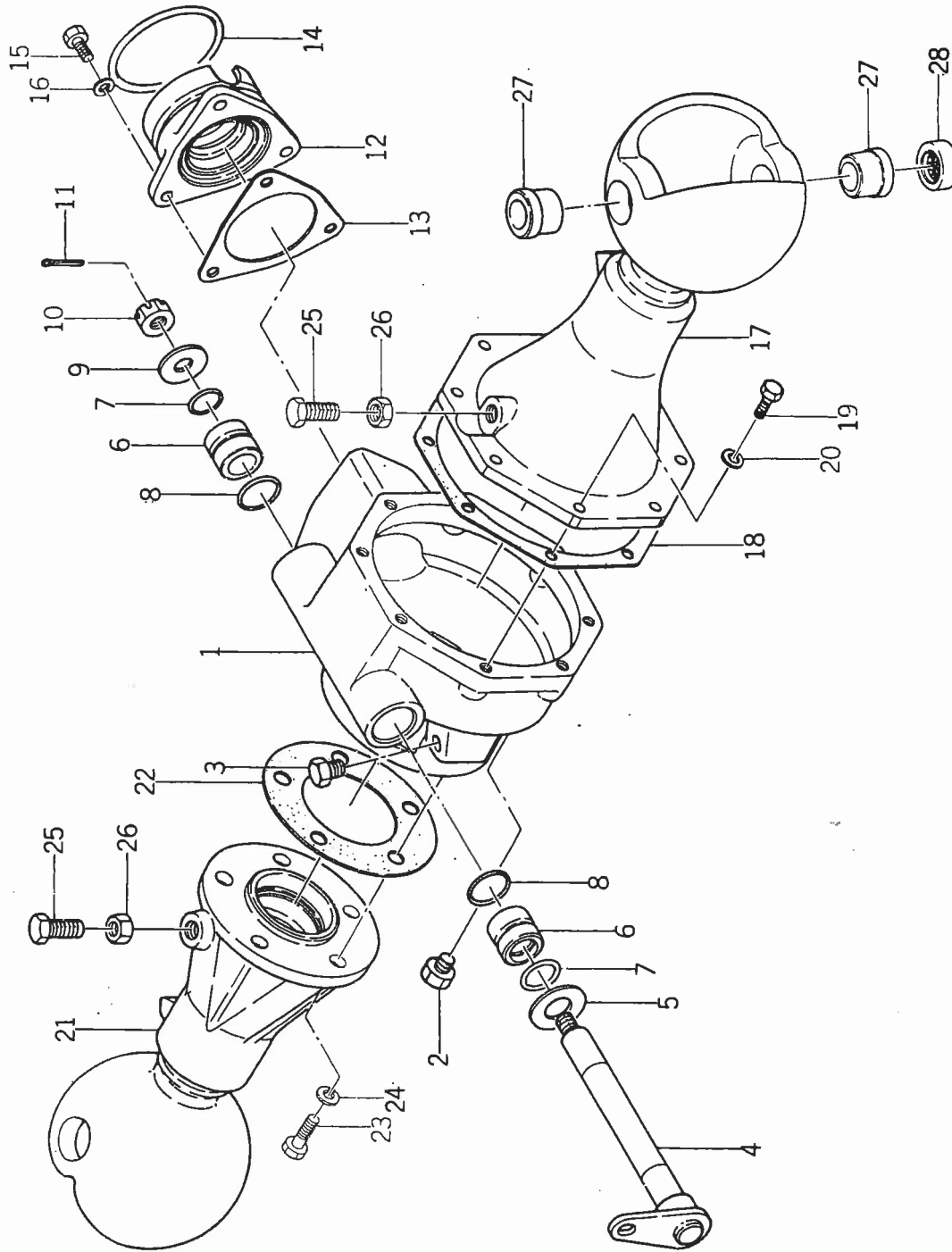

番 号 No.	部 品 コ ー ド Parts Code	品 名 Name	個 数 Q'ty	規 格 Standard	備 考 Remarks
4-1	1427-431-0010-1	ベベル ケース CASE, bevel	1		
4-2	7955-201-0260-0	ドレン プラグ(1/4) PLUG (1/4), drain	1		
4-3	1326-706-0020-0	ドレン プラグ PLUG, drain	1		
4-4	1427-431-2000-1	センタ ビボット COMP CENTER PIVOT COMP.	1		
4-5	V41116-002000	ミガキ ザガネ WASHER	1	M20	
4-6	1427-431-0020-0	ブッシュ(20×30×26) BUSH (20×30×26)	2		
4-7	V72010-040200	"O"リング O-RING	2	P20	
4-8	V72110-050250	"O"リング O-RING	2	G25	
4-9	1427-431-0030-0	ワッシャ(13×32×3) WASHER (13×32×3)	1		
4-10	V32116-001200	ミゾツキ ナット(タイ) NUT, slotted	1	M12	
4-11	V50015-300250	ワリ ピン PIN, cotter	1	3φ×25	
4-12	1427-431-0060-1	ピニオン メタル METAL, pinion	1		
4-13	1427-431-0070-0	ピニオン メタル パッキン PACKING, metal	1		TX1000F用
4-14	V72010-100710	"O"リング O-RING	1	P71	For TX1000F-type
4-15	V20126-080250	コガタ ボルト BOLT	3	M8×25	
4-16	V40116-000800	S.W WASHER, spring	3	M8	
4-17	1427-432-0080-1	アクスル ハウジング(L) HOUSING (L.H.), axle	1		
4-18	1427-432-0090-0	ハウジング パッキン(L) PACKING (L.H.), housing	1		
4-19	V20126-080250	コガタ ボルト BOLT	8	M8×25	
4-20	V40116-000800	S.W WASHER, spring	8	M8	
4-21	1427-432-0110-1	アクスル ハウジング(R) HOUSING (R.H.), axle	1		
4-22	1427-432-0120-0	ハウジング パッキン(R) PACKING (R.H.), housing	1		
4-23	V20146-100300	コガタ ボルト BOLT	5	M10×30	
4-24	V40126-001000	S.W WASHER, spring	5	M10	
4-25	1427-432-0130-0	ボルト(M12) BOLT (M12)	2		
4-26	V30226-001200	ナット NUT	2	M12	
4-27	1427-432-0140-0	キングピン ブッシュ BUSH, king pin	4		
4-28	1427-433-0150-0	T.B.B BEARING, thrust ball	2	TAG20Z-1	

No. 5 フロントアクスルケース及びナックルアーム関係
Fig. 5 FRONT AXLE CASE AND KNUCKLE ARM SYSTEM

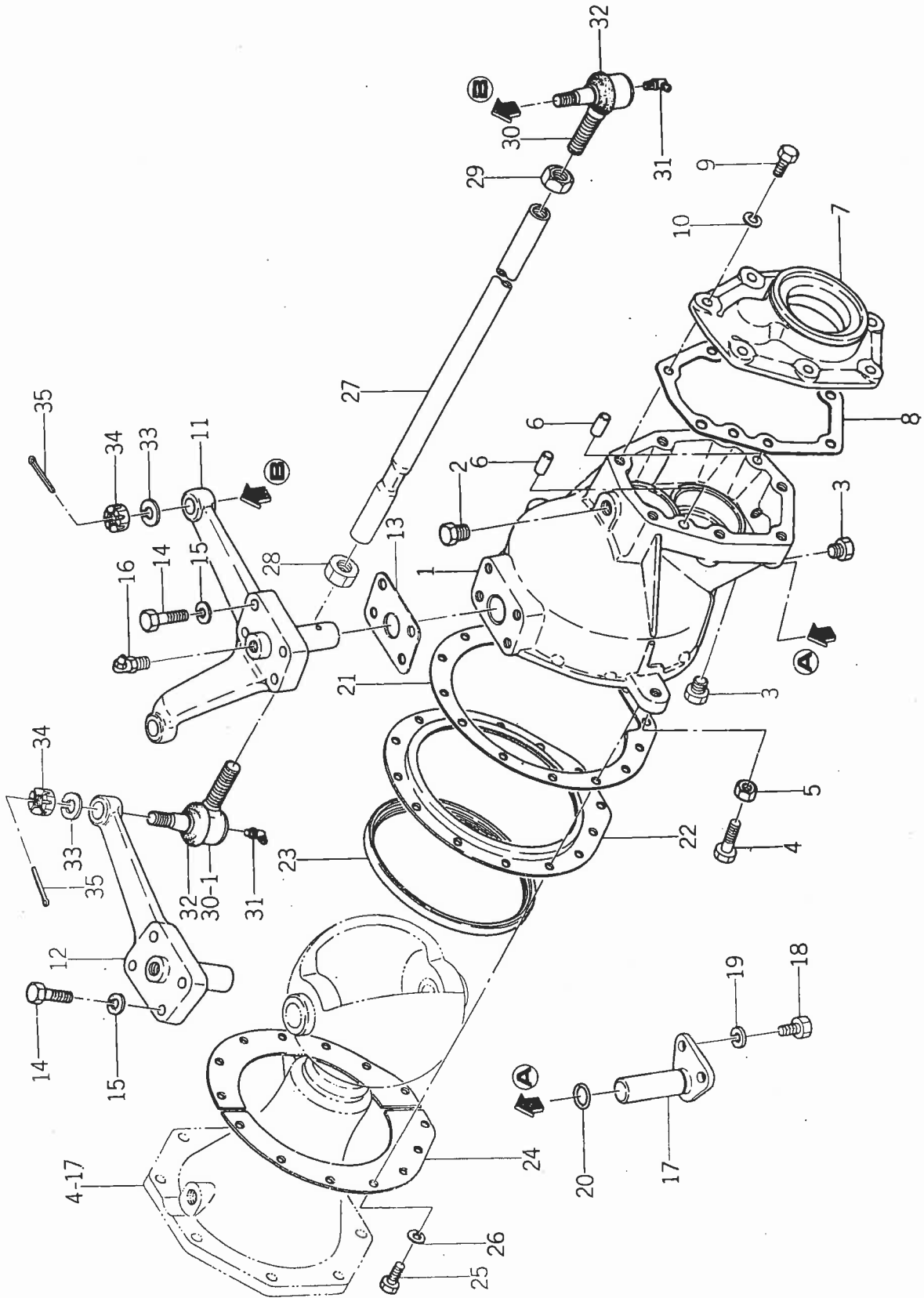

組番号 Ref No.	部品コード Parts Code	品名 Name	個数 Q'ty	規格 Standard	備考 Remarks
05-1	1427-433-0010-1	フロント キヤ- ケース CASE, front gear	2		
5-2	7955-201-0260-0	ドレン フラグ(1/4) PLUG (1/4), drain	2		
5-3	1326-706-0020-0	ドレン フラグ PLUG, drain	4		
5-4	1427-433-0020-0	ボルト(M10) BOLT (M10)	4		
5-5	V30526-001000	コガタ ナット NUT	4	M10 (3種)	
5-6	V52110-080160	ヘイコク ピン(B) PIN (B)	4	8×16	
05-7	1427-433-0070-1	ホイール メタル METAL, wheel	2		
5-8	1427-433-0080-0	メタル パッキン PACKING, metal	2		
5-9	V20126-080300	コガタ ボルト BOLT	14	M8×3Q	
5-10	V40116-000800	S.W WASHER, spring	14	M8	
05-11	1427-433-2100-1	ナックル アーム(L) COMP KNUCKLE ARM (L.H.) COMP.	1		
05-12	1427-433-2200-1	ナックル アーム(R) COMP KNUCKLE ARM (R.H.) COMP.	1		
5-13	1427-433-0130-0	ナックル アーム パッキン PACKING, arm	2		
5-14	V20146-080350	コガタ ボルト BOLT	8	M8×35 (9T)	
5-15	V40116-000800	S.W WASHER, spring	8	M8	TX1000F用
5-16	V76140-000000	グリス ニップル NIPPLE, grease	2	A-PT1/8	For TX1000F-type
05-17	1427-433-2300-1	キング ピン(B) COMP KING PIN (B) COMP.	2		
5-18	V20126-080160	コガタ ボルト BOLT	4	M8×16	
5-19	V40116-000800	S.W WASHER, spring	4	M8	
5-20	1427-433-0140-0	"O" リング O-RING	2	S18	
5-21	1427-433-0160-0	セット フレート パッキン PACKING, plate	2		
5-22	1427-433-0170-0	シール セット フレート(A) PLATE (A), seal set	2		
5-23	1427-433-0180-0	シール(134) SEAL (134)	2		
5-24	1427-433-0190-0	シール セット フレート(B) PLATE (B), seal set	4		
5-25	V20026-060160	ボルト BOLT	28	M6×16	
5-26	V40116-000600	S.W WASHER, spring	28	M6	
05-27	1427-433-0210-1	タイロッド ROD, tie	1		
5-28	1427-433-0220-0	ナット NUT	1	M12 P=1.5 (3種)	
5-29	1427-433-0230-0	ナット(ヒダリ ネジ) NUT (anticlock wise)	1	M12 P=1.5 (3種)	
5-0-1	1427-433-2400-0	タイロッド エンド(L) ASSY TIE ROD END (L.H.) ASS'Y	1		
5-0-2	1427-433-2500-0	タイロッド エンド(R) ASSY TIE ROD END (R.H.) ASS'Y	1		
5-30	1427-433-0240-0	タイロッド エンド(L) END (L.H.), tie rod	1		
5-30-1	1427-433-0260-0	タイロッド エンド(R) END (R.H.), tie rod	1		
5-31	1404-402-0050-0	グリス ニップル NIPPLE, grease	2	S-1/4"	
5-32	1427-433-0250-0	ダスト カバー COVER, dust	2		
5-33	V40116-001000	S.W WASHER, spring	2	M10	
5-34	V32126-001000	ミゾツキ ナット(タイ) NUT, slotted	2	M10	
5-35	V50015-250250	ワリ ピン PIN, cotter	2	2.5φ×25	

No. 6 フロント デフ関係
Fig. 6 FRONT DIFFERENTIAL SYSTEM

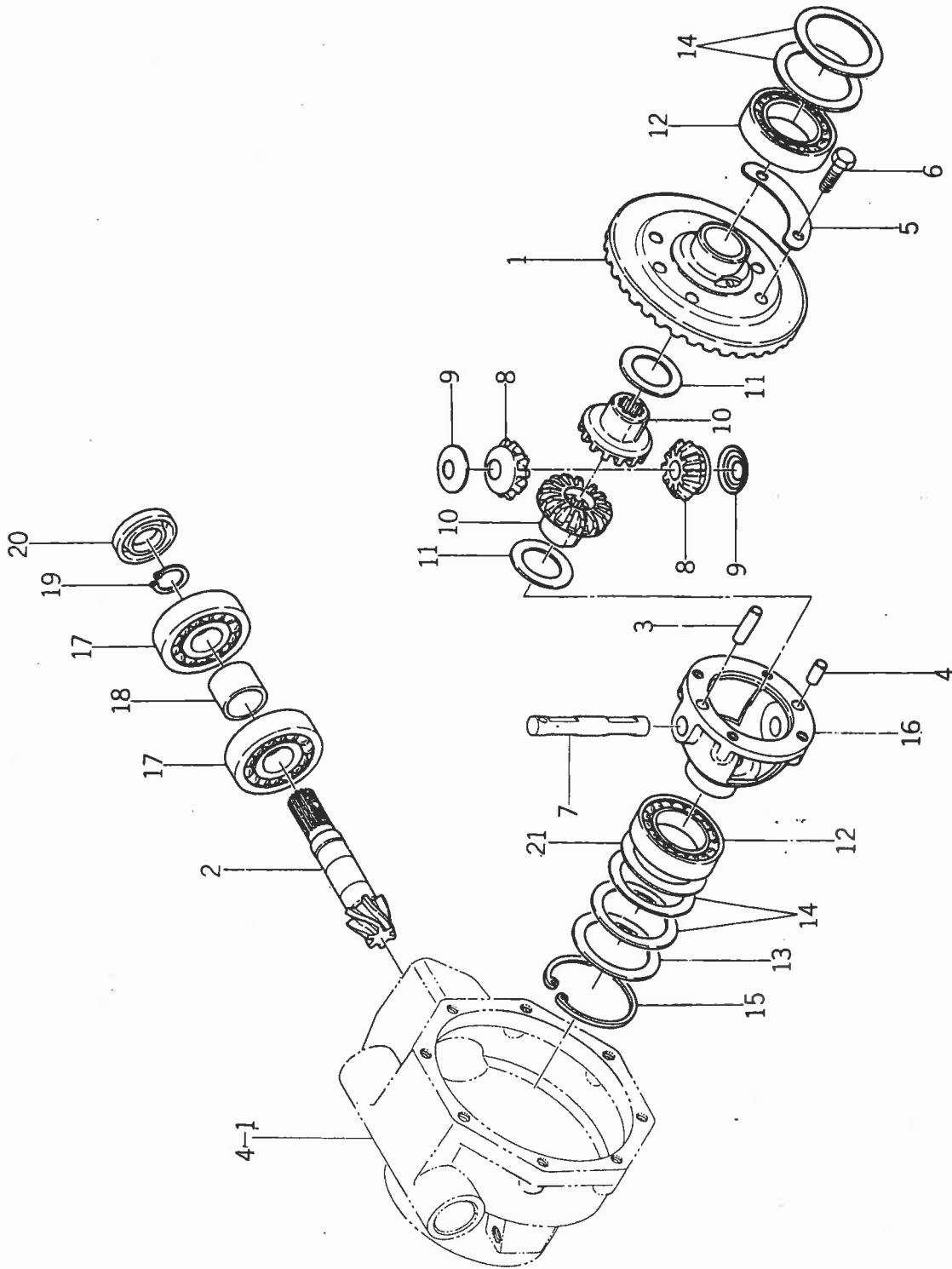

品出番号 Ref No.	部品コード Parts Code	品名 Name	個数 Q'ty	規格 Standard	備考 Remarks
6-0-1	1427-043-2000-0	ドライブ ピニオン フロント セット DRIVE PINION FRONT SET	1		
6-1	1427-432-0010-0	リング ギヤ(38) * GEAR (38T), ring	1		△
6-2	1427-431-0040-0	ドライブ ピニオン(6) * PINION (6T), drive	1		△
6-3	V52110-080300	ヘイコウ ピン(B) PIN (B)	1	8φ×30	
6-4	V52110-080160	ヘイコウ ピン(B) PIN (B)	1	8φ×16	
6-5	1427-301-0080-0	マワリ ドメ サガネ WASHER, lock	2		
6-6	V20146-080250	コガタ ボルト BOLT	4	M8×25 (9T)	
6-7	1427-301-0030-0	デフ ピニオン シャフト SHAFT, differential pinion	1		
6-8	1427-432-0030-0	デフ ピニオン(11) PINION (11T), differential	2		
6-9	1427-301-0050-0	ピニオン スラスト カラー COLLAR, pinion thrust	2		
6-10	1427-432-0040-0	デフ サイド ギヤ(15) GEAR (15T), side	2		TX1000F用
6-11	1427-432-0050-0	スラスト カラー(30×45×1) COLLAR (30×45×1), thrust	2		For TX1000F-type
6-12	V60011-060080	R . B . B BEARING, radial ball	2	6008	
6-13	1427-432-0060-0	シム(A) SHIM (A)	AR		
6-14	1427-432-0070-0	シム(B) SHIM (B)	AR		
6-15	V70514-006800	Cガタ トメワ(アナ) RING, snap (C-type)	1	68φ	
6-16	1427-432-0020-0	フロント デフ ケース CASE, front differential	1		
6-17	V60011-063050	R . B . B BEARING, radial ball	2	6305-6	
6-18	1427-431-0050-0	カラー(26×32×23) COLLAR (26×32×23)	1		
6-19	V70414-002500	Cガタ トメワ(ソク) RING, snap (C-type)	1	25φ	
6-20	V74412-547080	オイル シール SEAL, oil	1	TC25478	
6-21	1427-432-0170-0	シム(C) SHIM (C)	AR		

品番 Ref. No.	部品コード Parts Code	品名 Name	個数 Q'ty	規格 Standard	備考 Remarks
7-0-1	1428-441-2000-1	フロント タイヤ (L) ASSY FRONT TIRE (L.H.) ASS'Y	1		
7-1	1427-441-2100-1	ホイル ドラム (300DX12DC) * DRUM (300D 12D.C.), wheel	1		
7-2	V88002-005120	タイヤ * TIRE	1	5-12-2PR	
7-3	V88100-005120	チューブ * TUBE	1	5-12	
7-4	V99900-000010	タイヤ クウキベン フタ * CAP, air valve	1	A形 A type	
7-0-2	1428-441-2100-1	フロント タイヤ (R) ASSY FRONT TIRE (R.H.) ASS'Y	1		
7-5	1427-441-2100-1	ホイル ドラム (300DX12DC) * DRUM (300D 12D.C.), wheel	1		
7-6	V88002-005120	タイヤ * TIRE	1	5-12-2PR	
7-7	V88100-005120	チューブ * TUBE	1	5-12	
7-8	V99900-000010	タイヤ クウキベン フタ * CAP, air valve	1	A形 A type	
7-9	1427-433-0090-1	フロント ホイル シャフト SHAFT, front wheel	2		
7-10	1427-433-0110-0	オイル シール (35) SEAL (35), oil	2		
7-11	V20126-120200	コガタ ボルト BOLT	8	M12×20	
7-12	V40116-001200	S.W WASHER, spring	8	M12	TX1000F用
7-13	V60011-062050	R.B.B BEARING, radial ball	2	6205	For TX1000F-type
7-14	V70414-003000	Cガタ トメワ (ジク) RING, snap (C-type)	2	30d	
7-15	1427-433-0120-0	ホイル ギヤ (25) GEAR (25T), wheel	2		
7-16	V60011-062060	R.B.B BEARING, radial ball	2	6206	
7-17	V70414-001500	Cガタ トメワ (ジク) RING, snap (C-type)	2	15d	
7-18	1427-433-0060-0	カラー (15×26×1) COLLAR (15×26×1)	2		
7-19	V60011-062040	R.B.B BEARING, radial ball	2	6204	
7-20	1427-433-0050-0	ホイル ピニオン (12) PINION (12T), wheel	2		
7-21	V60011-063020	R.B.B BEARING, radial ball	2	6302	
7-22	V74212-540050	オイル シール SEAL, oil	2	VC25405	
7-0-3	1427-433-2000-0	ジョイント (C) ASSY JOINT (C) ASS'Y	2		
7-23	1427-433-0030-1	シャフト ヨーク * YOKE, shaft	2		
7-24	1427-431-0090-0	ジャーナル キッド * JOINT, cross	2		
7-25	1427-433-0040-1	スプライン ヨーク (C) * YOKE (C), spline	2		
7-26	V70514-002000	Cガタ トメワ (アナ) * RING, snap (C-type)	8	20d	
7-27	1427-432-0150-0	ドライブ シャフト (B) SHAFT (B), drive	2		
7-28	1427-432-0160-0	オイル シール (21) SEAL (21), oil	2		

No. 8 ドライブシャフト関係
Fig. 8 DRIVE SHAFT SYSTEM

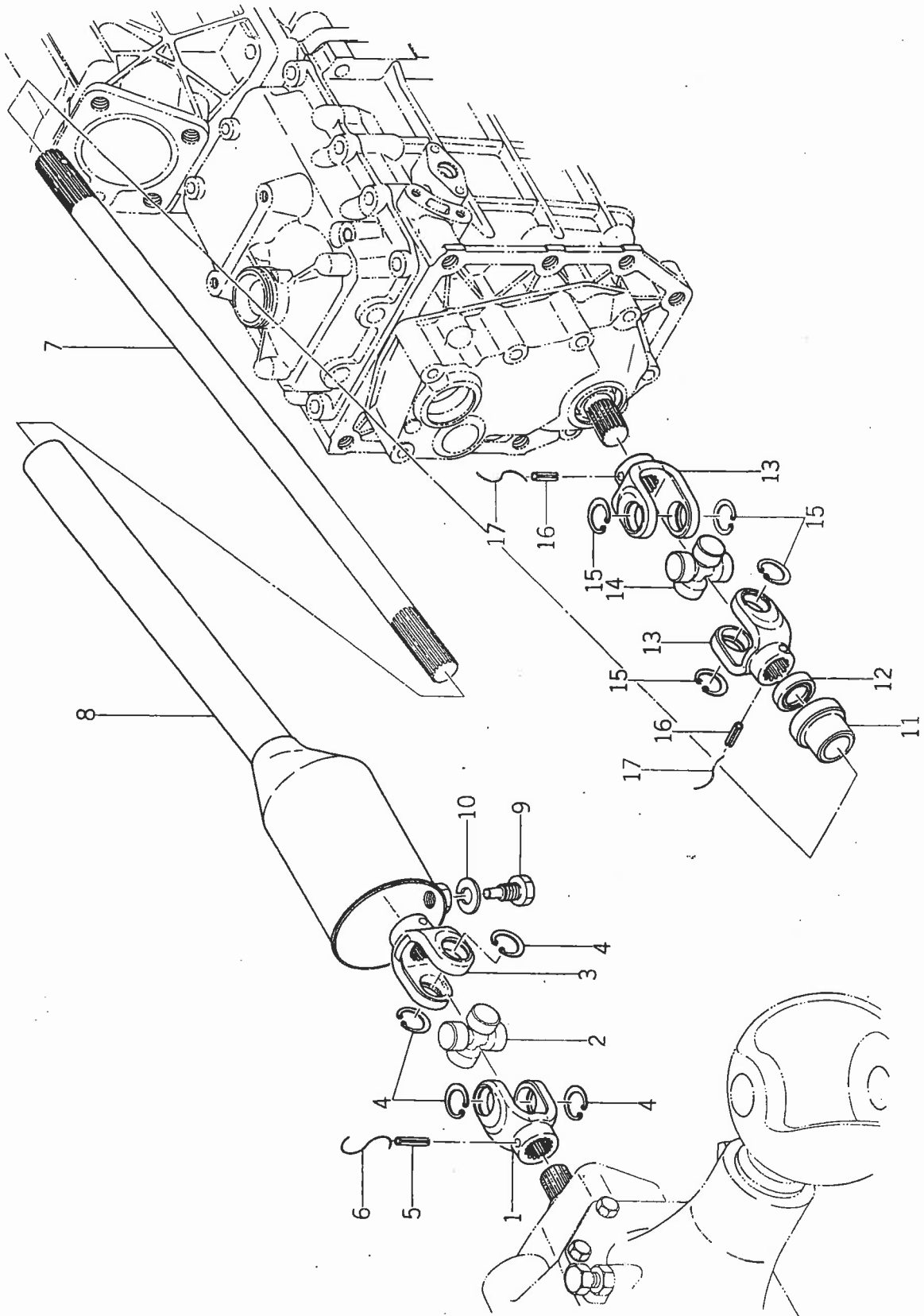

品番 Ref No.	部品コード Parts Code	品名 Name	個数 Q'ty	規格 Standard	備考 Remarks
8- 0-1	1427-431-2100-1	ジョイント(A) ASSY JOINT (A) ASS'Y	1		
8- 1	1427-431-0080-1	スプライン ヨーク(A) * YOKE (A), spline	1		
8- 2	1427-431-0090-0	ジャーナル キッド * JOINT, cross	1		
8- 3	1427-431-0110-1	スプライン ヨーク(B) * YOKE (B), spline	1		
8- 4	V70514-002000	Cガタ トメワ(アナ) * RING, snap (C-type)	4	20d	
8- 5	V58014-060320	スプリング ピン(W) PIN, spring (W-type)	1	6d×32	
8- 6	V59013-201200	テッセン WIRE	1	20#×120	
8- 7	1428-431-0010-1	ドライブ シャフト(A) SHAFT (A), drive	1		TX1000F用
8- 8	1427-431-2300-1	ジョイントケース COMP JOINT CASE COMP.	1		For TX1000F-type
8- 9	1427-431-0130-0	セット ボルト BOLT, set	1		
8-10	V40116-001200	S.W WASHER, spring	1	M12	
8-11	1427-431-0140-0	ブッシュ(21) BUSH (21)	1		
8-12	V74212-032050	オイルシール SEAL, oil	1	VC20325	
8- 0-2	1427-431-2200-1	ジョイント(B) ASSY JOINT (B) ASS'Y	1		
8-13	1427-431-0110-1	スプライン ヨーク(B) * YOKE (B), spline	2		
8-14	1427-431-0090-0	ジャーナル キッド * JOINT, cross	1		
8-15	V70514-002000	Cガタ トメワ(アナ) * RING, snap (C-type)	4	20d	
8-16	V58014-060320	スプリング ピン(W) PIN, spring (W-type)	2	6d×32	
8-17	V59013-201200	テッセン WIRE	2	20#×120	

No. 9 ステアリング関係
Fig. 9 STEERING SYSTEM

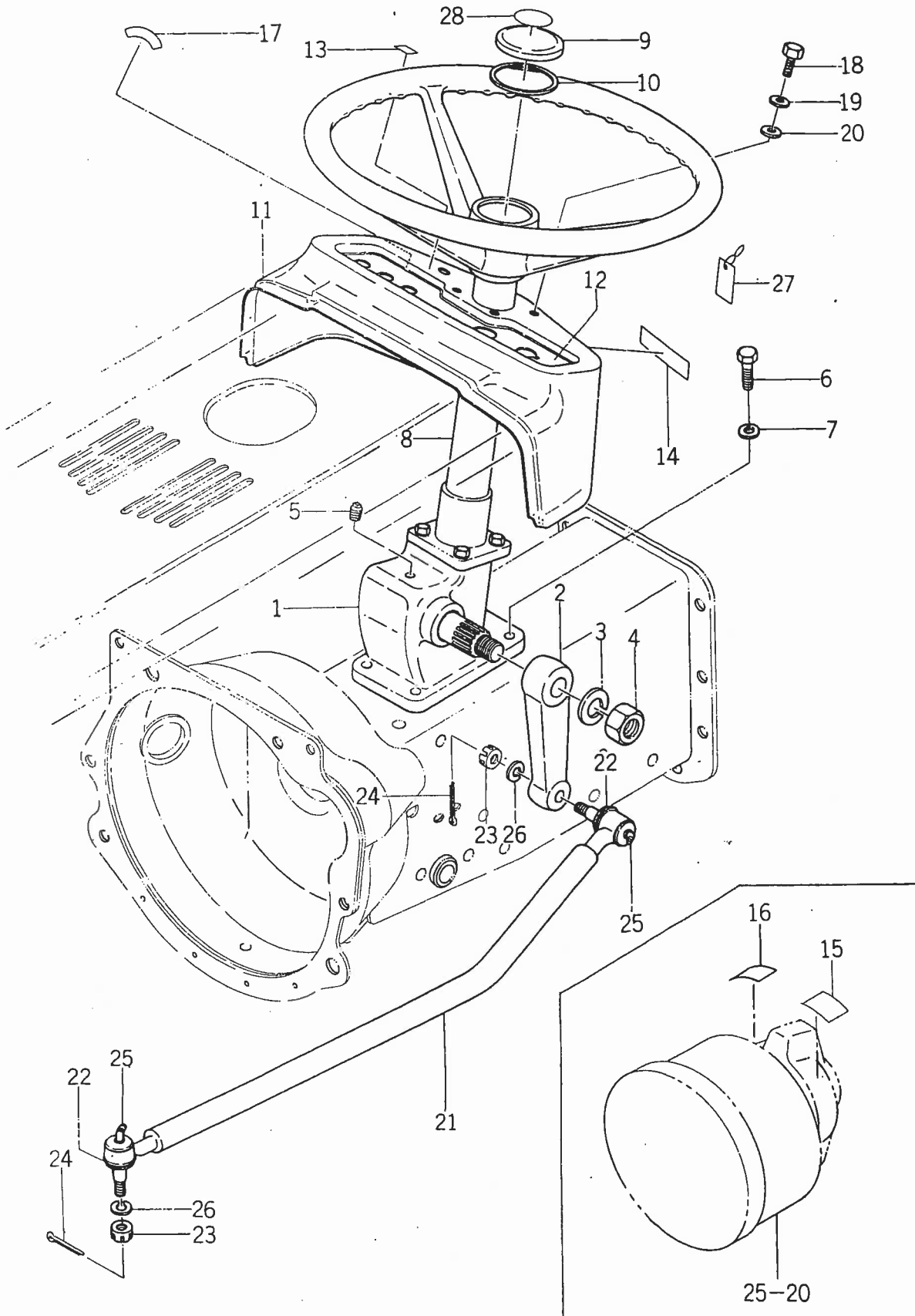

見出番号 Ref No.	部品コード Parts Code	品名 Name	個数 Q'ty	規格 Standard	備考 Remarks
9- 1	1427-406-2000-0	ステアリング ASSY STEERING ASS'Y	1		
○9- 2	1427-406-0150-1	ピットマン アーム • ARM, pitman	1		
9- 3	V40116-002000	S . W • WASHER, spring	1	M20	
9- 4	1427-406-0160-0	コガタ ナット • NUT	1	M20 (2種)	
9- 5	1427-406-0170-0	オイル プラグ • PLUG, oil	1	P=1.25 (6T)	
9- 6	V20126-100300	コガタ ボルト BOLT	4	M10×30	
9- 7	V40116-001000	S . W WASHER, spring	4	M10	
9- 8	1421-400-0520-0	ステアリング ホイル ASSY STEERING WHEEL ASS'Y	1		
9- 9	1407-406-0020-0	ステアリング キャップ • CAP, steering	1		
9-10	1407-406-0040-0	キャップ パッキン • PACKING, cap	1		
○9-11	1427-603-2000-1	メータ パネル COMP METER PANEL COMP.	1		
9-12	1427-904-0090-0	パネル マーク MARK, panel	1		
9-13	1416-903-0120-0	ホーン マーク MARK, horn	1		
9-14	1427-904-0080-0	ドライブ マーク MARK, drive	1		
9-15	1421-903-0200-0	スタータ マーク(A) MARK (A)	1		
9-16	1421-903-0210-0	スタータ マーク(B) MARK (B)	1		
9-17	1421-903-0190-0	キースイッチ マーク MARK, key switch	1		
9-18	V20126-080160	コガタ ボルト BOLT	4	M8×16	
9-19	V40116-000800	S . W WASHER, spring	4	M8	
9-20	V41316-000800	ナミマル ザガネ WASHER	4	M8	
○9- 0-1	1428-406-2100-1	ドラッグ ロッド ASSY DRAG ROD ASS'Y	1		
○9-21	1428-406-2200-1	ドラッグ ロッド COMP. • DRAG ROD COMP.	1		
9-22	1427-406-0180-0	ダスト カバー • COVER, dust	2		
9-23	V32126-001000	ミゾツキ ナット(テイ) • NUT, slotted	2	M10	
9-24	V50015-250250	ワリ ビン • PIN, cotter	2	2.5×25	
9-25	1404-402-0050-0	グリース ニップル • NIPPLE, grease	2	S-1/4	
9-26	V40116-001000	S . W • WASHER, spring	2	M10	
9-27	1416-903-0130-0	バッテリー タグ TAG, battery	1		
9-28	1421-903-0160-0	キャップ マーク MARK, cap	1		

No. 10 クラッチハウジング及びクラッチペダル関係
Fig. 10 CLUTCH HOUSING AND CLUTCH PEDAL SYSTEM

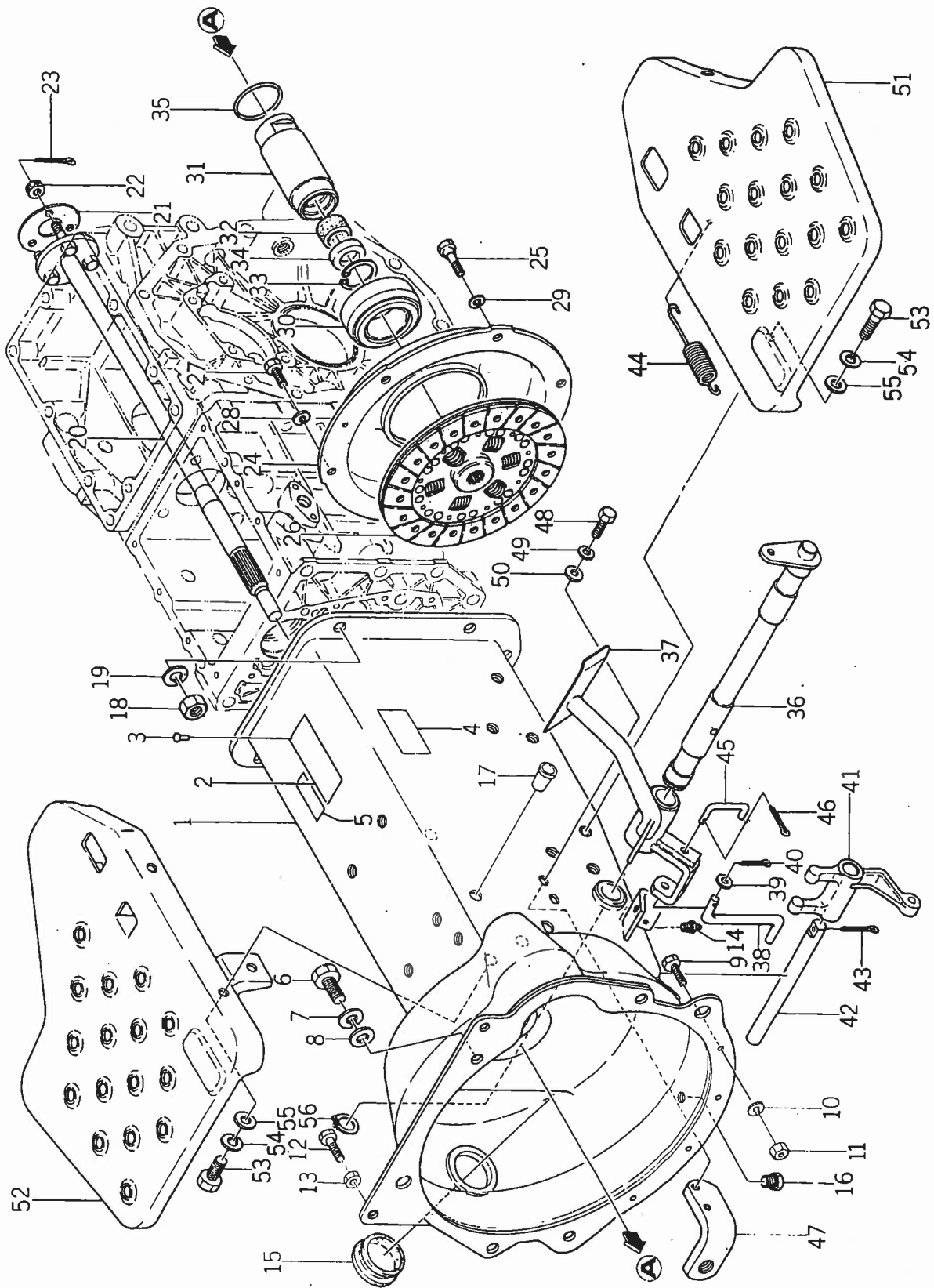

見出番号 Ref No.	部品コード Parts Code	品名 Name	個数 Q'ty	規格 Standard	備考 Remarks
○10- 1	1428-120-2000-1	クラッチ ハウジング COMP CLUTCH HOUSING COMP.	1		
10- 2	1428-902-0010-0	モデル マーク(F) MARK (F)	1		TX1000F用 For TX1000F type
10- 2-1	1428-901-0010-0	モデル マーク MARK	1		TX1000用 For TX1000 type
10- 3	V29620-240740	ブラインド リベット RIVET	4	2.4φ×7.4	
10- 4	1428-904-0010-0	コガタ トクシユ ニンテイ マーク MARK	1		TX1000F用 For TX1000F type
10- 4-1	1428-903-0030-0	コガタ トクシユ ニンテイ マーク MARK	1		TX1000用 For TX1000 type
10- 5	1427-904-0170-0	フロント チェンジ マーク MARK	1		
10- 6	V20346-120300	コガタ ボルト(ホソメ) BOLT	6	M12×30 (9T)	
10- 7	V40116-001200	S . W WASHER, spring	6	M12	
10- 8	V41316-001200	ナミマル ザガネ WASHER	2	M12	
10- 9	V20126-080160	コガタ ボルト BOLT	4	M8×16	
10-10	V40116-000800	S . W WASHER, spring	4	M8	
10-11	V30026-000800	ナット NUT	4	M8	
10-12	V20126-080250	コガタ ボルト BOLT	2	M8×25	
10-13	V30226-000800	ナット NUT	2	M8 (3種)	
10-14	V76340-000000	グリース ニップル NIPPLE, grease	1	B-PT1/8	
10-15	1427-120-0010-0	キャップ(42) CAP (42)	1		
10-16	1326-706-0020-0	ドレン プラグ PLUG, drain	1		
10-17	1427-120-0020-0	メクラ セン(M10) CAP, blank (M10)	6		
10-18	V30046-001200	ナット NUT	8	M12 (7T)	
10-19	V40116-001200	S . W WASHER, spring	8	M12	
○10-20	1428-120-2100-1	インプット シャフト COMP INPUT SHAFT COMP.	1		
10-21	1427-120-0050-0	クッション ゴム RUBBER, cushion	1		
10-22	V32016-000800	ミゾツキ ナット(コウ) NUT, slotted	3	M8	
10-23	V50015-200180	ワリ ピン PIN, cotter	3	2×18	
10- 0-1	1427-120-2300-0	クラッチ ASSY CLUTCH ASS'Y	1		
○10-24	1427-120-2400-1	クラッチ カバー ASSY • CLUTCH COVER ASS'Y	1		
10-25	1427-120-0160-0	リーマ ボルト(M8) • BOLT, reamer (M8)	2		
10-26	1427-120-2500-0	クラッチ ディスク COMP • CLUTCH DISK COMP.	1		
10-27	V20126-080200	コガタ ボルト BOLT	4	M8×20	
10-28	V40116-000800	S . W WASHER, spring	4	M8	
10-29	V40116-001000	S . W WASHER, spring	2	M10	
10-30	1416-120-0040-0	クラッチ レリーズ ベ어링 BEARING, clutch release	1	40TMK 20BI	
10-31	1428-120-0010-0	スリーブ SLEEVE	1		
10-32	1427-120-0040-0	フェルト リング RING, felt	1		
10-33	V70514-003200	Cガタ トメワ(アナ) RING, snap (C-type)	1	32	
10-34	V74212-032050	オイル シール SEAL, oil	1	VC20325	
10-35	V72010-060450	"O" リング O-RING	1	P45	

No. 10

見出番号 Ref No.	部品コード Parts Code	品名 Name	個数 Q'ty	規格 Standard	備考 Remarks
○10-36	1427-312-2000-1	ブレーキ シャフト COMP BRAKE SHAFT COMP.	1		
○10-37	1427-122-2000-1	クラッチ ペダル COMP CLUTCH PEDAL COMP.	1		
10-38	1427-122-0040-0	ロッド ROD	1		
10-39	V41316-000800	ナミマル ザガネ WASHER	2	M8	
10-40	V50015-350180	ワリ ピン PIN, cotter	2	3.5 × 18	
○10-41	1427-122-0010-1	ヨーク YOKE	1		
10-42	1427-122-0020-0	ヨーク ピン PIN, yoke	1		
10-43	V50015-300200	ワリ ピン PIN, cotter	1	3 × 20	
10-44	1427-122-0030-0	テンション スプリング SPRING, tension	1		
10-45	1427-122-0050-0	フック HOOK	1		
10-46	V50015-250180	ワリ ピン PIN, cotter	1	2.5 × 18	
○10-47	1427-122-0060-1	スイッチ プレート PLATE, switch	1		
10-48	V20126-080160	コガタ ボルト BOLT	2	M8 × 16	
10-49	V40116-000800	S.W WASHER, spring	2	M8	
10-50	V41316-000800	ナミマル ザガネ WASHER	2	M8	
10-51	1427-616-2000-0	ステップ (L) COMP STEP (L.H.) COMP.	1		
10-52	1427-616-2100-0	ステップ (R) COMP STEP (R.H.) COMP.	1		
10-53	V20126-100200	コガタ ボルト BOLT	6	M10 × 20	
10-54	V40116-001000	S.W WASHER, spring	6	M10	
10-55	V41316-001000	ナミマル ザガネ WASHER	6	M10	
10-56	V70414-002200	Cガタ トメワ (シク) RING, snap (C-type)	1	22	

SERVICE MEMO

A series of horizontal dashed lines for writing, spanning the width of the page.

No. 11 ブレーキロッド関係
Fig. 11 BRAKE ROD SYSTEM

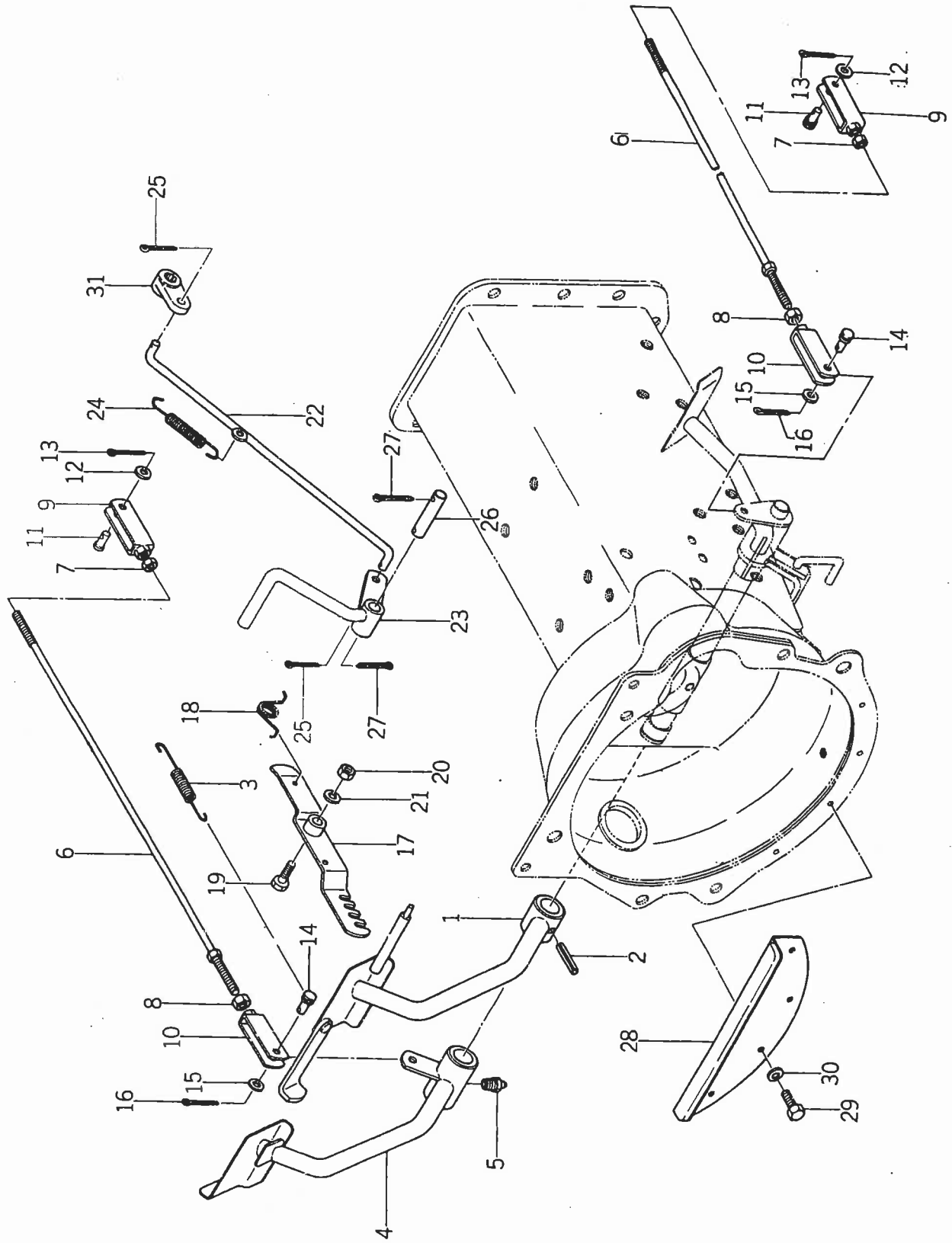

見出番号 Ref No.	部品コード Parts Code	品名 Name	個数 Q'ty	規格 Standard	備考 Remarks
011- 1	1427-312-2100-1	ブレーキ ペダル(L) COMP BRAKE PEDAL (L.H.) COMP.	1		
11- 2	1427-312-0010-0	ミゾツキ ピン PIN	1	8×35	
11- 3	1403-312-0030-0	パーキング ブレーキ スプリング SPRING, parking brake	2		
011- 4	1427-312-2200-1	ブレーキ ペダル(R) COMP BRAKE PEDAL (R.H.) COMP.	1		
11- 5	V76340-000000	グリース ニップル NIPPLE, grease	2	B-PT1/8	
11- 6	1428-312-2000-0	ブレーキ ロッド COMP BRAKE ROD COMP.	2		
11- 7	1401-122-0050-0	ナット(ヒダリ ネジ) NUT (anticlock wise)	2	M8	
11- 8	V30226-000800	ナット NUT	2	M8	
11- 9	1415-312-5000-0	フタマタ(L) COMP YOKE (L.H.) COMP.	2		
11-10	1415-312-6000-0	フタマタ(R) COMP YOKE (R.H.) COMP.	2		
11-11	1404-312-0060-0	フタマタ ピン(A) PIN, yoke (A)	2		
11-12	V41316-000800	ナミマル ザガネ WASHER	2	M8	
11-13	V50015-200180	ワリ ピン PIN, cotter	2	2×18	
11-14	1404-312-0050-0	フタマタ ピン(B) PIN, yoke (B)	2		
11-15	V41316-000800	ナミマル ザガネ WASHER	2	M8	
11-16	V50015-200180	ワリ ピン PIN, cotter	2	2×18	
011-17	1427-312-2400-1	パーキング ストップ COMP PARKING STOPPER COMP.	1		
11-18	1427-312-0020-0	トルク スプリング(20) SPRING, torque (20)	1		
11-19	V20126-100350	コガタ ボルト BOLT	1	M10×35	
11-20	V30026-001000	ナット NUT	1	M10	
11-21	V40116-001000	S.W WASHER, spring	1	M10	
11-22	1428-301-2000-0	フル ロッド COMP PULL ROD COMP.	1		
011-23	1427-301-2000-1	デフ ロック ペダル COMP DEFF-LOCK PEDAL COMP.	1		
11-24	1427-301-0210-0	テンション スプリング SPRING, tension	1		
11-25	V50015-250180	ワリ ピン PIN, cotter	2	2.5×18	
11-26	1427-301-0220-0	ピン(12×53) PIN (12 53)	1		
11-27	V50015-300200	ワリ ピン PIN, cotter	2	3×20	
11-28		リヤ プレート PLATE, rear	1		エンジン 部品 Engine Parts
11-29	V20126-080120	コガタ ボルト BOLT	4	M8×12	
11-30	V40116-000800	S.W WASHER, spring	3	M8	
011-31	1427-301-0190-1	デフロック アーム ARM, deff-lock	1		

No. 12 フュエルタンク、バッテリー及びスロットルレバー関係
Fig. 12 FUEL TANK, BATTERY AND THROTTLE LEVER SYSTEM

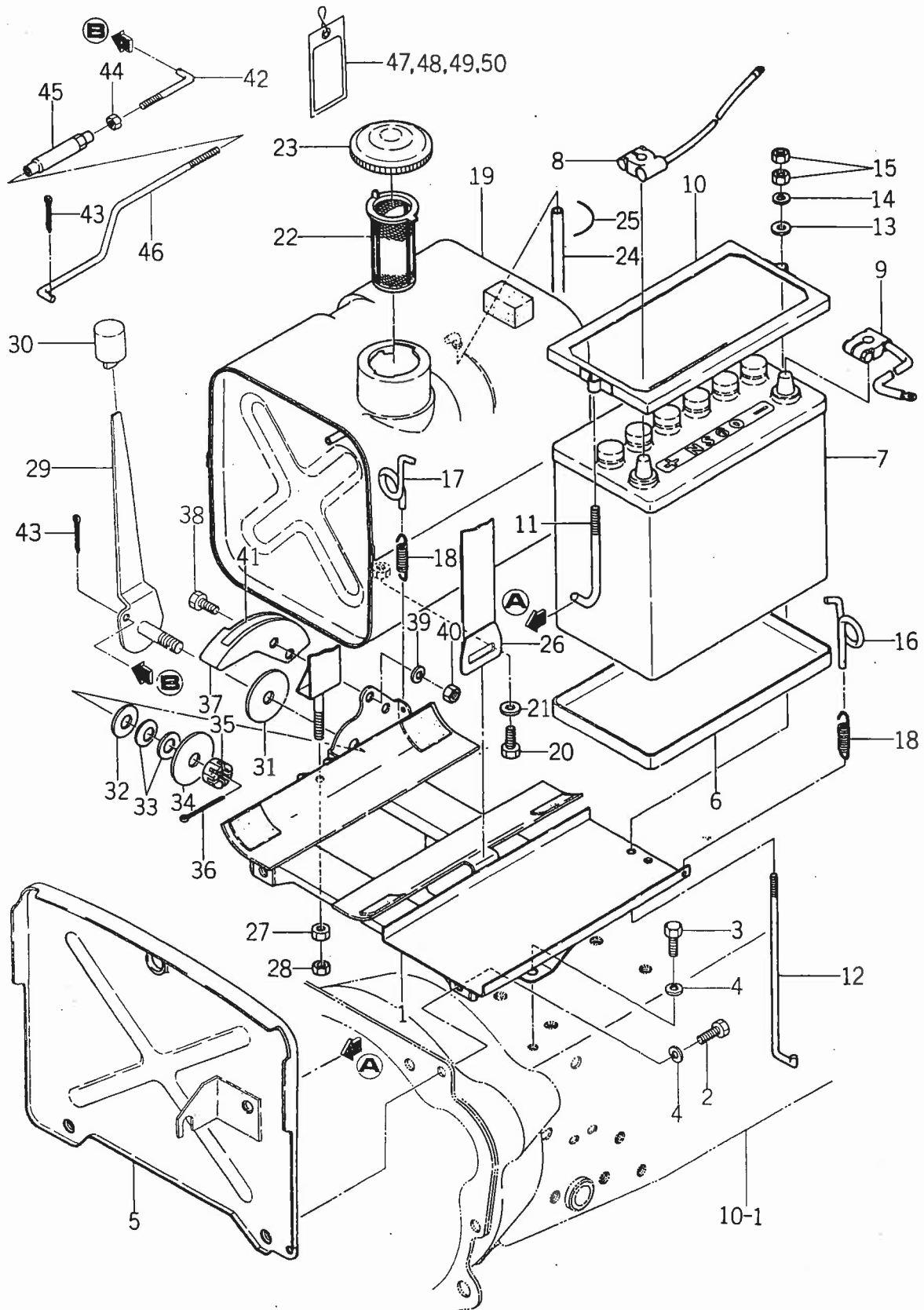

見出番号 Ref No.	部品コード Parts Code	品名 Name	個数 Q'ty	規格 Standard	備考 Remarks
012- 1	1427-111-2200-1	タンク ベース COMP TANK BASE COMP.	1		
12- 2	V20126-100250	コガタ ボルト BOLT	2	M10×25	
12- 3	V20126-100200	コガタ ボルト BOLT	2	M10×20	
12- 4	V40116-001000	S.W WASHER, spring	4	M10	
012- 5	1428-111-2000-1	ストップ プレート COMP STOP PLATE COMP.	1		
012- 6	1427-621-0050-1	バッテリー ケース CASE, battery	1		
12- 7	1427-621-2000-0	バッテリー (NS 60) ASSY BATTERY (NS60) ASS'Y	1		
12- 8	1427-621-0060-0	バッテリー ケーブル CABLE, battery	1	L=1150	
12- 9	1427-621-0070-0	アース ケーブル CABLE, earth	1	L=500	
012-10	1427-621-2100-1	バッテリー セット プレート COMP BATTERY SET PLATE COMP.	1		
12-11	1427-621-0040-0	バッテリー セット ボルト (B) BOLT, battery set (B)	1		
12-12	1427-621-0030-0	バッテリー セット ボルト (A) BOLT, battery set (A)	1		
12-13	V41316-000600	ナギマル ザガネ WASHER	2	M6	
12-14	V40116-000600	S.W WASHER, spring	2	M6	
12-15	V30026-000600	ナット NUT	4	M6	
12-16	1427-602-0010-0	フック (L) HOOK (L.H.)	1		
12-17	1427-602-0020-0	フック (R) HOOK (R.H.)	1		
12-18	1427-602-0030-0	テンション スプリング (55) SPRING, tension (55)	2		
012-19	1427-111-2000-1	フューエル タンク COMP FUEL TANK COMP.	1		
12-20	V20026-080120	ボルト BOLT	1	M8×12	
12-21	1407-111-0010-0	ザガネ (8×12×2) WASHER (8×12×2)	1		
12-22	1317-606-2050-0	コシ アミ STRAINER	1		
12-23	1402-111-0020-0	キャップ アッセンブリ CAP ASS'Y	1		
12-24	1427-111-0010-0	ビニール パイプ PIPE vinyl	1	6×10×120	
12-25	V59013-201000	テッセン WIRE	2	20#×100	
012-26	1427-111-2100-1	タンク ハンドル COMP TANK BAND COMP.	1		
12-27	V30026-000800	ナット NUT	1	M8	
12-28	V30226-000800	ナット NUT	1	M8 (3種)	
012-29	1427-117-2000-1	スロットル レバー COMP THROTTLE LEVER COMP.	1		
12-30	1415-505-0150-0	レバー ニギリ GRIP lever	1		
12-31	1414-117-0050-0	ライニング (13×50×3) LINING (13×50×3)	1		
12-32	1407-117-0070-0	ザガネ (13×32×1) WASHER (13×32×1)	1		
12-33	1415-505-0110-0	サラ バネ SPRING, cone	2		
12-34	1427-117-0010-0	ワッシャ (13×50×3) WASHER (13×50×3)	1		
12-35	V32116-001200	ミヅキ ナット (タイ) NUT, slotted	1	M12	
12-36	V50015-300250	ワリ ピン PIN, cotter	1	3×25	
012-37	1427-117-0030-1	レバー ガイド GUIDE, lever	1		
12-38	V20126-080160	コガタ ボルト BOLT	2	M8×16	

No. 12

見出番号 Ref No.	部品コード Parts Code	品名 Name	個数 Q'ty	規格 Standard	備考 Remarks
12-39	V40116-000800	S.W WASHER, spring	2	M8	
12-40	V30026-000800	ナット NUT	2	M8	
12-41	1427-904-0040-0	スロットル マーク MARK	1		
12-42	1421-116-0010-0	アクセル コネクタ CONNECTOR, accelerator	1		
12-43	V50015-200180	ワリ ピン PIN, cotter	2	2 × 18	
12-44	V30026-000600	ナット NUT	1	M6	
12-45	1421-116-0020-0	M6 ターン バックル TURN-BUCKLE (M6)	1		
12-46	1427-117-0020-0	スロットル ロッド ROD, throttle	1		
12-47	1415-903-0050-0	レイキヤク スイ チュイ フダ TAG	1		
12-48	1415-903-0060-0	フトウ エキ チュイ フダ TAG	1		
12-49	1415-903-0072-0	エンジン オイル チュイ フダ TAG	1		
12-50	1415-903-0080-0	マレヅメ チュイ フダ TAG	1		

SERVICE MEMO

A series of horizontal dashed lines for writing, spanning the width of the page below the header.

No. 13 フロントミッションケース関係
Fig. 13 FRONT TRANSMISSION CASE SYSTEM

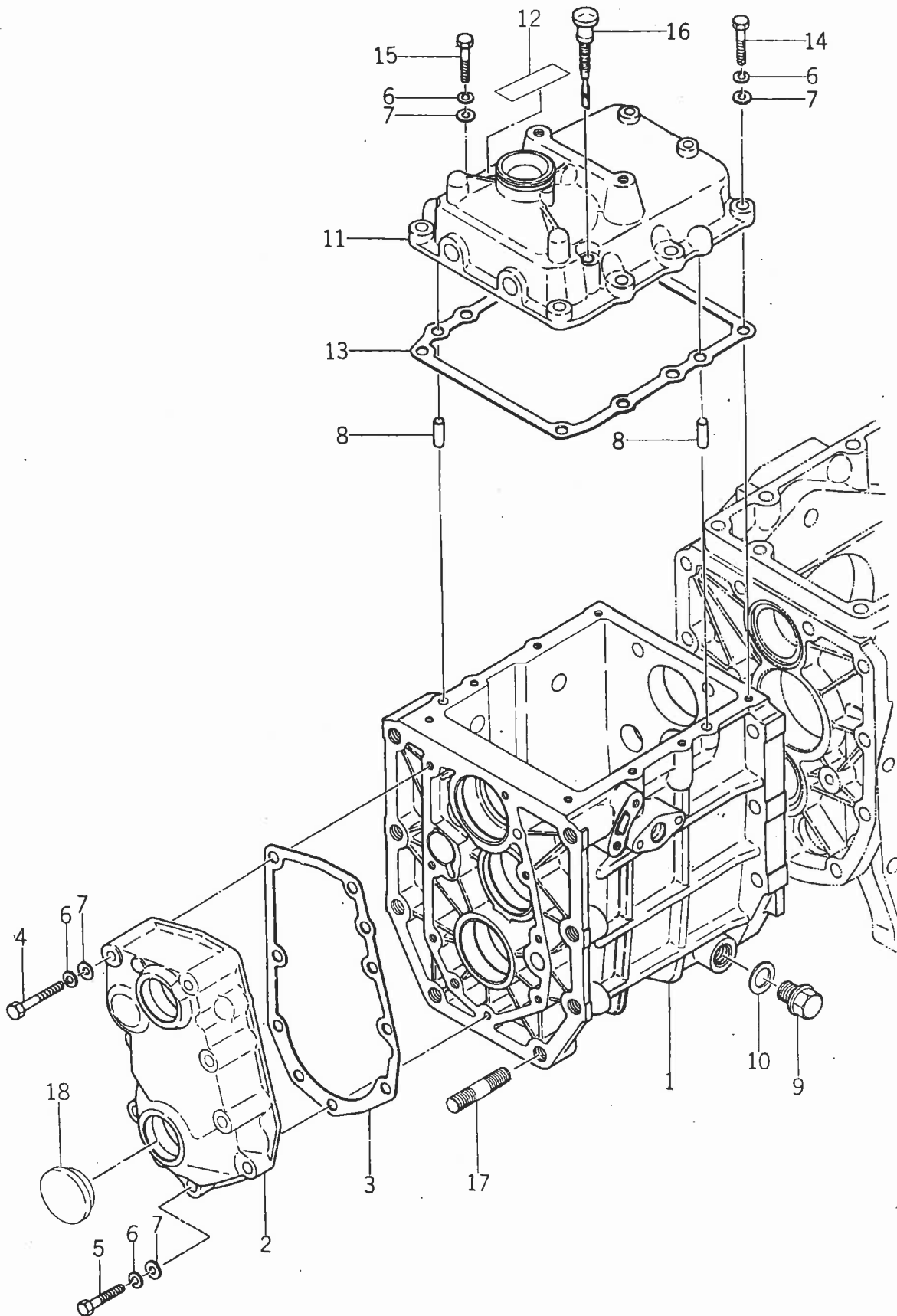

見出番号 Ref No.	部品コード Parts Code	品名 Name	個数 Q'ty	規格 Standard	備考 Remarks
O13- 1	1427-201-0010-1	フロント ミッション ケース CASE, front transmission	1		
O13- 2	1427-201-0050-1	インプット メタル METAL, input	1		
13- 3	1427-201-0060-0	インプット メタル パッキン PACKING, input metal	1		
13- 4	V20126-080600	コガタ ボルト BOLT	4	M8×60	
13- 5	V20126-080350	コガタ ボルト BOLT	4	M8×35	
13- 6	V40116-000800	S . W WASHER, spring	16	M8	
13- 7	V41316-000800	ナミマル ザガネ WASHER	16	M8	
13- 8	V52110-080180	ヘイコウ ピン(B) PIN (B)	6	8φ×18	
13- 9	1427-201-0070-0	ドレン フラグ PLUG, drain	1		
13-10	1427-201-0080-0	シール ワッシャー(16) WASHER (16), seal	1		
O13-11	1427-207-0010-1	チェンジ メタル METAL, change	1		
13-12	1427-904-0050-0	サブ チェンジ マーク MARK	1		
13-13	1427-207-0020-0	チェンジ メタル パッキン PACKING, change metal	1		
13-14	V20126-080300	コガタ ボルト BOLT	7	M8×30	
13-15	V20126-080250	コガタ ボルト BOLT	1	M8×25	
13-16	1427-207-0080-0	レベル ゲージ GAUGE, level	1		
13-17	V25226-120250	ウエコミ ボルト BOLT, stud	8	M12×25 (3種)	
13-18	1335-754-0170-0	キャップ(35) CAP (35)	1		TX1000用 For TX1000 type

No. 14 フロントミッションギヤシステム
 Fig. 14 FRONT TRANSMISSION GEAR SYSTEM

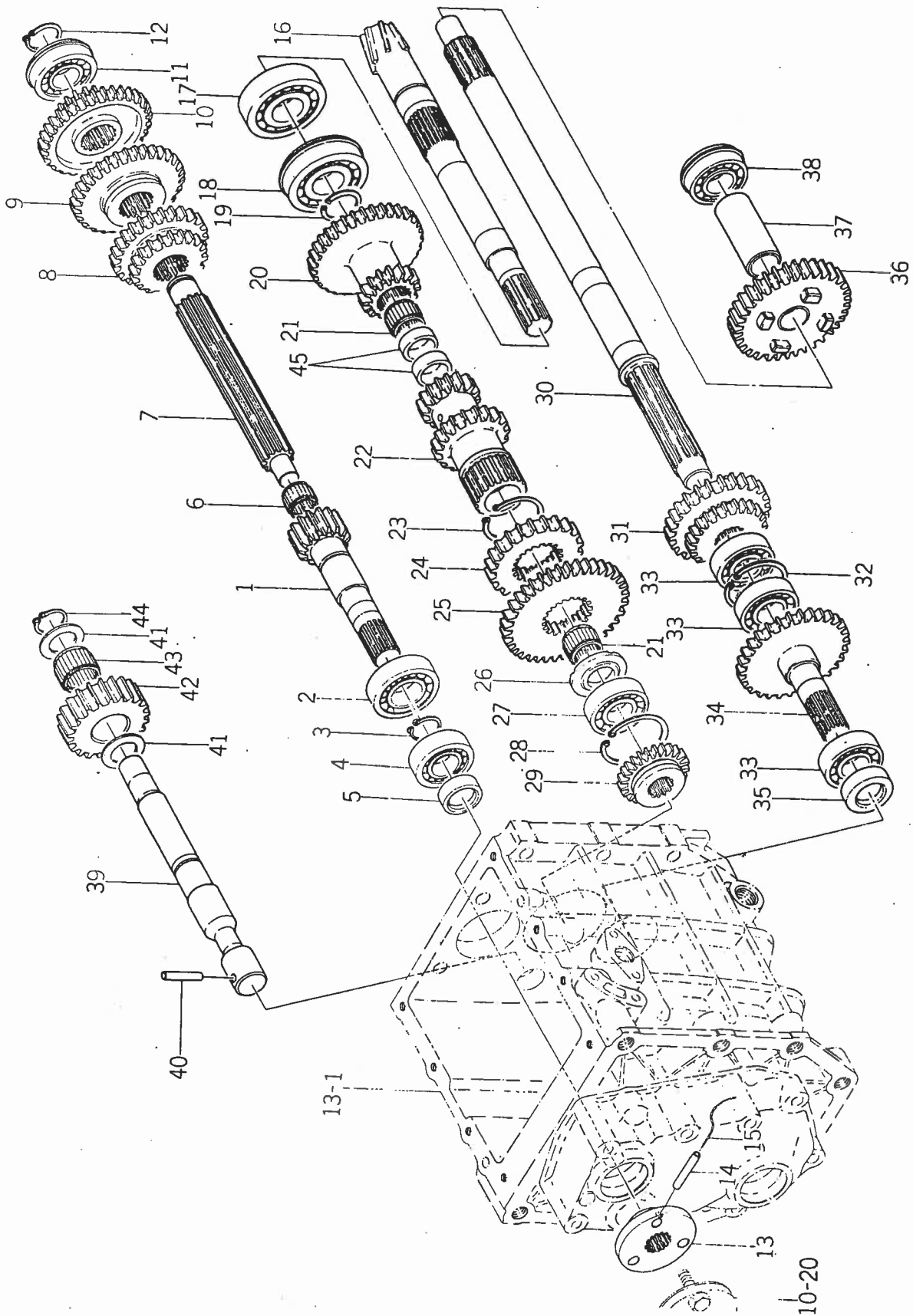

見出番号 Ref No.	部品コード Parts Code	品名 Name	個数 Q'ty	規格 Standard	備考 Remarks
14- 1	1427-202-0010-0	インプット ギヤ- (13) GEAR (13T), input	1		
14- 2	V60011-052050	R . B . B BEARING, radial ball	1	5205	
14- 3	V70414-002500	Cガタ トメワ (ジク) RING, snap (C-type)	1	25d	
14- 4	V60011-062040	R . B . B BEARING, radial ball	1	6204	
14- 5	V74412-035080	オイル シール SEAL, oil	1	TC20358	
14- 6	V65441-620170	ニードル ケーヅ BEARING, needle	1	KT162017	
14- 7	1427-202-0020-0	チェンジ シャフト SHAFT, change	1		
14- 8	1427-202-0030-0	ハイ ギヤ- (21-27) GEAR (21T-27T), high	1		
14- 9	1427-202-0040-0	ロー ギヤ- (32) GEAR (32T), low	1		
14-10	1427-202-0050-0	サブ ギヤ- (15-33) GEAR (15T-33T), sub	1		
14-11	V60711-062040	R . B . B (トメワツキ) BEARING, radial ball (with ring)	1	6204NR	
14-12	V70414-002000	Cガタ トメワ (ジク) RING, snap (C-type)	1	20d	
14-13	1427-202-0060-0	フランジ FLANGE	1		
14-14	V58014-050320	スプリング ピン (W) PIN, spring (W-type)	1	5d x 32	
14-15	V59013-201000	ワイヤ WIRE	1	20# x 100	
14-16	1427-203-0010-0	ドライブ ピニオン (7) PINION (7T), drive	1		見出No 19-13と同時注文の事 組コード 1427-020-2000-0 Order with 19-13 Ass'y code 1427-020-2000-0
14-17	V60011-063050	R . B . B BEARING, radial ball	1	6305-6	
14-18	V60711-063050	R . B . B (トメワツキ) BEARING, radial ball (with ring)	1	6305-6NR	
14-19	1427-203-0020-0	トメワ (25) RING (25), snap	1		
14-20	1427-203-0030-0	カウンタ ギヤ- (16-33) GEAR (16T-33T), counter	1		
14-21	V65442-226170	ニードル ケーヅ BEARING, needle	1	KT222617	
14-22	1427-203-0040-0	カウンタ ギヤ- (16-21) GEAR (16T-21T), counter	1		
14-23	V70414-004000	Cガタ トメワ (ジク) RING, snap (C-type)	1	40d	
14-24	1427-203-0050-0	カウンタ ギヤ- (27) GEAR (27T), counter	1		
14-25	1427-203-0060-0	カウンタ ギヤ- (35) GEAR (35T), counter	1		
14-26	1427-203-0070-0	スラスト カラー COLLAR, thrust	1		
14-27	V60011-062040	R . B . B BEARING, radial ball	1	6204	
14-28	V70514-004700	Cガタ トメワ (アナ) RING, snap (C-type)	1	47d	
14-29	1428-205-0010-0	チェンジ ギヤ- (18) GEAR (18T), change	1		TX1000には不用 No use for TX1000 type
14-30	1427-211-0010-0	PTO ドライブ シャフト SHAFT, P.T.O. drive	1		
14-31	1427-211-0020-0	PTO ギヤ- (23-28) GEAR (23T-28T), P.T.O.	1		
14-32	V70514-004700	Cガタ トメワ (アナ) RING, snap (C-type)	1	47d	
14-33	V60011-062040	R . B . B BEARING, radial ball	3	6204	TX1000は1ヶ TX1000 type ... 1
14-34	1428-205-2000-0	ミッド P.T.O. シャフト COMP MID P.T.O. SHAFT COMP.	1		TX1000には不用 No use for TX1000 type
14-35	V74412-035080	オイル シール SEAL, oil	1	TC20358	
14-36	1427-211-2000-0	PTO ギヤ- (34) COMP P.T.O. GEAR (35T) COMP.	1		
14-37	1427-211-0030-0	パイプ (58) PIPE (58)	1		
14-38	V60711-062050	R . B . B (トメワツキ) BEARING, radial ball (with ring)	1	6205NR	

No. 14

見出番号 Ref No.	部品コード Parts Code	品名 Name	個数 Q'ty	規格 Standard	備考 Remarks
14-39	1427-204-0020-0	バック ギヤー ピン PIN, back gear	1		
14-40	V58014-060320	スプリング ピン(W) PIN, spring (W-type)	1	6d×32	
14-41	1427-204-0030-0	スラスト カラー (23×34×2) COLLAR (23×34×2), thrust	2		
14-42	1427-204-0010-0	バック ギヤー (23) GEAR (23T), back	1		
14-43	V65362-228200	ニードル (ジェル フタナシ) BEARING, needle	1	TLA2220	
14-44	V70414-002200	Cガタ トメワ (ジク) RING, snap (C-type)	1	22d	
14-45	V65442-226100	ニードル ケージ BEARING, needle	2	KT222610-C3	

SERVICE MEMO

A series of horizontal dashed lines for writing, spanning the width of the page.

No. 15 シフティングシステム
 Fig. 15 SHIFTING SYSTEM

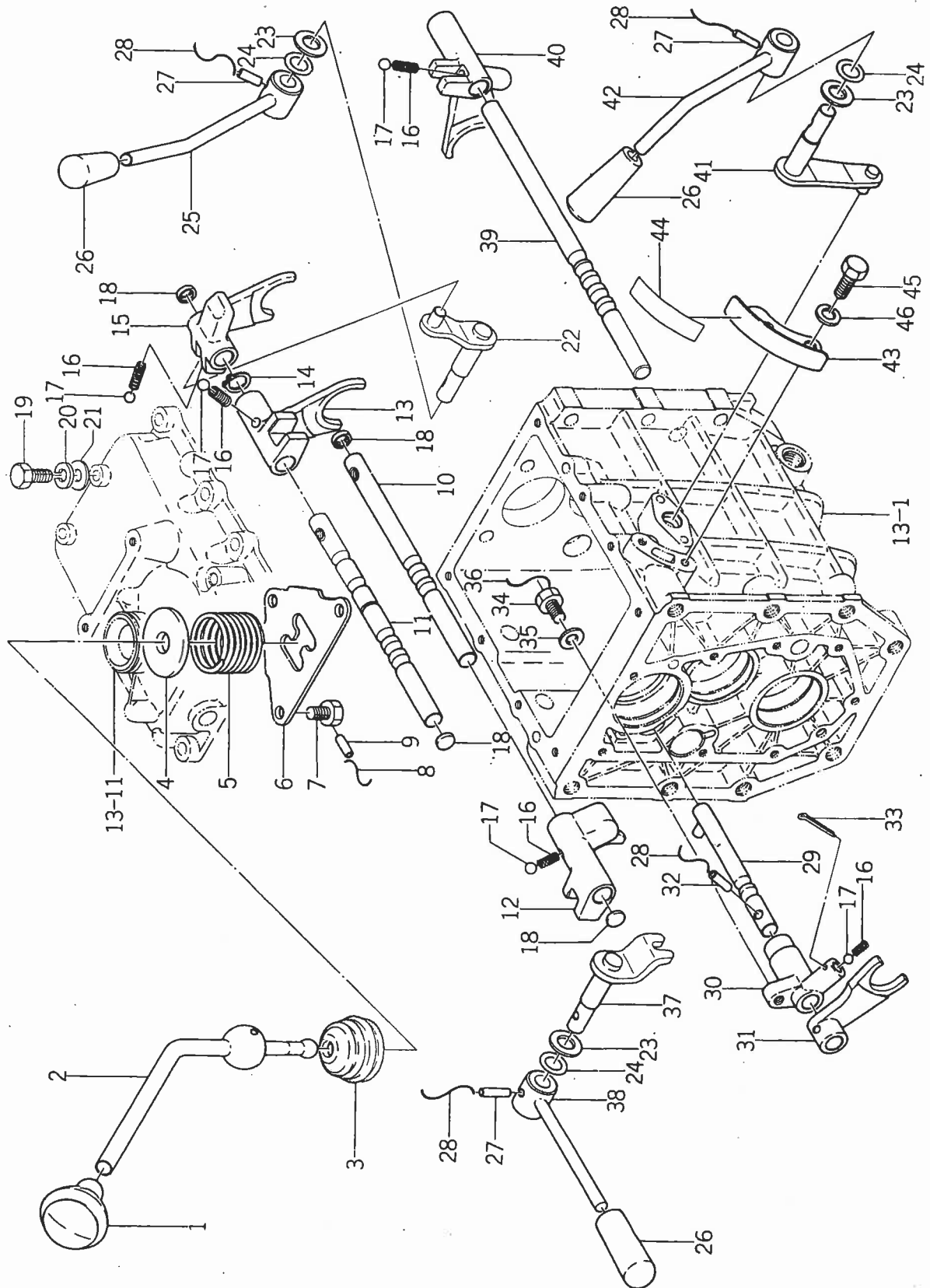

見出番号 Ref No.	部品コード Parts Code	品名 Name	個数 Q'ty	規格 Standard	備考 Remarks
15- 1	1414-207-0050-0	レバー ノブ (48) KNOB, lever (48)	1		
15- 2	1427-207-0030-0	メイン チェンジ レバー LEVER, main change	1		
15- 3	1403-207-0010-0	チェンジ レバー ブーツ BOOT, change lever	1		
15- 4	1427-207-0050-0	スプリングホルダ HOLDER, spring	1		
15- 5	1427-207-0040-0	プレッシャースプリング (30) SPRING, pressure (30)	1		
15- 6	1427-207-0060-0	チェンジガイド GUIDE, change	1		
15- 7	1427-207-0070-0	コガタボルト BOLT	3	M8×16	
15- 8	V59013-204500	テッセン WIRE	1	20#×450	
15- 9	V58014-050400	スプリングピン (W) PIN, spring (W-type)	1	5φ×40	
15-10	1427-210-0020-0	ローシフトステア STAY, low shifter	1		
15-11	1427-210-0061-0	ハイシフトステア STAY, high shifter	1		
15-12	1427-210-0010-0	ローシフター SHIFTER, low	1		
15-13	1427-210-0050-0	ハイシフター SHIFTER, high	1		
15-14	V70414-001400	Cガタトメワ (ジク) RING, snap (C-type)	1	14φ	
15-15	1427-210-0070-0	サブシフター SHIFTER, sub	1		
15-16	1302-225-0030-0	シフタースプリング SPRING, shifter	5		TX1000は4ケ TX1000 type ... 4
15-17	V68020-000100	スチールボール BALL, steel	5	5/16"	TX1000は4ケ TX1000 type ... 4
15-18	1427-210-0040-0	メクラフタ CAP, blank	4	14×4	TX1000は5ケ TX1000 type ... 5
15-19	1427-210-0030-0	コガタボルト BOLT	2		
15-20	V40116-000800	S.W WASHER, spring	2	M8	
15-21	V41316-000800	ナミマルザガネ WASHER	2	M8	
15-22	1427-208-2000-0	サブシフトアームCOMP SUB SHIFT ARM COMP.	1		
15-23	1427-208-0010-0	ワッシャ (15×25×2) WASHER 915×25×2	3		
15-24	V72010-040140	"O"リング O-RING	3	P14	
15-25	1427-208-2100-1	サブレバーCOMP SUB LEVER COMP.	1		
15-26	4106-105-3030-0	ロールチンカイジクニギリ GRIP	3		
15-27	V58014-050280	スプリングピン (W) PIN, spring (W-type)	3	5φ×28	
15-28	V59013-200700	テッセン WIRE	4	20#×70	TX1000は3ケ TX1000 type ... 3
15-29	1427-210-2000-0	シフターステアCOMP SHIFTER STAY COMP.	1		
15-30	1427-210-0090-0	スプリングケース CASE, spring	1		
15-31	1427-210-0080-0	フロントチェンジシフター SHIFTER, front change	1		TX1000には不用 No use for TX1000 type
15-32	V58014-050200	スプリングピン (W) PIN, spring (W-type)	1	5φ×20	
15-33	V50015-200180	ワリピン PIN, cotter	1	2φ×18	
15-34	1427-210-0110-0	コガタボルト BOLT	1		
15-35	V41316-000800	ナミマルザガネ WASHER	3	M8	TX1000は2ケ TX1000 type ... 2
15-36	V59013-201000	テッセン WIRE	1	20#×100	
15-37	1427-209-2000-0	シフトアームCOMP SHIFT ARM COMP.	1		TX1000には不用 No use for TX1000 type
15-38	1427-209-2100-1	フロントチェンジレバーCOMP FRONT CHANGE LEVER COMP.	1		

No. 15

見出番号 Ref No.	部品コード Parts Code	品名 Name	個数 Q'ty	規格 Standard	備考 Remarks
15-39	1427-216-0020-0	PTO シフタ ステア STAY, P.T.O. shifter	1		
15-40	1427-216-0010-0	PTO シフタ SHIFTER, P.T.O.	1		
15-41	1427-216-2000-0	PTO シフト アーム COMP P.T.O. SHIFT ARM COMP.	1		
○15-42	1427-216-2100-1	PTO レバー COMP P.T.O. LEVER COMP.	1		
○15-43	1427-216-0030-1	チェンジ ガイド GUIDE, change	1		
15-44	1427-904-0060-0	PTO チェンジ マーク MARK	1		
15-45	V20126-080160	コガタ ボルト BOLT	2	M8 × 16	
15-46	V40116-000800	S.W WASHER, spring	2	M8	

SERVICE MEMO

A series of horizontal dashed lines for writing, spanning the width of the page.

No. 16 リヤミッションケース
Fig. 16 REAR TRANSMISSION CASE

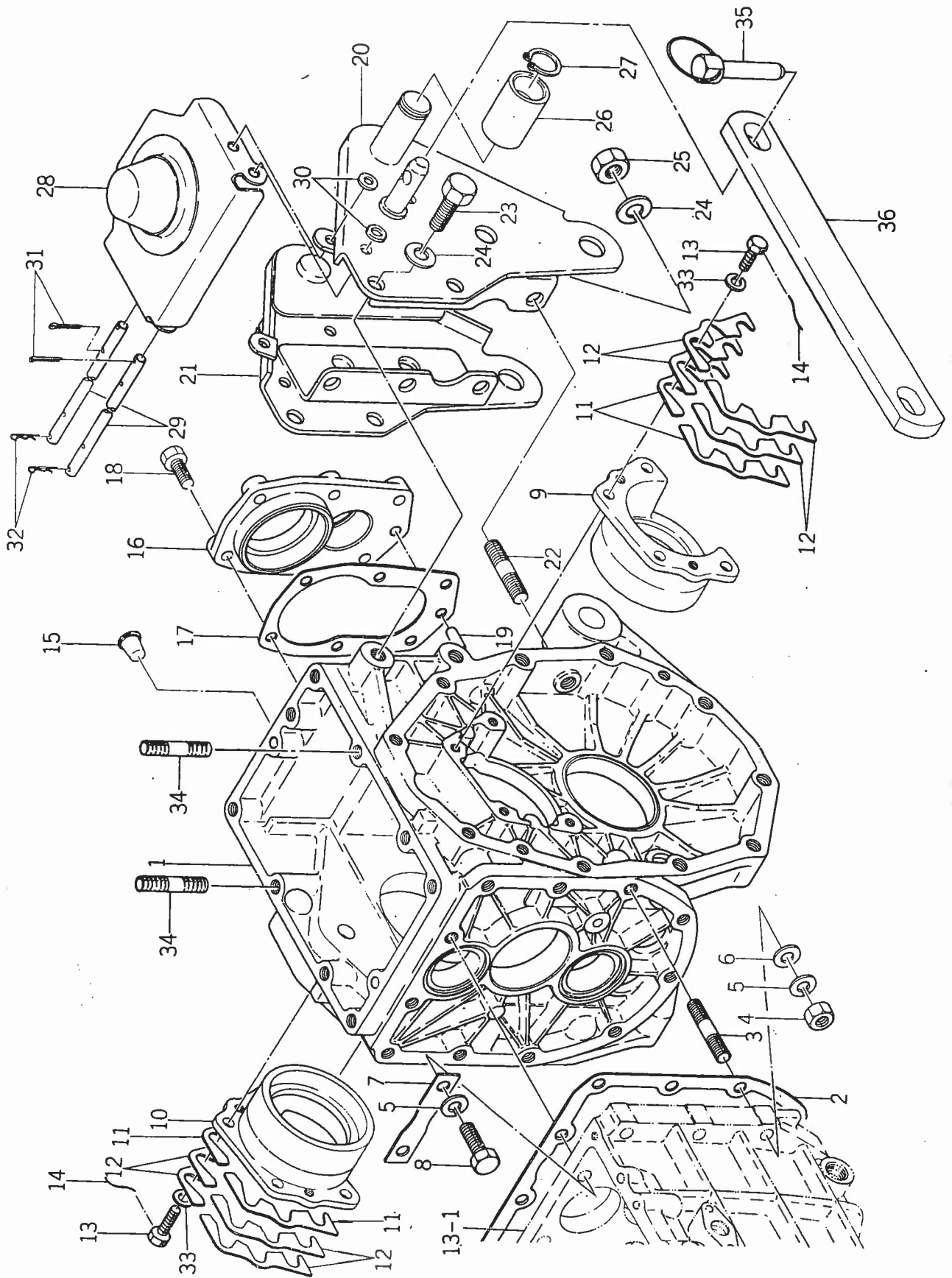

見出番号 Ref No.	部品コード Parts Code	品名 Name	個数 Q'ty	規格 Standard	備考 Remarks
016- 1	1427-201-0020-1	リヤー ミッション ケース CASE, rear transmission	1		
16- 2	1427-201-0030-0	ミッション ケース パッキン PACKING, rear transmission	1		
16- 3	V25226-100360	ウエコミ ボルト BOLT, stud	9	M10×36	
16- 4	V30326-001000	コガタ ナット NUT	9	M10	
16- 5	V40116-001000	S.W WASHER, spring	11	M10	
16- 6	V41316-001000	ナミマル ザガネ WASHER	11	M10	
16- 7	1427-201-0040-0	マワリ ドメ ザガネ WASHER, lock	1		
16- 8	V20126-100350	コガタ ボルト BOLT	2	M10×35	
16- 9	1427-201-0120-0	デフ ケース メタル (L) METAL, deff-case (L.H.)	1		
16-10	1427-201-0130-0	デフ ケース メタル (R) METAL, deff-case (R.H.)	1		
16-11	1427-201-0140-0	デフ ケース メタル シム (A) SHIM, deff-case metal (A)	AR		
16-12	1427-201-0150-0	デフ ケース メタル シム (B) SHIM, deff-case metal (B)	AR		
16-13	1427-201-0170-0	コガタ ボルト BOLT	8		
16-14	V59013-201800	テッセン WIRE	4	20#×180	
16-15	1427-201-0160-0	メクラ セン (M12) CAP, blank	5		
016-16	1427-201-0180-1	PTO シャフト メタル METAL, P.T.O. shaft	1		
16-17	1427-201-0190-0	メタル パッキン PACKING, metal	1		
16-18	V20126-080250	コガタ ボルト BOLT	6	M8×25	
16-19	V52110-080180	ヘイコウ ピン (B) PIN (B)	1	8φ×18	
16-20	1427-201-2002-0	2P ブラケット (L) COMP 2P BRACKET (L.H.) COMP.	1		
16-21	1427-201-2102-0	2P ブラケット (R) COMP 2P BRACKET (R.H.) COMP.	1		
16-22	V25126-120250	ウエコミ ボルト BOLT, stud	2	M12×25	
16-23	V20126-120300	コガタ ボルト BOLT	8	M12×30	
16-24	V40116-001200	S.W WASHER, spring	10	M12	
16-25	V30326-001200	コガタ ナット NUT	2	M12	
016-26	1427-201-0090-1	ブッシュ (25×34×48) BUSH (25×34×48)	2		
16-27	V70414-002500	Cガタ トメワ (ジク) RING, snap (C-type)	2	25φ	
016-28	1427-201-231-1	ジョイント カバー COMP JOINT COVER COMP.	1		
16-29	1427-201-0110-0	ピン (8×220) PIN (8×220)	2		
016-30	V41316-000800	クロマル ザガネ WASHER	2	M8	
16-31	V50015-250200	ワリ ピン PIN, cotter	2	2.5φ×20	
16-32	1301-411-0050-0	コウウン クラッチ ロッドヨウ ヘヤー ピン PIN, hear	2		
16-33	V40116-000800	S.W WASHER, spring	8	M8	
16-34	V25226-100320	ウエコミ ボルト BOLT, stud	2	M10×32	
16-35	1402-500-9010-0	リンク ピン (ダイ) ASSY LINK PIN (LARGE) ASS'Y	2		
16-36	1414-502-0040-0	リフト ロック ステア STAY, lift-lock	2		

No. 17 P.T.O.シャフト関係
Fig. 17 P.T.O. SHAFT SYSTEM

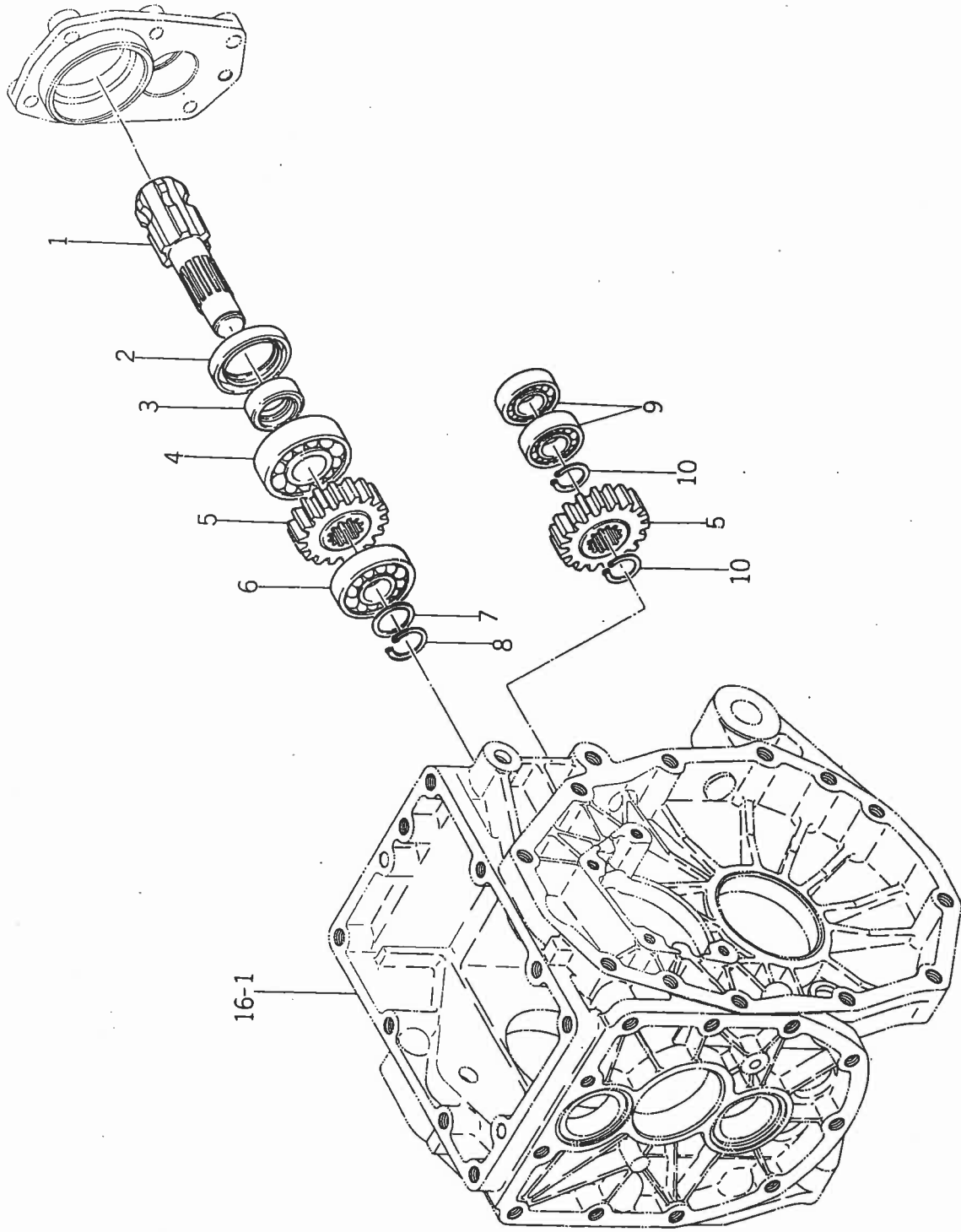

見出番号 Ref No.	部品コード Parts Code	品名 Name	個数 Q'ty	規格 Standard	備考 Remarks
17- 1	1427-212-0010-0	PTO シャフト SHAFT, P.T.O.	1		
17- 2	V74413-555080	オイル シール SEAL, oil	1	TC35558	
17- 3	1427-212-0030-0	スリーブ SLEEVE	1		
17- 4	V60011-063050	R . B . B BEARING, radial ball	1	6305-6	
17- 5	1427-211-0040-0	PTO カウンタ ギヤ (19) GEAR, P.T.O. counter (19T)	2		
17- 6	V60011-063040	R . B . B BEARING, radial ball	1	6304	
17- 7	1427-212-0020-0	ワッシャ (20×28×2) WASHER (20×28×2)	1		
17- 8	V70414-002000	Cガタ トメワ (ジク) RING, snap (C-type)	1	20	
17- 9	V60011-062030	R . B . B BEARING, radial ball	2	6203	
17-10	V70414-002500	Cガタ トメワ (ジク) RING, snap (C-type)	2	25	

No. 18 リヤアクスル関係
Fig. 18 REAR AXLE SYSTEM

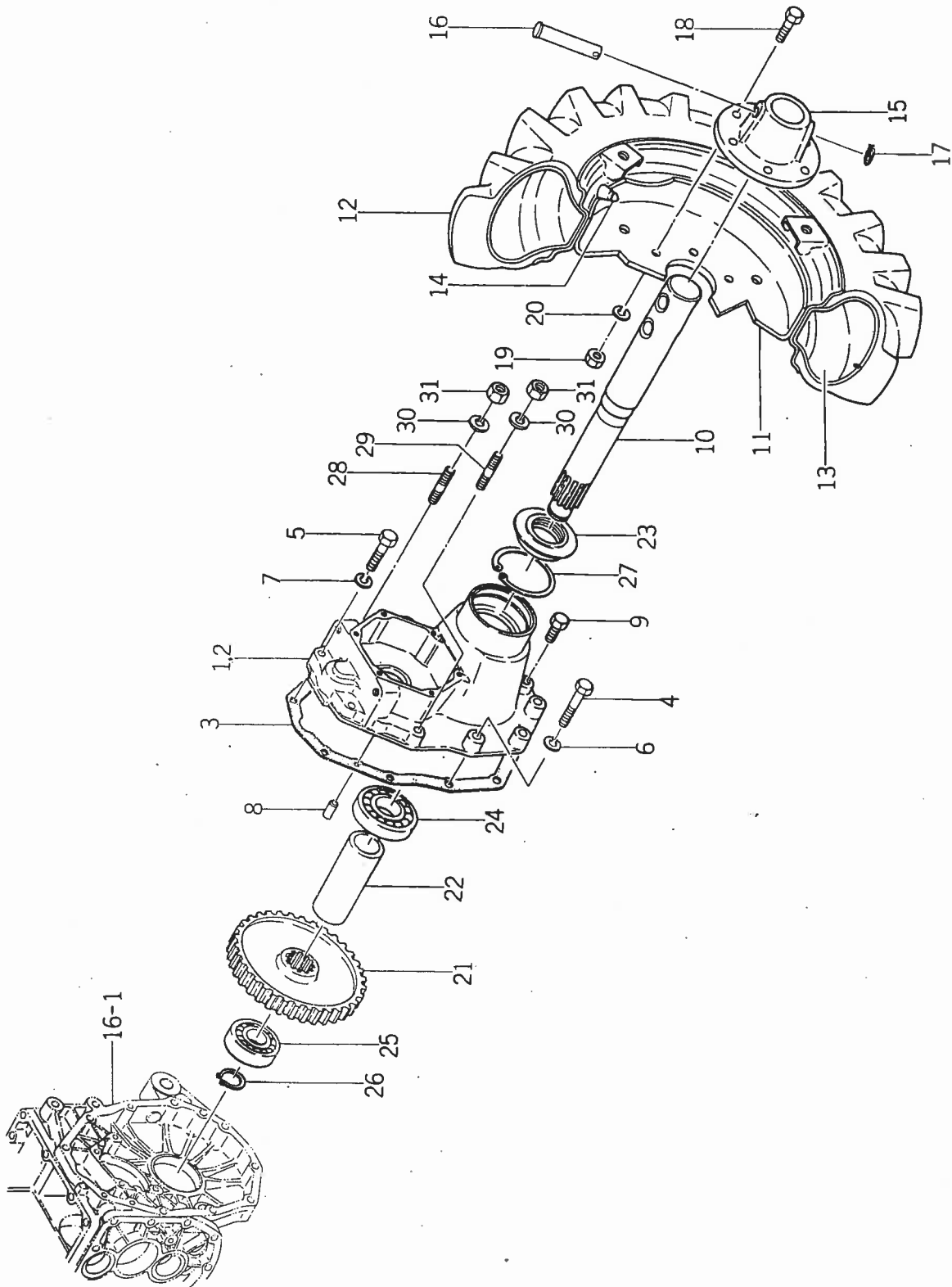

見出番号 Ref No.	部品コード Parts Code	品名 Name	個数 Q'ty	規格 Standard	備考 Remarks
018- 1	1427-306-0010-1	リヤア アクスルハウジング(L) HOUSING, rear axle (L.H.)	1		
018- 2	1427-306-0020-1	リヤア アクスルハウジング(R) HOUSING, rear axle (R.H.)	1		
18- 3	1427-306-0030-0	リヤア アクスルパッキン PACKING, rear axle	2		
18- 4	V20126-120500	コガタ ボルト BOLT	12	M12×50	
18- 5	V20126-100450	コガタ ボルト BOLT	4	M10×45	
18- 6	V40116-001200	S.W WASHER, spring	12	M12	
18- 7	V40116-001000	S.W WASHER, spring	4	M10	
18- 8	V52110-080180	ヘイコウ ピン(B) PIN (B)	4	8×18	
18- 9	7955-201-0260-0	ドレン プラグ(1/4) PLUG, drain (1/4)	2	ロクカク B=14	
18-10	1427-307-0010-0	ホイール シャフト SHAFT, wheel	2		
018- 0-1	1428-317-2000-1	ハイラグ タイヤ(L) ASSY HIGH-LUG TIRE (L.H.) ASS'Y	1		
018- 0-2	1428-317-2200-1	ハイラグ タイヤ(R) ASSY HIGH-LUG TIRE (R.H.) ASS'Y	1		
018-11	1428-317-2100-1	ホイール ドラム(WDC5J×14) * DRUM, wheel (WDC5J×14)	2		
18-12	V88842-007140	ハイラグ タイヤ * HIGH-LUG TIRE	2	7-14 (ハイラグ)	
18-13	V88900-007140	チューブ * TUBE	2	7-14	
18-14	V99900-000010	タイヤ クロキベン フタ * CAP, tire choke valve	2	A 形	
018-15	1427-317-0010-1	ホイール ボス BOSS, wheel	2		
18-16	1427-317-0020-0	ホイール ボスピン PIN, wheel boss	2		
18-17	1427-317-0030-0	ピンクリップ CLIP, pin	2		
18-18	V20126-120300	コガタ ボルト BOLT	12	M12×30	
18-19	V30026-001200	ナット NUT	12	M12	
18-20	V40116-001200	S.W WASHER, spring	12	M12	
18-21	1427-307-0020-0	ホイール ギヤ(58) GEAR (58T), wheel	2		
18-22	1427-307-0030-0	パイプ(123) PIPE (123)	2		
18-23	1427-307-0040-0	オイル シール(48) SEAL, oil (48)	2		
18-24	V60011-063060	R. B. B BEARING, radial ball	2	6306	
18-25	V60011-062080	R. B. B BEARING, radial ball	2	6208	
18-26	V70414-003000	Cガタ トメワ(ジク) RING, snap (C-type)	2	30	
18-27	V70514-008000	Cガタ トメワ(アナ) RING, snap (C-type)	2	80	
18-28	V25226-100320	ウエコミ ボルト BOLT, stud	2	M10×32 (3種)	
18-29	V25226-100360	ウエコミ ボルト BOLT, stud	2	M10×36 (3種)	
18-30	V40116-001000	S.W WASHER, spring	4	M10	
18-31	V30026-001000	ナット NUT	4	M10	

No. 19 ディファレンシャルギヤー関係
 Fig. 19 DIFFERENTIAL GEAR SYSTEM

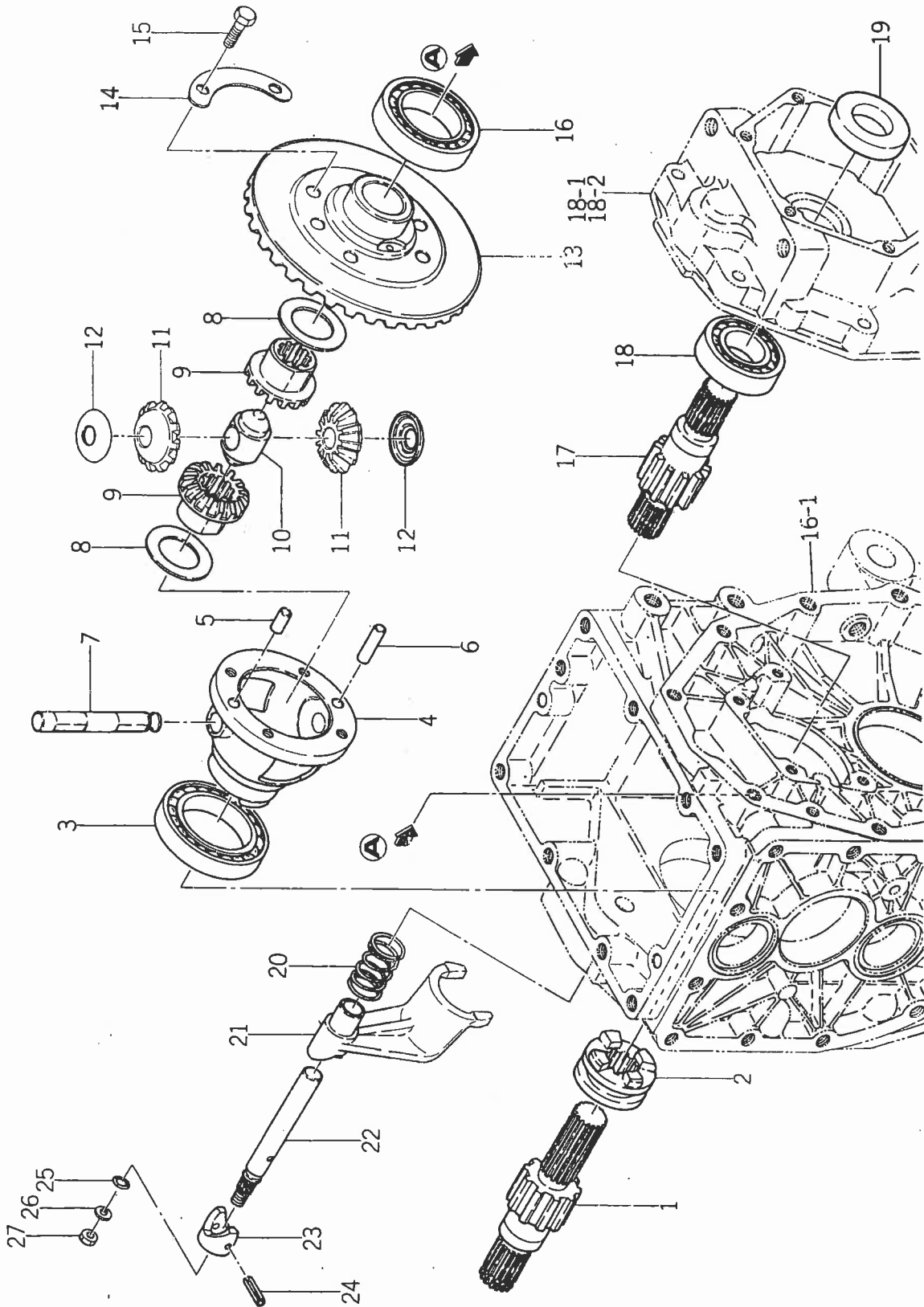

見出番号 Ref No.	部品コード Parts Code	品名 Name	個数 Q'ty	規格 Standard	備考 Remarks
19- 1	1427-301-0120-0	ホイール ピニオン (11)(R) PINION, wheel (R.H.) (11)	1		
19- 2	1427-301-0131-0	デフ ロック クラッチ CLUTCH, diff-lock	1		
19- 3	V60011-060100	R . B . B BEARING, radial ball	1	6010	
19- 4	1427-301-0021-0	デフ ケース DIFF-CASE	1		
19- 5	V52110-080160	ヘイコウ ピン(B) PIN (B)	1	8×16	
19- 6	V52110-080300	ヘイコウ ピン(B) PIN (B)	1	8×30	
19- 7	1427-301-0030-0	デフ ピニオン シャフト SHAFT, diff-pinion	1		
19- 8	1427-301-0070-0	スラスト カラー (32×48×1) COLLAR, thrust (32×48×1)	2		
19- 9	1427-301-0060-0	デフ サイド ギヤ (14) GEAR, diff-side (14)	2		
19-10	1427-301-0090-0	ピニオン シャフト ホルダー HOLDER, pinion shaft	1		
19-11	1427-301-0040-0	デフ ピニオン (12) PINION, diff (12T)	2		
19-12	1427-301-0050-0	ピニオン スラスト カラー COLLAR, pinion thrust	2		見出No 14-16 と同時注文の事 組コード 1427-020-2000-0
19-13	1427-301-0010-0	リング ギヤ (42) GEAR, ring (42T)	1		Order with 14-16 Ass'y code 1427-020-2000-0
19-14	1427-301-0080-0	マワリドメ ザガネ WASHER, lock	2		
19-15	V20146-080250	コガタ ボルト BOLT	4	M8×25 (9T)	
19-16	V60011-060090	R . B . B BEARING, radial ball	1	6009	
19-17	1427-301-0110-0	ホイール ピニオン (11)(L) PINION, wheel (L.H.) (11)	1		
19-18	V60011-062060	R . B . B BEARING, radial ball	2	6206	
19-19	V74413-045080	オイル シール SEAL, oil	2	TC30458	
19-20	1427-301-0180-0	プレッシャ スプリング (40) SPRING, pressure (40)	1		
19-21	1427-301-0140-0	デフ ロック シフト SHIFTER, diff-lock	1		
19-22	1427-301-0150-0	シフト ステア STAY, shifter	1		
19-23	1427-301-0160-0	デフ ロック カム CAM, diff-lock	1		
19-24	1427-301-0170-0	ミゾツキ ピン PIN, slotted	1	5×25 E形	
19-25	V72010-040100	"O" リング O-RING	1	P10A	
19-26	V40116-001000	S . W WASHER, spring	1	M10	
19-27	V30026-001000	ナット NUT	1	M10	

No. 20 ブレーキ関係
Fig. 20 BRAKE SYSTEM

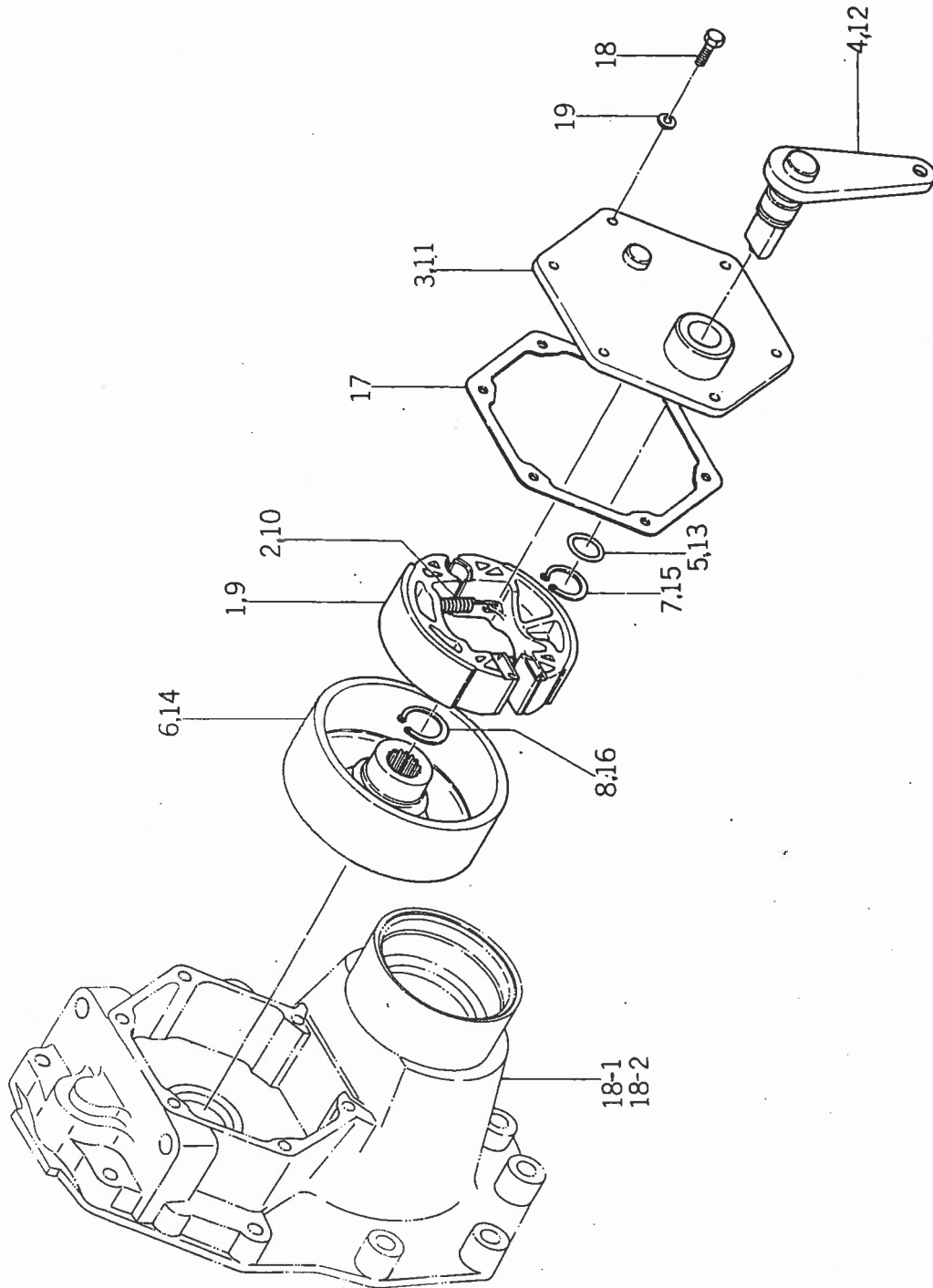

見出番号 Ref No.	部品コード Parts Code	品名 Name	個数 Q'ty	規格 Standard	備考 Remarks
20- 0-1	1427-310-2000-0	ブレーキ (L) ASSY BRAKE (L.H.) ASS'Y	1		
20- 1	1427-310-2100-0	ブレーキ シュー COMP • BRAKE SHOE COMP.	2		
20- 2	1427-310-0010-0	テンション スプリング • SPRING, tension	2		
20- 3	1427-310-2200-1	ブレーキ カバー COMP • BRAKE COVER COMP.	1		
20- 4	1427-310-2300-1	ブレーキ カムピン (L) COMP • BRAKE CAM PIN (L.H.) COMP.	1		
20- 5	V72010-040180	"O" リング • O-RING	1	P18	
20- 6	1427-310-2400-0	ブレーキ ドラム COMP • BRAKE DRUM COMP.	1		
20- 7	V70414-002200	Cガタ トメワ (ジク) • RING, snap (C-type)	1	22	
20- 8	V70414-002500	Cガタ トメワ (ジク) • RING, snap (C-type)	1	25	
20- 0-2	1427-310-2500-0	ブレーキ (R) ASSY BRAKE (R.H.) ASS'Y	1		
20- 9	1427-310-2100-0	ブレーキ シュー COMP • BRAKE SHOE COMP.	2		
20-10	1427-310-0010-0	テンション スプリング • SPRING, tension	2		
20-11	1427-310-2200-1	ブレーキ カバー COMP • BRAKE COVER COMP.	1		
20-12	1427-310-2700-1	ブレーキ カムピン (R) COMP • BRAKE CAM PIN (R.H.) COMP.	1		
20-13	V72010-040180	"O" リング • O-RING	1	P18	
20-14	1427-310-2400-0	ブレーキ ドラム COMP • BRAKE DRUM COMP.	1		
20-15	V70414-002200	Cガタ トメワ (ジク) • RING, snap (C-type)	1	22	
20-16	V70414-002500	Cガタ トメワ (ジク) • RING, snap (C-type)	1	25	
20-17	1427-310-0020-0	ブレーキカバー パッキン PACKING, brake cover	2		
20-18	V20126-080200	コガタ ボルト BOLT	12	M8×20	
20-19	V40116-000800	S.W WASHER, spring	12	M8	

No. 21 シリンダーケース関係
Fig. 21 CYLINDER CASE SYSTEM

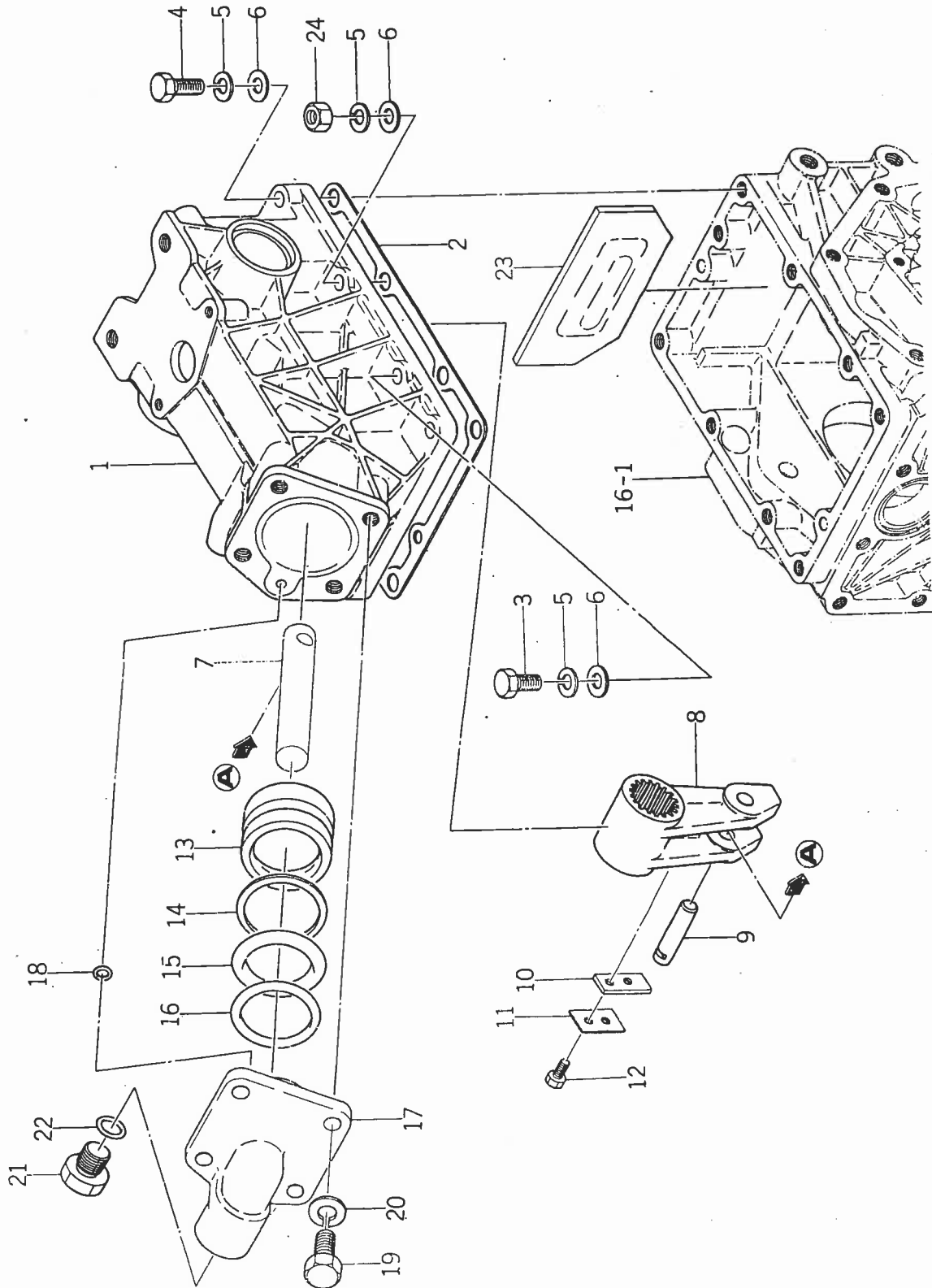

見出番号 Ref No.	部品コード Parts Code	品名 Name	個数 Q'ty	規格 Standard	備考 Remarks
O21- 1	1427-501-0010-1	シリンダ ケース CASE, cylinder	1		
21- 2	1427-501-0040-0	シリンダ ケース パッキン PACKING, cylinder case	1		
21- 3	V20126-100400	コガタ ボルト BOLT	3	M10×40	
21- 4	V20126-100450	コガタ ボルト BOLT	2	M10×45	
21- 5	V40116-001000	S . W WASHER, spring	9	M10	
21- 6	V41316-001000	ナミマル ザガネ WASHER	9	M10	
21- 7	1427-503-0020-0	ロッド ROD	1		
21- 8	1427-502-0020-0	リフト クランク CRANK, lift	1		
21- 9	1427-503-0030-0	ロッド ピン PIN, rod	1		
21-10	1427-503-0040-0	セット フレート(A) PLATE, set (A)	1		
21-11	1427-503-0050-0	セット フレート(B) PLATE, set (B)	1		
21-12	V20026-060160	ボルト BOLT	2	M6×16	
21-13	1427-503-0010-0	ピストン PISTON	1		
21-14	1414-503-0040-0	バック アップ リング RING, back-up	1	P50A	
21-15	1414-503-0030-0	"O" リング O-RING	1	P50A	
21-16	V72111-050550	"O" リング O-RING	1	G55	
O21-17	1427-501-0050-1	シリンダ ヘッド HEAD, cylinder	1		
21-18	V72011-040120	"O" リング O-RING	1	P12	
21-19	V20126-120350	コガタ ボルト BOLT	4	M12×35	
21-20	V40116-001200	S . W WASHER, spring	4	M12	
21-21	1427-501-0060-0	プラグ PLUG	1		
21-22	V72010-040180	"O" リング O-RING	1	P18	
21-23	1427-502-0040-0	クランク ストップ STOPPER, crank	1		
21-24	V30326-001000	コガタ ナット NUT	2	M10	

No. 22 リフトアーム関係
 Fig. 22 LIFT ARM SYSTEM

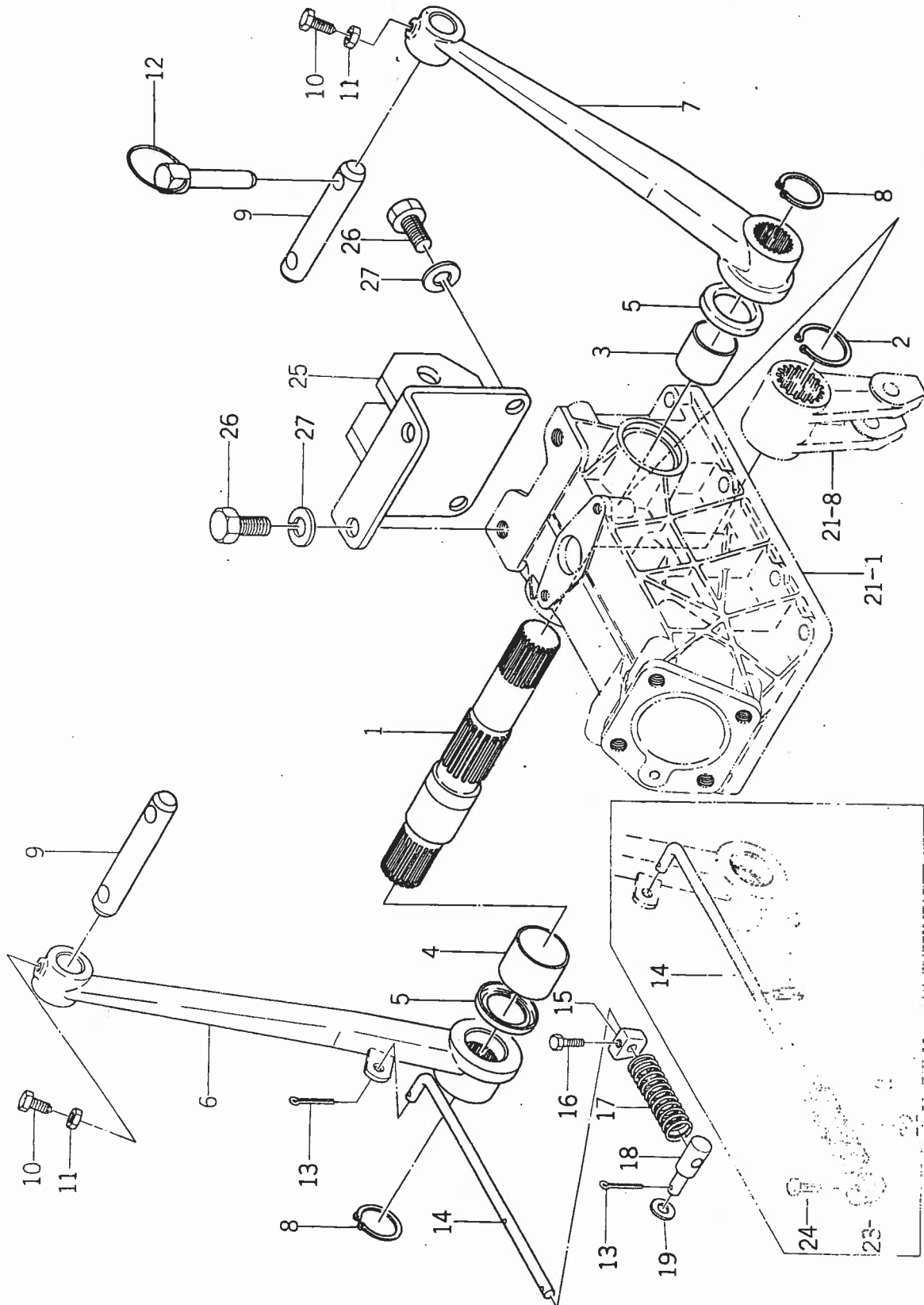

見出番号 Ref No.	部品コード Parts Code	品名 Name	個数 Q'ty	規格 Standard	備考 Remarks
22- 1	1427-502-0010-0	リフト シャフト SHAFT, lift	1		
22- 2	V70414-003500	Cガタ トメワ(ジク) RING, snap (C-type)	1	35	
22- 3	1427-501-0020-0	ブッシュ(30×34×30) BUSH (30×34×30)	1		
22- 4	1427-501-0030-0	ブッシュ(35×39×30) BUSH (35×39×30)	1		
22- 5	V74213-045060	オイル シール SEAL, oil	2	VC30456	
○22- 6	1427-502-2000-1	リフト アーム(R) COMP LIFT ARM (R.H.) COMP.	1		
○22- 7	1427-502-2010-1	リフト アーム ARM, lift	1		
22- 8	V70414-003000	Cガタ トメワ(ジク) RING, snap (C-type)	2	30	
22- 9	1427-502-0030-0	リフト アーム ピン PIN, lift arm	2		
22-10	1404-502-0130-0	コガタ ボルト BOLT	2	M8×25	
22-11	V30226-000800	ナット NUT	2	M8	
22-12	1402-500-9010-0	リンク ピン(ダイ) ASSY LINK PIN (LARGE) ASS'Y	4		
22-13	V50015-200180	ワリ ピン PIN, cotter	2	2×18	
22-14	1427-502-0050-0	バルブ リターン ロッド ROD, valve return	1		
22-15	1407-502-4000-0	アジャスト ナット COMP ADJUST NUT COMP.	1		
22-16	V20126-080180	コガタ ボルト BOLT	1	M8×18	
22-17	1338-701-0060-0	ブレッシャ スプリング(45) SPRING, pressure (45)	1		
22-18	1404-117-0020-0	スロットル ロッド ニップル(B) NIPPLE, throttle rod (B)	1		
22-19	V41316-000800	ナミマル ザガネ WASHER	1	M8	
22-20	1414-701-0050-0	スプリング ピン PIN, spring	1		☆
22-21	V41316-000800	ナミマル ザガネ WASHER	1	M8	☆
22-22	1338-701-0060-0	ブレッシャ スプリング(45) SPRING, pressure (45)	1		☆
22-23	1407-502-4000-0	アジャスト ナット COMP ADJUST NUT COMP.	1		☆
22-24	V20126-080180	コガタ ボルト BOLT	1	M8×18	☆
○22-25	1427-201-2200-1	リンク ブラケット COMP LINK BRACKET COMP.	1		
22-26	V20126-120250	コガタ ボルト BOLT	4	M12×25	
22-27	V40116-001200	S.W WASHER, spring	4	M12	

No. 23 油圧パイプ関係
Fig. 23 HYDRULIC PIPING SYSTEM

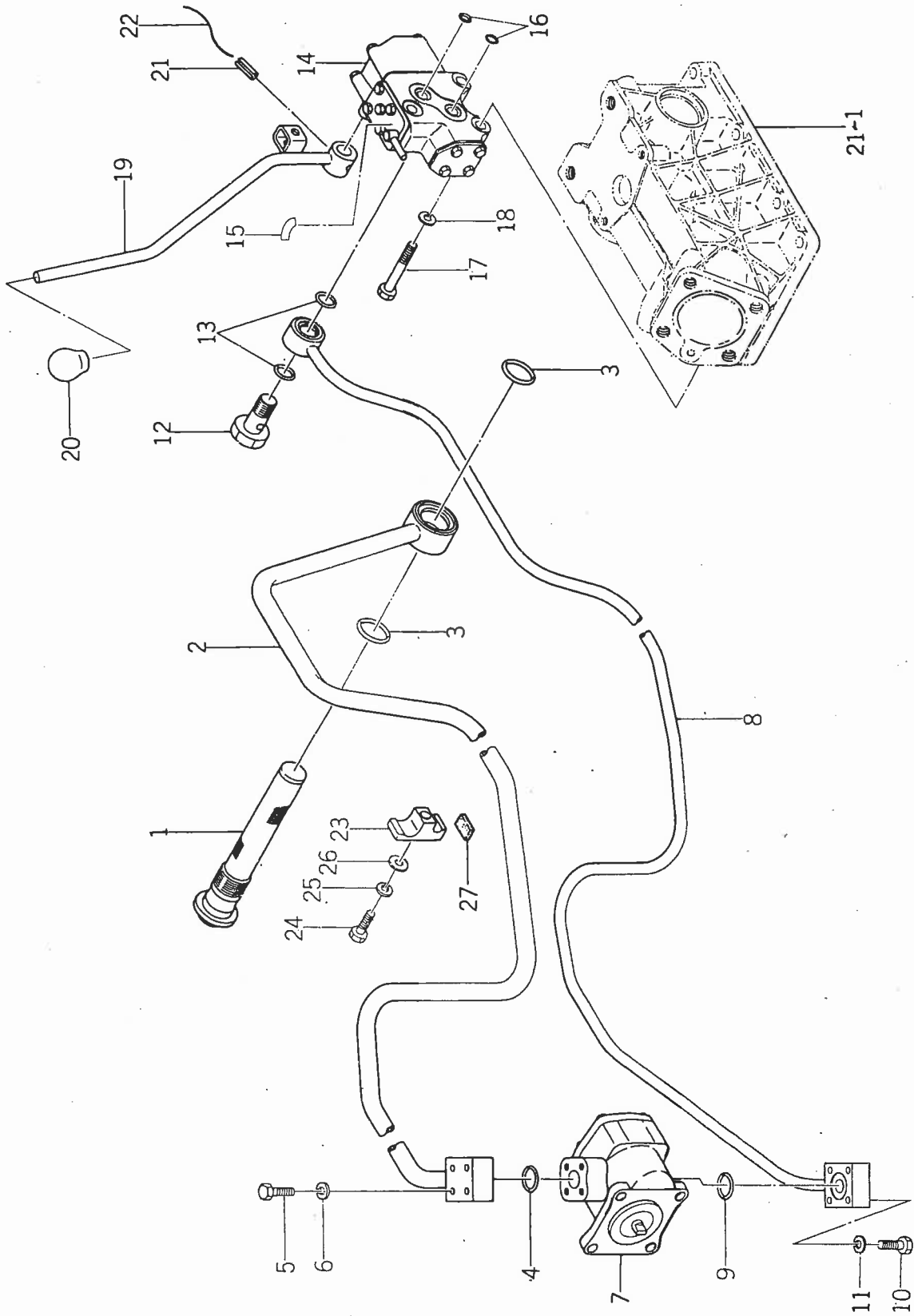

見出番号 Ref No.	部品コード Parts Code	品名 Name	個数 Q'ty	規格 Standard	備考 Remarks
23- 1	1427-503-0060-0	サクシオン フィルタ FILTER, suction	1		
○23- 2	1428-503-2000-1	サクシオン バイプ COMP SUCTION PIPE COMP.	1		
23- 3	V72010-060280	"O" リング O-RING	2	P28	
23- 4	V72010-040200	"O" リング O-RING	1	P20	
23- 5	V20026-060300	ボルト BOLT	4	M6 × 30	
23- 6	V40116-000600	S . W WASHER, spring	4	M6	
23- 7	1427-503-2000-0	ギヤポンプ ASSY GEAR PUMP ASS'Y	1		
○23- 8	1428-503-2100-1	デリバリ バイプ COMP DELIVERY PIPE COMP.	1		
23- 9	V72010-040200	"O" リング O-RING	1	P20	
23-10	V20026-060300	ボルト BOLT	4	M6 × 30	
23-11	V40116-000600	S . W WASHER, spring	4	M6	
23-12	1415-505-0140-0	コネクタ ボルト BOLT, connector	1		
23-13	V72010-040180	"O" リング O-RING	2	P18	
23-14	1427-503-2100-1	コントロールバルブ ASSY CONTROL VALVE ASS'Y	1		
23-15	1427-904-0140-0	ユアツ アジャスト マーク MARK	1		
23-16	V72011-040120	"O" リング O-RING	2	P12	
23-17	V20126-080550	コガタ ボルト BOLT	3	M8 × 55	
23-18	V40116-000800	S . W WASHER, spring	3	M8	
23-19	1427-503-2400-1	コントロール レバー COMP CONTROL LEVER COMP.	1		
23-20	1414-117-0040-0	レバー ノブ(30) KNOB (30), lever	1		
23-21	V58014-060280	スプリング ピン(W) PIN, spring (W-type)	1	6d × 28	
23-22	V59013-200700	テッセン WIRE	1	20# × 70	
○23-23	1427-503-0070-1	バイプ クランプ CLAMPER, pipe	1		
23-24	V20126-080350	コガタ ボルト BOLT	1	M8 × 35	
23-25	V40116-000800	S . W WASHER, spring	1	M8	
23-26	V41316-000800	ナミマル ザガネ WASHER	1	M8	
23-27	1427-503-0080-0	クッション ゴム RUBBER, cushion	1		

No. 24 シート及びフェンダー関係
Fig. 24 SEAT AND FENDER SYSTEM

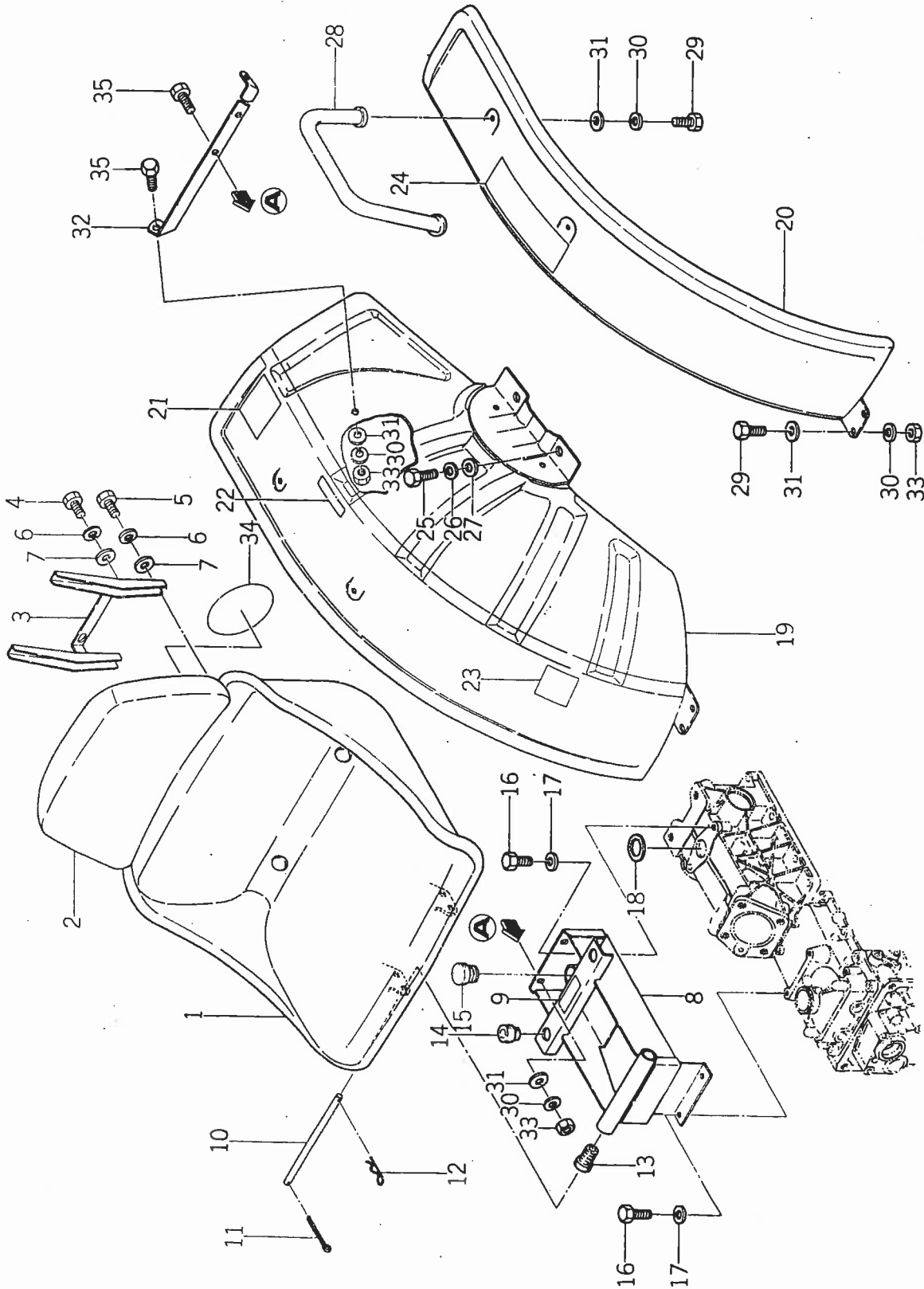

見出番号 Ref No.	部品コード Parts Code	品名 Name	個数 Q'ty	規格 Standard	備考 Remarks
○24- 0-1	1427-611-2000-1	シート ASSY SEAT ASS'Y	1		
○24- 1	1427-611-2100-1	シート(A) COMP • SEAT (A) COMP.	1		
24- 2	1427-611-2200-0	シート(B) COMP • SEAT (B) COMP.	1		
○24- 3	1421-611-0030-1	プレート(A) • PLATE (A)	1		
24- 4	V20026-060200	ボルト • BOLT	2	M6×20	
24- 5	V20026-060300	ボルト • BOLT	2	M6×30	
24- 6	V40116-000600	S.W • WASHER, spring	4	M6	
24- 7	V41316-000600	ナミマル ザガネ • WASHER	4	M6	
○24- 8	1427-611-2300-1	シート ブラケット COMP SEAT BRACKET COMP.	1		
24- 9	1427-904-0130-0	オイル ナンバー マーク MARK	1		
24-10	1414-632-0070-0	ピン(10×188) PIN (10×188)	1		
24-11	V50015-200180	ワリ ピン PIN, cotter	1	2×18	
24-12	1305-241-0010-0	ホイールヨウ ヘヤー ピン PIN, hair for wheel	1		
24-13	1421-611-0040-0	クッション ゴム RUBBER, cushion	2		
24-14	1414-632-0050-0	ボウシン ゴム(A) RUBBER, cushion (A)	2		
24-15	7954-205-1010-0	オイル キャップ(30) CAP, oil (30)	1		
24-16	V20126-080160	コガタ ボルト BOLT	4	M8×16	
24-17	V40116-000800	S.W WASHER, spring	4	M8	
24-18	1427-611-0010-0	ゴム パッキン PACKING, rubber	1		
○24-19	1427-606-2100-1	フェンダ(R) COMP FENDER (R.H.) COMP.	1		
○24-20	1427-606-2000-1	フェンダ(L) COMP FENDER (L.H.) COMP.	1		
24-21	1427-904-0151-0	ロック マーク MARK	1		
24-22	1427-904-0120-0	ユアツ レバー マーク MARK	1		
24-23	1427-904-0180-0	デフ ロック マーク MARK	1		
24-24	1427-904-0070-0	ドライブ コーレション マーク MARK	1		
24-25	V20126-120250	コガタ ボルト BOLT	4	M12×25	
24-26	V40116-001200	S.W WASHER, spring	4	M12	
24-27	V41316-001200	ナミマル ザガネ WASHER	4	M12	
○24-28	1427-606-2200-1	アーム レスト COMP ARM REST COMP.	2		
24-29	V20126-080160	コガタ ボルト BOLT	8	M8×16	
24-30	V40116-000800	S.W WASHER, spring	12	M8	
24-31	V41316-000800	ナミマル ザガネ WASHER	12	M8	
○24-32	1427-606-0010-1	ステー STAY	1		
24-33	V30026-000800	ナット NUT	8	M8	
24-34	3796-701-0070-0	アンゼン シンボル マーク MARK	1		
24-35	V20126-080200	コガタ ボルト BOLT	4	M8×20	

No. 25 電装関係
 Fig. 25 ELECTRICAL SYSTEM

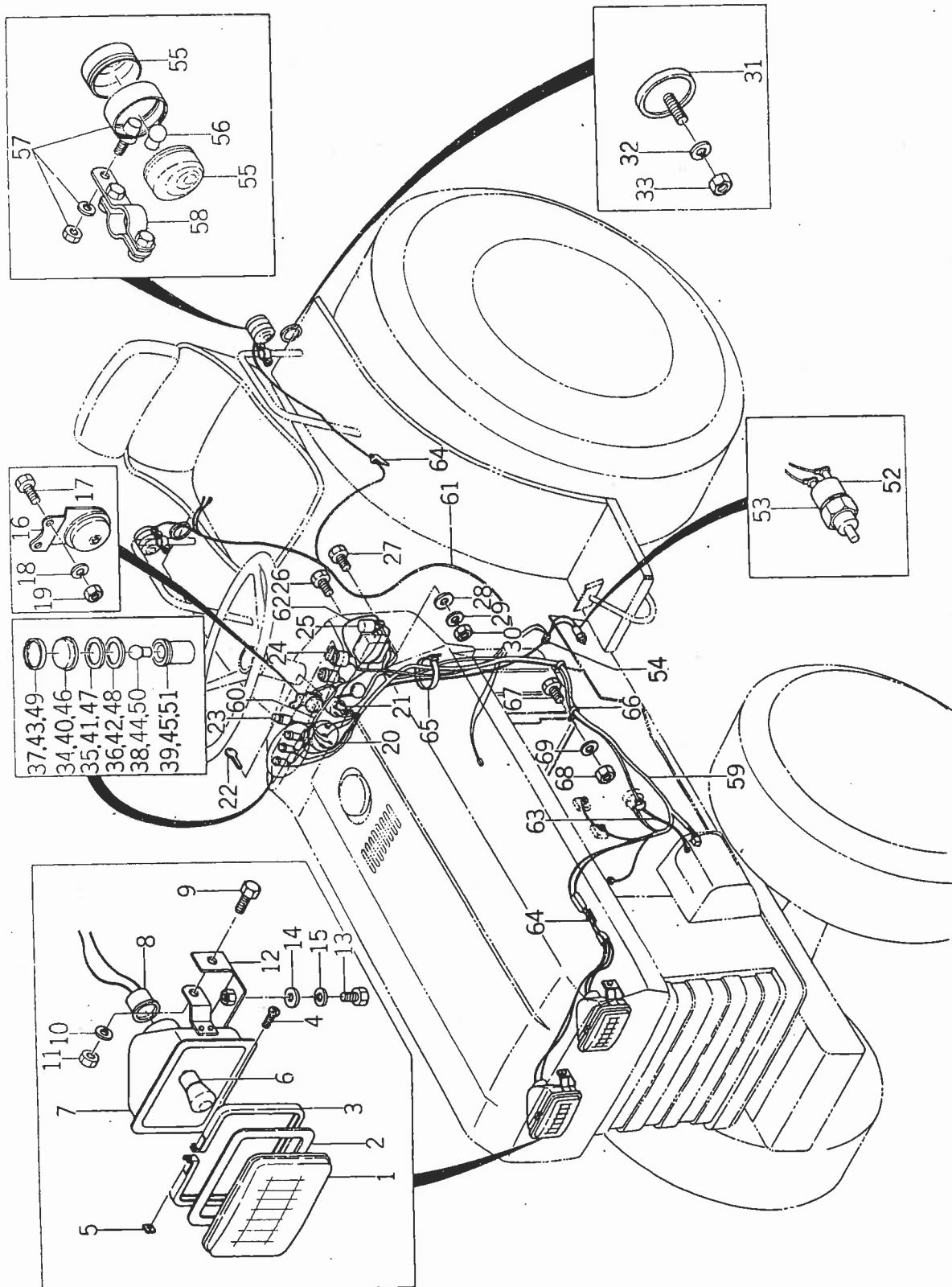

見出番号 Ref No.	部品コード Parts Code	品名 Name	個数 Q'ty	規格 Standard	備考 Remarks
25- 0-1	1427-621-2300-0	ヘッド ランプ ASSY HEAD LAMP ASS'Y	2		
25- 1	1427-621-0130-0	レンズ • LENS	2		
25- 2	1427-621-0140-0	レンズ バッキン • PACKING, lens	2		
25- 3	1427-621-2400-0	リテーナ COMP • RETAINER COMP.	2		
25- 4	V11116-400140	プラス ナベコネジ • SCREW	2	M4 × 14	
25- 5	V30026-000400	ナット • NUT	2	M4	
25- 6	1427-621-0150-0	バルブ • BULB	2	12V25/25	
25- 7	1427-621-0160-0	ランプ ボディ • BODY, lamp	2		
25- 8	1427-621-2500-0	ソケット ASSY • SOCKET ASS'Y	2		
25- 9	V20126-080160	コガタ ボルト BOLT	4	M8 × 16	
25-10	V40116-000800	S . W WASHER, spring	4	M8	
25-11	V30026-000800	ナット NUT	4	M8	
○25-12	1427-602-2200-1	ライト プレート COMP LAMP PLATE COMP.	2		
25-13	V20126-080160	コガタ ボルト BOLT	4	M8 × 16	
25-14	V41316-000800	ナミマル ザガネ WASHER	4	M8	
25-15	V40116-000800	S . W WASHER, spring	4	M8	
25-16	1427-621-0080-0	ホーン HORN	1		
25-17	V20026-060120	ボルト BOLT	2	M6 × 12	
25-18	V40116-000600	S . W WASHER, spring	2	M6	
25-19	V30026-000600	ナット NUT	2	M6	
25-20	1416-621-0020-0	スタータ スイッチ SWITCH, starter	1		
25- 0-2	1407-600-0520-0	キー スイッチ イジキ KEY SWITCH SET	1		
25-21	1407-621-0110-0	キー スイッチ • SWITCH, starter	1		△
25-22	1407-621-0120-0	キー • KEY	2		
25-23	1402-621-0130-0	プッシュ ボタン スイッチ SWITCH, push button	1		
25-24	1403-621-0130-0	レバー スイッチ SWITCH, lever	1		
25-25	1403-621-0120-0	フラッシュ ユニット UNIT, flasher	1		
25-26	V20026-060180	ボルト BOLT	1	M6 × 18	
25-27	V20026-060250	ボルト BOLT	1	M6 × 25	
25-28	V41316-000600	ナミマル ザガネ WASHER	2	M6	
25-29	V40116-000600	S . W WASHER, spring	2	M6	
25-30	V30026-000600	ナット NUT	2	M6	
25- 0-3	1416-600-0570-0	リフレクタ ASSY REFLECTOR ASS'Y	2		
25-31	1416-621-0420-0	リフレクタ • REFLECTOR	2		
25-32	V40125-000500	S . W • WASHER, spring	2	M5	
25-33	V30025-000500	ナット • NUT	2	M5	
25- 0-4	1421-600-0550-0	パイロット ランプ (A) ASSY PILOT LAMP (A) ASS'Y	1		
25-34	1419-621-0150-0	レンズ • LENS	1	赤色	

No. 25

見出番号 Ref No.	部品コード Parts Code	品名 Name	個数 Q'ty	規格 Standard	備考 Remarks
25-35	1419-621-0160-0	ワッシャー • WASHER	1		
25-36	1419-621-0170-0	ガスケット • GASKET	1		
25-37	1419-621-0180-0	ホルダ • HOLDER	1		
25-38	1403-621-0310-0	デンキユウ • BULB	1	12V-3W	
25-39	1421-621-0100-0	ソケット • SOCKET	1		
25- 0-5	1427-621-2200-0	パイロット ランプ(B) ASSY PILOT LAMP (B) ASS'Y	1		
25-40	1419-621-0150-0	レンズ • LENS	1	赤色	
25-41	1419-621-0160-0	ワッシャー • WASHER	1		
25-42	1419-621-0170-0	ガスケット • GASKET	1		
25-43	1419-621-0180-0	ホルダ • HOLDER	1		
25-44	1403-621-0310-0	デンキユウ • BULB	1	12V-3W	
25-45	1427-621-0090-0	ソケット • SOCKET	1		
25- 0-6	1421-600-0570-0	パイロット ランプ(C) ASSY PILOT LAMP (C) ASS'Y	1		
25-46	1419-621-0150-0	レンズ • LENS	1	赤色	
25-47	1419-621-0160-0	ワッシャー • WASHER	1		
25-48	1419-621-0170-0	ガスケット • GASKET	1		
25-49	1419-621-0180-0	ホルダ • HOLDER	1		
25-50	1403-621-0310-0	デンキユウ • BULB	1	12V-3W	
25-51	1421-621-0120-0	ソケット • SOCKET	1		
25-52	1427-621-0110-0	セフティ スイッチ SAFETY SWITCH	1		
25-53	V40116-001600	S. W WASHER, spring	1	M16	
25-54	1427-621-0120-0	グロメット (10×14) GROMMET (10 ×14)	1		
25- 0-7	1427-621-2600-0	ウインカ ランプ セット (L) ASSY WINKER LAMP SET (L.H.) ASS'Y	1		
25- 0-8	1427-621-3100-0	ウインカ ランプ セット (R) ASSY WINKER LAMP SET (R.H.) ASS'Y	1		
25- 0-9	1427-621-2700-0	ウインカ ランプ ASSY • WINKER LAMP ASS'Y	2		
25-55	1427-621-0170-0	レンズ • LENS	4		
25-56	1427-621-0180-0	バルブ • BULB	2	12V-3W	
25-57	1427-621-2800-0	ボディ ASSY • BODY ASS'Y	2		
25-58	1427-621-2900-0	ウインカ クランプ ASSY • WINKER CLAMP ASS'Y	2		
25-59	1427-621-0210-0	ワイヤ ハーネス (No.1) HARNES, wire (No.1)	1		
25-60	1427-621-0220-0	ワイヤ ハーネス (No.2) HARNES, wire (No.2)	1		
25-61	1427-621-0230-0	ワイヤ ハーネス (No.3) HARNES, wire (No.3)	1		
25-62	1427-621-0240-0	ワイヤ ハーネス (No.4) HARNES, wire (No.4)	1		
25-63	1427-621-0250-0	ワイヤ ハーネス (No.5) HARNES, wire (No.5)	1		
25-64	1421-621-0360-0	ハーネス クランプ CLAMP, harness	10		
25-65	1337-402-0010-0	ワイヤ オサエ ゴム バンド BAND, wire retainer	1		
25-66	3737-172-0090-0	メイン ハーネス クランプ (シタ) CLAMP (LOWER), main harness	2		
25-67	V20026-060160	ボルト BOLT	2	M6 × 16	

見出番号 Ref No.	部品コード Parts Code	品名 Name	個数 Q'ty	規格 Standard	備考 Remarks
25-68	V30026-000600	ナット NUT	2	M6	
25-69	V40116-000600	S . W WASHER, spring	2	M6	

No. 26 ワイヤリングダイヤグラム
 Fig. 26 WIRING DIAGRAM

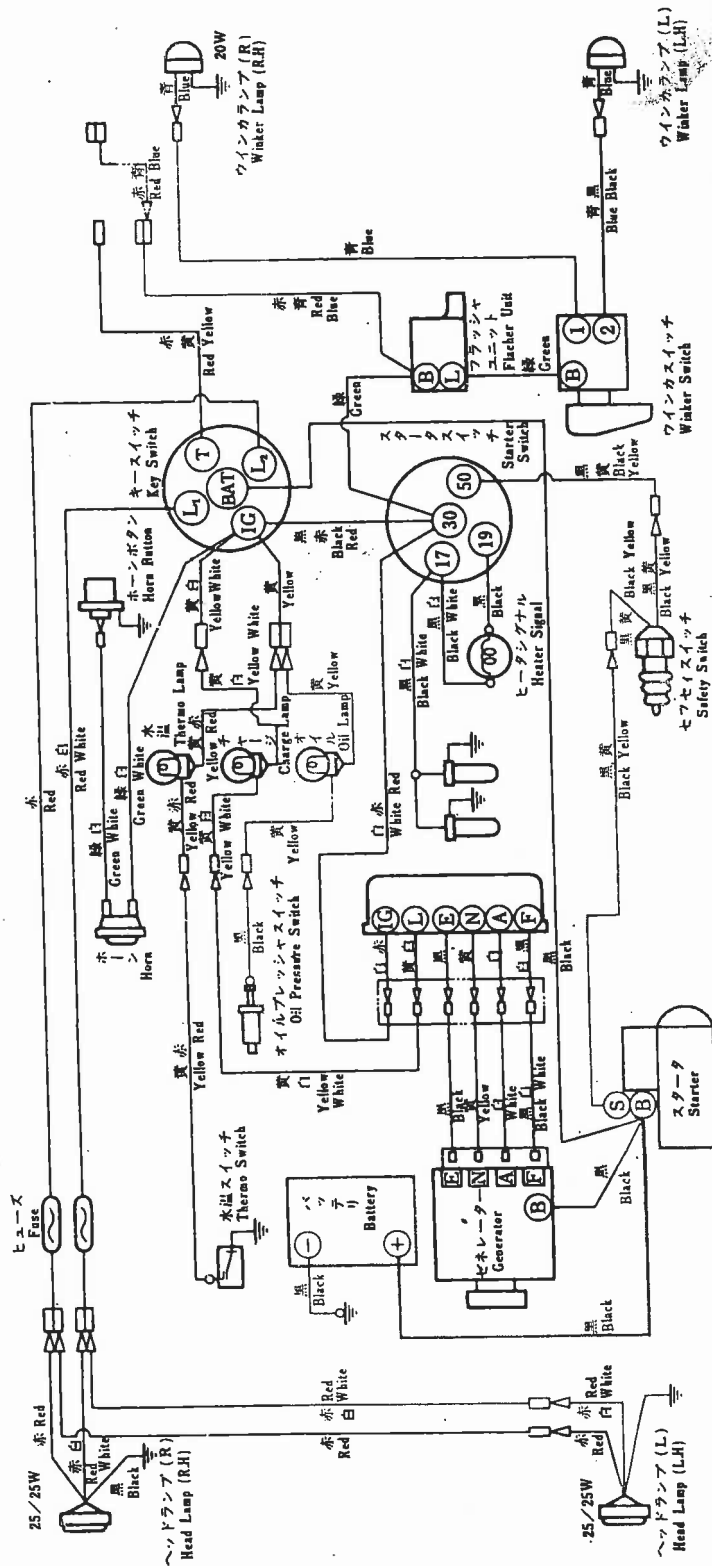

SERVICE MEMO

A series of horizontal dashed lines for writing.

No. 27 工具
Fig. 27 TOOLS

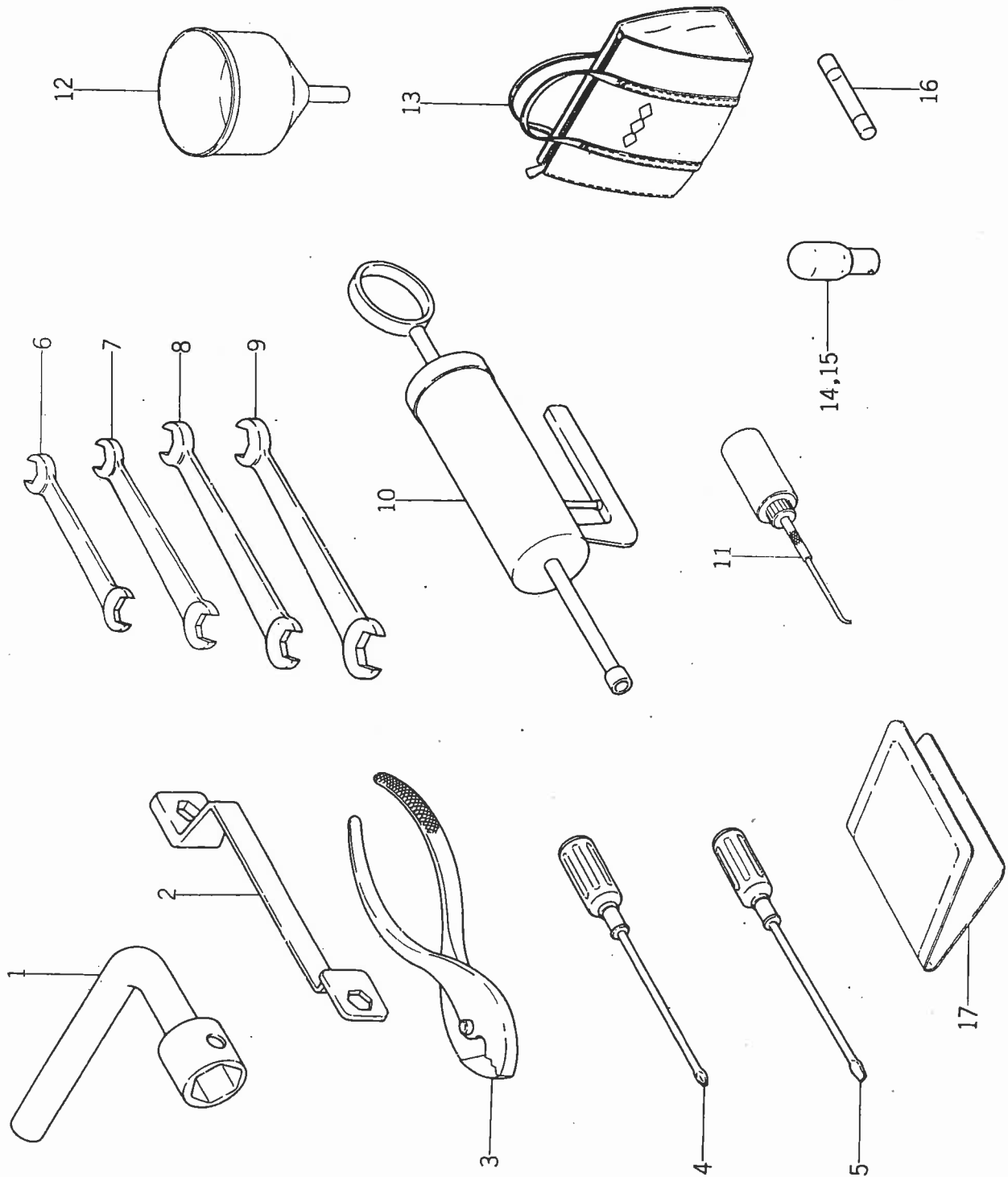

見出番号 Ref No.	部品コード Parts Code	品名 Name	個数 Q'ty	規格 Standard	備考 Remarks
27- 1	1427-906-0010-0	ボックス スパナ (19) SPANNER, box (19)	1		
27- 2	1401-906-0050-0	メガネ レンチ WRENCH	1	45° 長形 17×19	
27- 3	V93615-001500	プライヤ PLIERS	1	150	
27- 4	V94515-061000	プラス ネジマワシ DRIVER	1	No. 2 普通形	
27- 5	V94115-061000	ネジマワシ DRIVER	1	6×100 貫通形	
27- 6	V92055-080100	スパナ SPANNER	1	8×10	
27- 7	V92055-120140	スパナ SPANNER	1	12×14	
27- 8	V92055-130170	スパナ SPANNER	1	13×17	
27- 9	V92055-190220	スパナ SPANNER	1	19×22	
27-10	V99000-000020	グリース ポンプ PUMP, grease	1	GP-52	
27-11	3750-412-0030-0	アブラサシ OILER	1	#200 180cc	
27-12	1427-906-0020-0	ジョウゴ FUNNEL	1		
27-13	3560-702-0010-0	コウグ`ブクロ BAG, tool	1		
27-14	1427-621-0150-0	バルブ BULB	1	12V 25/25	
27-15	1427-621-0180-0	バルブ BULB	1	12V-20W	補修用 For repair
27-16	1411-621-0050-0	ヒューズ FUSE	2	5A	
27-17	1403-906-0010-0	ケンサ ショウイレ CASE	1		

No. 28 スリーポイントシステム
Fig. 28 THREE POINT SYSTEM

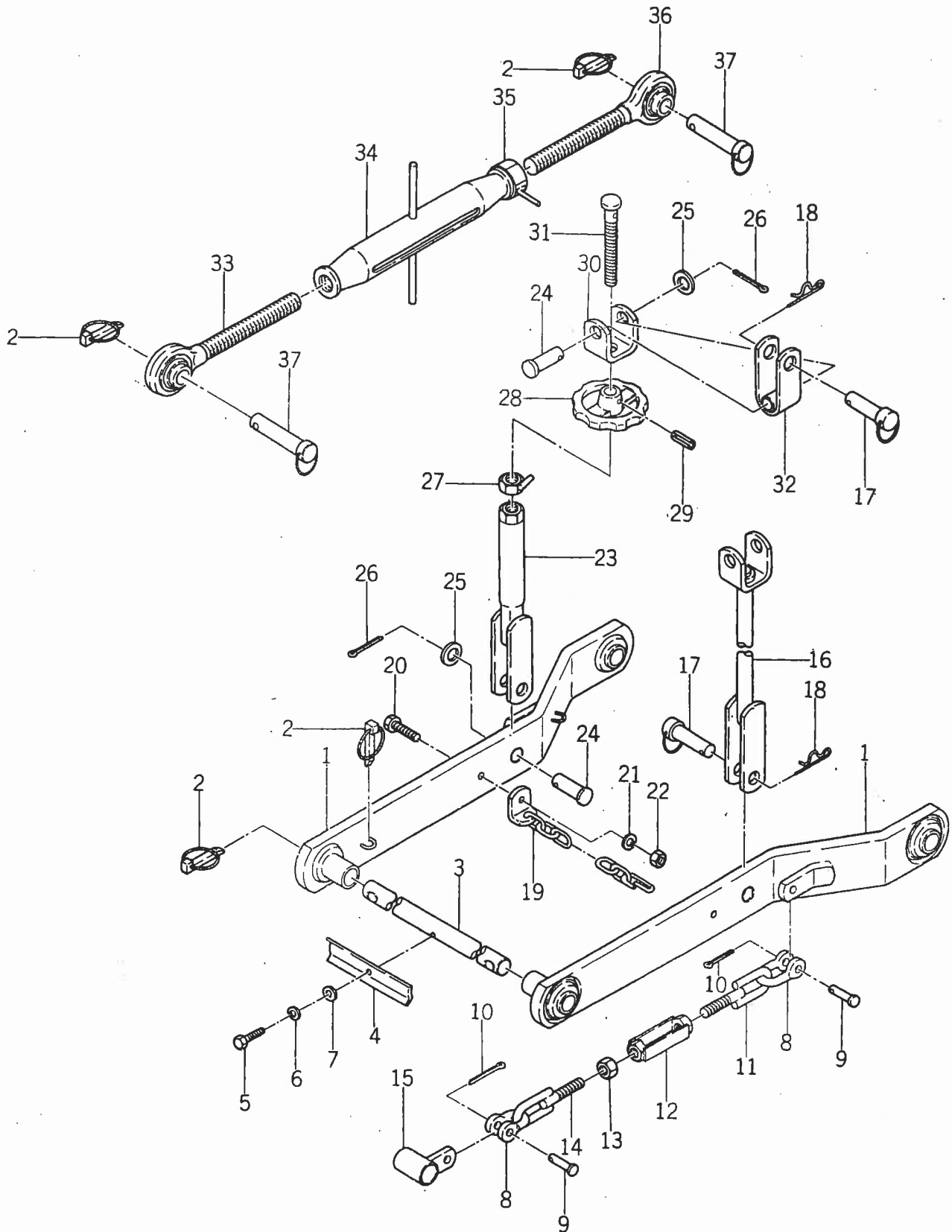

見出番号 Ref No.	部品コード Parts Code	品名 Name	個数 Q'ty	規格 Standard	備考 Remarks
○28- 0-1	1427-511-0000-1	3P リンク ASSY THREE POINT LINK ASS'Y	1		☆
○28- 1	1427-511-2000-1	ロー リンク COMP LOWER LINK COMP.	2		☆
28- 2	1402-500-9010-0	リンク ピン(ダイ) ASSY LINK PIN (LARGE) ASS'Y	6		☆
28- 3	1427-511-0060-0	ロー リンク ピン PIN, lower link	1		☆
○28- 4	1427-511-0070-1	セット プレート PLATE, set	1		☆
28- 5	V20026-060200	ボルト BOLT	1	M6 × 20	☆
28- 6	V40116-000600	ワッシャー, spring ナミマル ザガネ	1	M6	☆
28- 7	V41316-000600	ワッシャー ワッシャー	1	M6	☆
○28- 8	1427-511-0020-1	シャックル SHACKLE	4		☆
28- 9	1427-511-0010-0	ピン(10×32) PIN (10×32)	4		☆
28-10	V50015-250200	ワリ ピン PIN, cotter	4	2.5 × 20	☆
28-11	1427-511-2200-0	チェック チェン(R) COMP CHECK CHAIN (R.H.) COMP.	2		☆
○28-12	1427-511-2300-1	ターン バックル(12) COMP TURN BUCKLE (12) COMP.	2		☆
28-13	V30226-001200	ナット NUT	2	M12 (3種)	☆
28-14	1427-511-2100-0	チェック チェン(L) COMP CHECK CHAIN (L.H.) COMP.	2		☆
○28-15	1427-511-2400-1	チェンホルダ COMP CHAIN HOLDER COMP.	2		☆
○28-16	1427-511-2700-1	リフト ロッド(L) COMP LIFT ROD (L.H.) COMP.	1		☆
28-17	1404-500-9050-0	リフト ロッド ピン ASSY LIFT ROD PIN ASS'Y	3		☆
28-18	1305-931-0030-0	キング ピンヨウ ヘヤー ピン PIN, hair	3		☆
28-19	1427-511-3100-0	ロアリンク チェン COMP LOWER LINK CHAIN COMP.	2		☆
28-20	V20126-080300	コガタ ボルト BOLT	2	M8 × 30	☆
28-21	V40116-000800	ワッシャー, spring ナット	2	M8	☆
28-22	V30026-000800	ナット NUT	2	M8	☆
○28-23	1427-511-2900-1	リフト ロッド(R) COMP LIFT ROD (R.H.) COMP.	1		☆
28-24	1427-511-0050-0	ピン(16×44) PIN (16×44)	2		☆
28-25	V41316-001600	ナミマル ザガネ ワッシャー	2	M16	☆
28-26	V50015-400250	ワリ ピン PIN, cotter	2	4 × 25	☆
28-27	1427-511-2800-0	ロック ナット(16) COMP LOCK NUT (16) COMP.	1		☆
○28-28	1427-511-0040-1	アジャスト ハンドル HANDLE, adjust	1		☆
28-29	V58014-050300	スプリング ピン(W) PIN, spring (W-type)	1	5 × 30	☆
28-30	1427-511-2730-0	フォーク FORK	1		☆
○28-31	1427-511-0030-1	アジャスト スクリュー SCREW, adjust	1		☆
○28-32	1427-511-3000-1	ブラケット フォーク COMP BRACKET FORK COMP.	2		☆
○28-33	1427-511-2500-1	トップ リンク(L) COMP TOP LINK (L.H.) COMP.	1		☆
○28-34	1416-511-5000-2	ターン バックル COMP TURN BUCKLE COMP.	1		☆
28-35	1402-511-6000-0	トップ リンク ロック ナット COMP TOP LINK LOCK NUT COMP.	1		☆
28-36	1427-511-2600-0	トップ リンク(R) COMP TOP LINK (R.H.) COMP.	1		☆
28-37	1402-500-9040-0	トップ リンク ピン(タン) ASSY TOP LINK PIN (SHORT) ASS'Y	2		☆

No. 29 トレーラヒッチ
Fig. 29 TRAILER HITCH

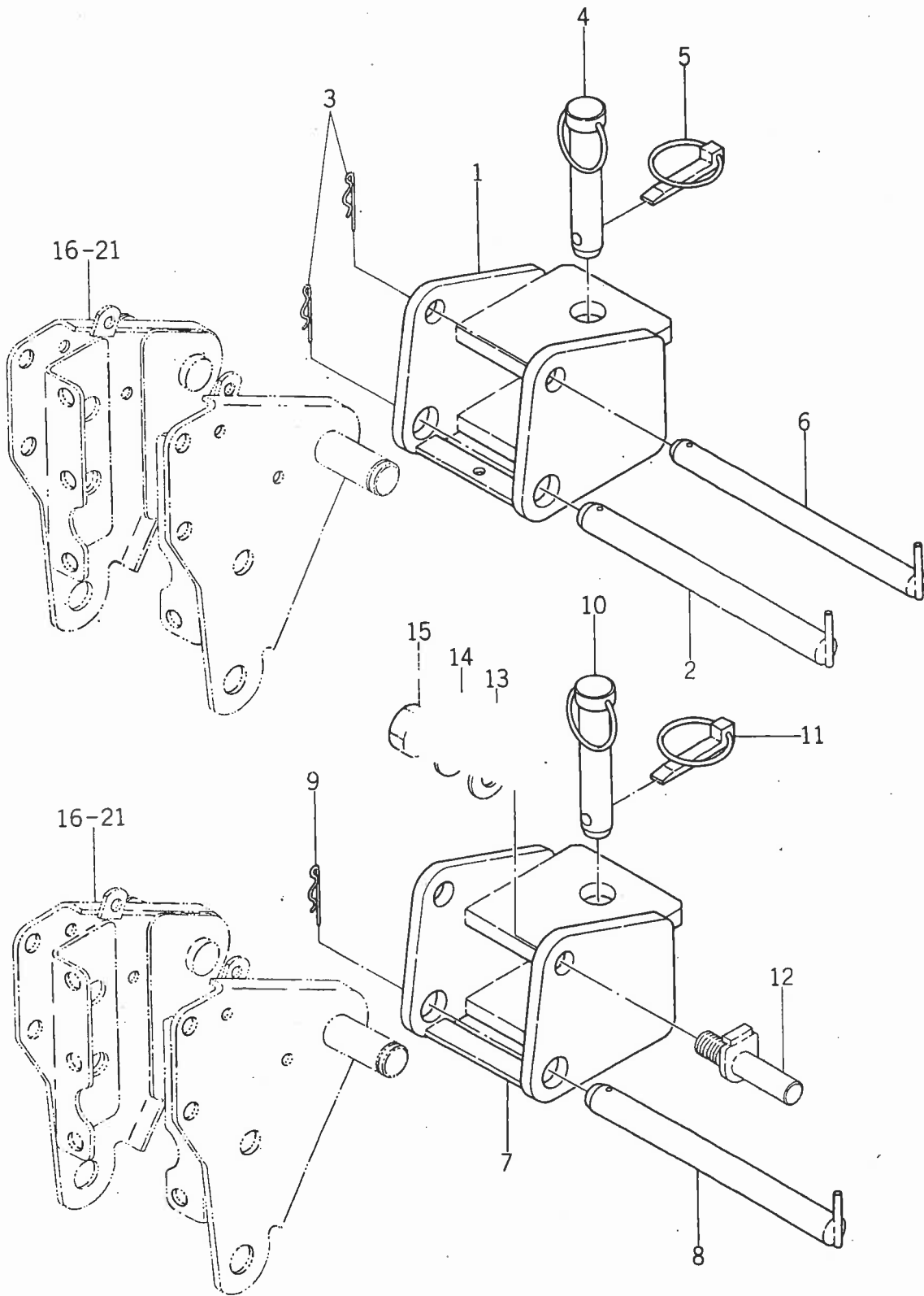

見出番号 Ref No.	部品コード Parts Code	品名 Name	個数 Q'ty	規格 Standard	備考 Remarks
○29- 0-1	1427-921-0000-1	トレーラ ヒッチ ASSY TRAILER HITCH ASS'Y	1		☆
○29- 1	1427-921-2000-1	・ トレーラ ヒッチ COMP TRAILER HITCH COMP.	1		☆
29- 2	1427-921-2100-0	ピン(22×214) COMP ・ PIN (22×214) COMP.	1		☆
29- 3	1341-906-0010-0	22マル ヘヤ ピン ・ PIN, hair	2		☆
29- 4	1402-921-0010-0	トレーラ ピン ・ PIN, trailer	1		☆
29- 5	1402-502-0110-0	リンク ピン(ダイ) ASSY ・ LINK PIN (LARGE) ASS'Y	1		☆
29- 6	1427-921-2200-0	ピン(19×214) COMP ・ PIN (19×214) COMP.	1		☆
○29- 0-2	1427-926-0000-1	トレーラ ヒッチ ASSY TRAILER HITCH ASS'Y	1		☆
○29- 7	1427-921-2000-1	・ トレーラ ヒッチ COMP TRAILER HITCH COMP.	1		☆
29- 8	1427-921-2100-0	ピン(22×214) COMP ・ PIN (22×214) COMP.	1		☆
29- 9	1341-906-0010-0	22マル ヘヤ ピン ・ PIN, hair	2		☆
29-10	1402-921-0010-0	トレーラ ピン ・ PIN, trailer	1		☆
29-11	1402-502-0110-0	リンク ピン(ダイ) ASSY ・ LINK PIN (LARGE) ASS'Y	1		☆
29-12	1427-926-2000-0	ピン(50) COMP ・ PIN (50) COMP.	2		☆
29-13	V41316-001800	ナミマル ザガネ ・ WASHER	2	M18	☆
29-14	V40116-001800	S.W ・ WASHER, spring	2	M18	☆
29-15	V30026-001800	ナット ・ NUT	2	M18	☆

No. 30 フロントアクスル関係
 Fig. 30 FRONT AXLE SYSTEM

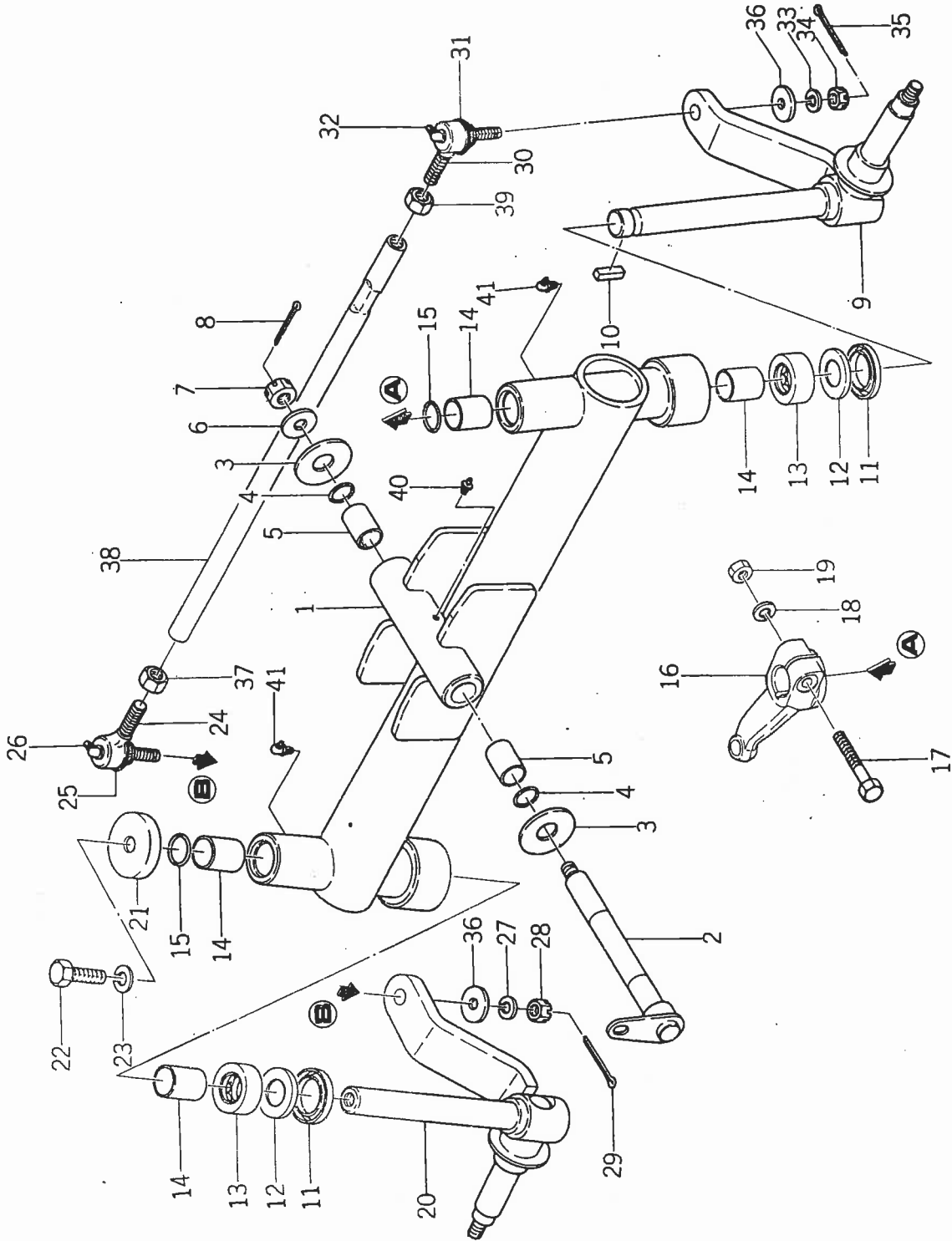

見出番号 Ref No.	部品コード Parts Code	品名 Name	個数 Q'ty	規格 Standard	備考 Remarks
○ 30- 1	1427-401-2000-1	フロント アクスル COMP FRONT AXLE COMP.	1		
30- 2	1427-431-2000-0	センタ ピボット COMP CENTER PIVOT COMP.	1		
30- 3	V41116-002000	ミガキ ザガネ WASHER	2	M20	
30- 4	V72010-040200	"O" リング O-RING	2	P20	
30- 5	1427-401-0010-0	ブッシュ (20×24×30) BUSH (20×24×30)	2		
30- 6	1427-431-0030-0	ワッシャ (13×32×3) WASHER (13×32×3)	1		
30- 7	V32116-001200	ミヅツキ ナット (タイ) NUT, slotted	1	M12	
30- 8	V50015-300250	ワリ ピン PIN, cotter	1	3×25	
○ 30- 9	1427-403-2000-1	ナックル スパンドル (L) COMP KNUCKLE SPINDLE (L.H.) COMP.	1		
30-10	1326-708-0050-0	ロータリ トップ シャフト キー KEY, top shaft	1		
30-11	V74413-448080	オイル シール SEAL, oil	2	TC34488	
30-12	1419-403-0010-0	カラー (25×42×4) COLLAR (25×42×4)	2		
30-13	1414-403-0040-0	T. B. B BEARING, thrust ball	2	27TAG801	
30-14	1411-401-0010-0	マキ ブッシュ (25×29×30) BUSH (25×29×30)	4		
30-15	V72010-060250	"O" リング O-RING	2	P25	
○ 30-16	1427-403-0010-1	ドラック アーム ARM, drag	1		
30-17	V20126-100550	コガタ ボルト BOLT	1	M10×55	
30-18	V40116-001000	S. W WASHER, spring	1	M10	
30-19	V30026-001000	ナット NUT	1	M10	
○ 30-20	1427-403-2100-1	ナックル スピンドル (R) COMP KNUCKLE SPINDLE (R.H.) COMP.	1		
○ 30-21	1414-403-0030-1	スピンドル カバー COVER, spindle	1		
30-22	V20126-120200	コガタ ボルト BOLT	1	M12×20	
30-23	V40126-001200	S. W WASHER, spring	1	M12	
30- 0-1	1427-433-2500-0	タイロッド エンド (R) ASSY TIE ROD END (R.H.) ASS'Y	1		
30-24	1427-433-0260-0	タイロッド エンド (R) END (R.H.), tie rod	1		
30-25	1427-433-0250-0	ダスト カバー COVER, dust	1		
30-26	1404-402-0050-0	グリース ニップル NIPPLE, grease	1	S-1/4"	
30-27	V40116-001000	S. W WASHER, spring	1	M10	
30-28	V32126-001000	ミヅツキ ナット (タイ) NUT, slotted	1	M10	
30-29	V50015-250250	ワリ ピン PIN, cotter	1	2.5×25	
30- 0-2	1427-433-2400-0	タイロッド エンド (L) ASSY TIE ROD END (L.H.) ASS'Y	1		
30-30	1427-433-0240-0	タイロッド エンド (L) END (L.H.), tie rod	1		
30-31	1427-433-0250-0	ダスト カバー COVER, dust	1		
30-32	1404-402-0050-0	グリース ニップル NIPPLE, grease	1	S-1/4"	
30-33	V40116-001000	S. W WASHER, spring	1	M10	
30-34	V32126-001000	ミヅツキ ナット (タイ) NUT, slotted	1	M10	
30-35	V50015-250250	ワリ ピン PIN, cotter	1	2.5×25	
30-36	1325-930-1050-0	アトヒッチ フレーム カラー COLLAR	2		

No. 30

見出番号 Ref No.	部品コード Parts Code	品名 Name	個数 Q'ty	規格 Standard	備考 Remarks
30-37	1427-433-0230-0	ナット(ヒダリネジ) NUT (anticlock wise)	1	M12 P=1.5(3種)	
○30-38	1427-403-0020-1	タイロッド ROD, tie	1		
30-39	1427-433-0220-0	ナット NUT	1	M12 P=1.5(3種)	
30-40	V76140-000000	グリースニップル NIPPLE, grease	1	A-PT1/8	
30-41	V76340-000000	グリースニップル NIPPLE, grease	2	B-PT1/8	

SERVICE MEMO

A series of horizontal dashed lines for writing.

No. 31 フロントホイール関係
Fig. 31 FRONT WHEEL SYSTEM

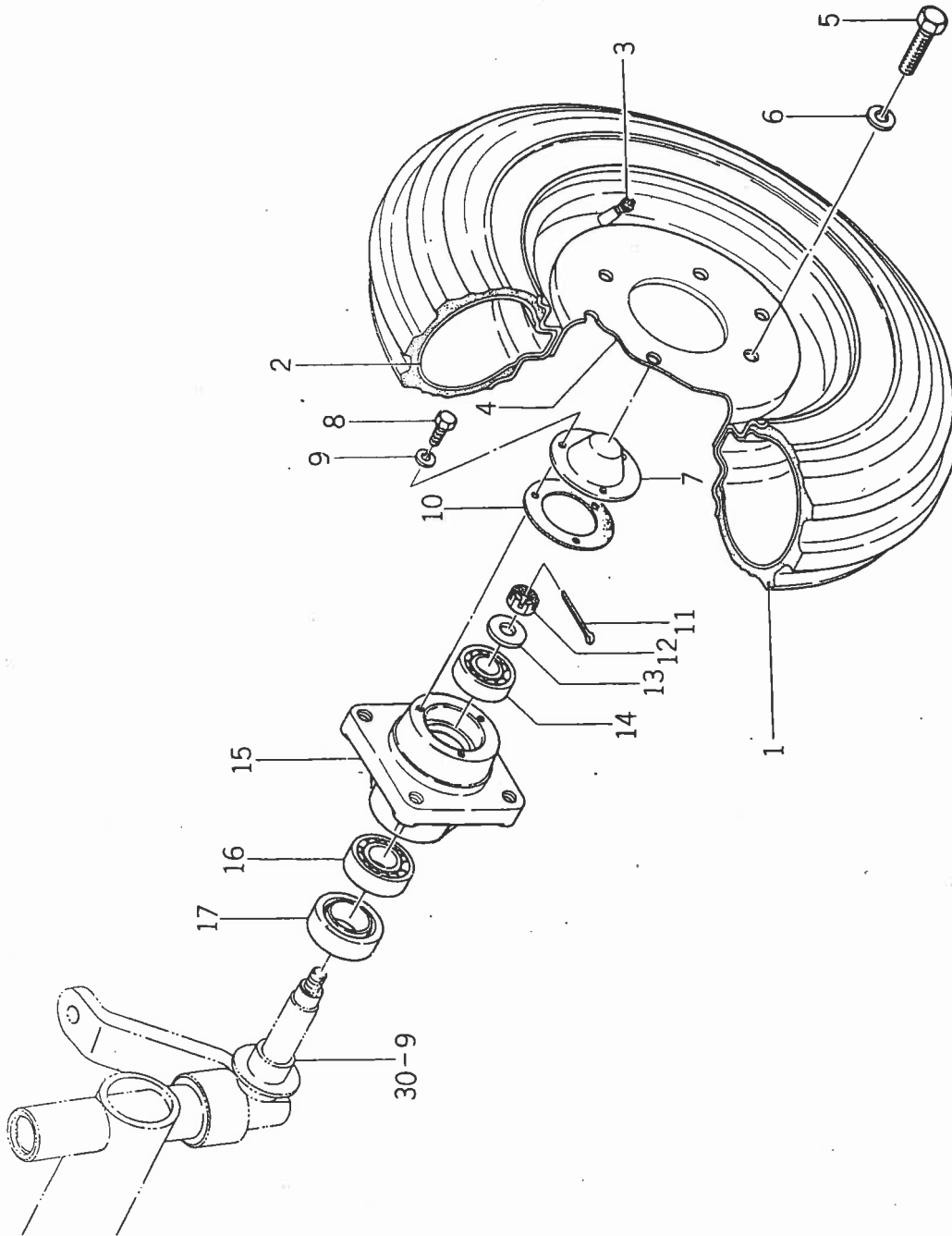

見出番号 Ref No.	部品コード Parts Code	品名 Name	個数 Q'ty	規格 Standard	備考 Remarks
○31- 0-1	1428-411-2000-1	フロント タイヤ ASSY FRONT TIRE ASS'Y	2		
31- 1	V88812-400090	フロント タイヤ • TIRE, front	2	4.00-9-2PR	
31- 2	V88900-400090	チューブ • TUBE	2	4.00-9	
31- 3	V99900-000010	タイヤ クウキベン フタ • CAP, air valve	2	A 形	
○31- 4	1428-411-2100-1	ホイール ドラム (DC300D×9) • DRUM (DC300D×9), wheel	2		
31- 5	V20126-120250	コガタ ボルト BOLT	8	M12×25	
31- 6	V40126-001200	S . W WASHER, spring	8	M12	
31- 7	1411-411-0020-2	ホイール キャップ CAP, wheel	2		
31- 8	V20026-060120	ボルト BOLT	6	M6×12	
31- 9	V40116-000600	S . W WASHER, spring	6	M6	
31-10	1411-411-0030-0	パッキン PACKING	2		
31-11	V50015-300250	ワリ ピン PIN, cotter	2	3×25	
31-12	V32116-001200	ミゾツキ ナット (タイ) NUT, slotted	2	M12	
31-13	1325-930-1050-0	アトヒッチ フレーム カラー COLLAR	2		
31-14	V60011-062040	R . B . B BEARING, radial ball	2	6204	
○31-15	1412-411-0010-1	フロント ホイル ボス BOSS, front wheel	2		
31-16	V60011-062050	R . B . B BEARING, radial ball	2	6205	
31-17	1407-403-0020-0	ジクツキ シール SEAL	2		

昭和51年6月 発行

井関 TX1000F 型 パーツ リスト

不許
複製

非売品

発行 井関農機株式会社

東京都中央区日本橋2-1-3

担当 営業 本部

Date of Issue: Jun 1976

ISEKI TX1000F PARTS LIST

ISEKI AGRICULTURAL MACHINERY MFG.CO.,LTD

2-1-3 Nihonbashi, Chuo-ku, Tokyo



井関農機株式会社

営業本部	〒103	東京都中央区日本橋2-1-3	TEL 03(271)1271
営業札幌支店	〒060	札幌市中央区北4条西6-1-1	TEL 011(231)3640
営業東北支店	〒980	仙台市中央3-2-1	TEL 0222(25)5931
営業東京支店	〒103	東京都中央区日本橋2-1-3	TEL 03(271)1271
営業関西支店	〒530	大阪市北区堂島中1-25	TEL 06(343)0374
営業中四国支店	〒799-26	松山市馬木町700	TEL 0899(78)1211
営業九州支店	〒861-41	熊本市近見町3257	TEL 0963(55)4131
北海道商品管理センター	〒068	岩見沢市5条東12-5	TEL 01262(2)3664
仙台商品管理センター	〒989-24	岩沼市下野郷1-2	TEL 02231(2)2147
東京商品管理センター	〒125	東京都葛飾区水元飯塚町536	TEL 03(609)0311
松山商品管理センター	〒790	松山市湊町7-5	TEL 0899(41)9111
熊本商品管理センター	〒861-41	熊本市近見町3257	TEL 0963(22)3301
岩見沢技術センター	〒068	岩見沢市5条東12-5	TEL 01262(2)2664
仙台技術センター	〒989-24	岩沼市下野郷1-2	TEL 02231(2)2147
東京技術センター	〒125	東京都葛飾区水元飯塚町484	TEL 03(609)0156
大阪技術センター	〒530	大阪市北区堂島中1-25	TEL 06(343)0374
松山技術センター	〒799-26	松山市馬木町700	TEL 0899(78)1211
熊本技術センター	〒861-41	熊本市近見町3257	TEL 0963(56)3109

