

B1600, B1600DT

ニボータラ

純正部品表

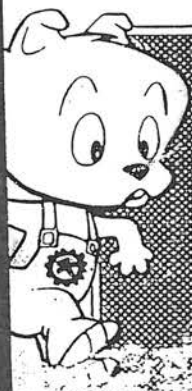

B1600

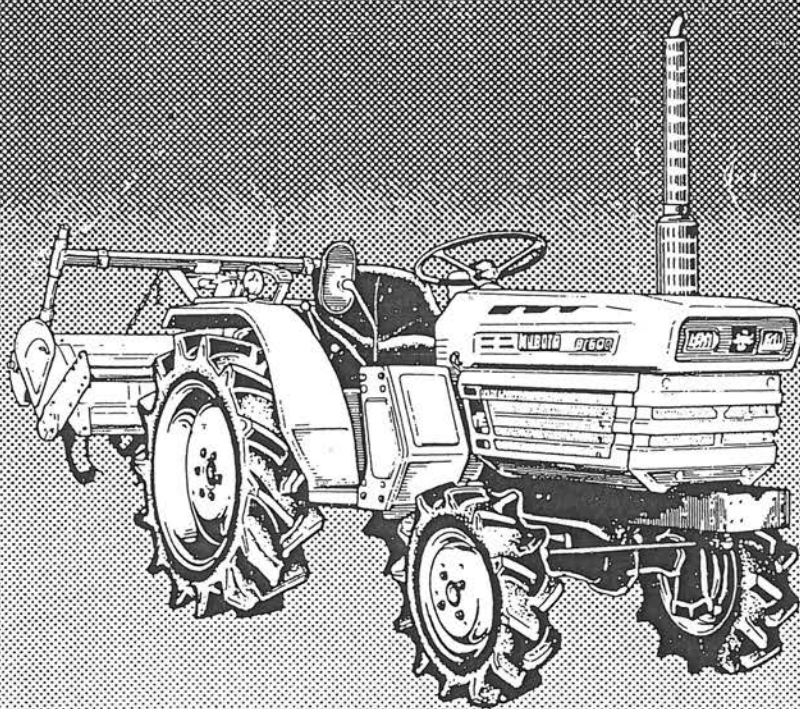

昭和56年12月改訂  
昭和54年2月作成

— ご 注 意 —

1. 部品ご注文の際は形式、使用機械番号、**コードNo.**、品名、個数をご明記下さい。
2. 部品ご注文の際は必ず弊社所定の注文書をご使用下さい。
3. 価格は別表の純正部品標準小売価格表をご参照下さい。
4. ㊦番欄または備考欄中☆印のマークがある部品は、単体販売できませんので、それに該当する完備部品をご注文下さい。
5. 部品は必ずクボタ純正部品をご使用下さい。  
(市販の類似品を使用されると早期破損などの原因となります)
6. 本部品表は改良のため予告なく変更することもあります。

# 仕 様

名 称		1600	1600DT
車 種		農作業用小型特殊自動車	
エ ン ジ ン 名 称		D950	
エ ン ジ ン 形 式		立型水冷4サイクルディーゼル	
シ リ ン ダ 数		3	
総 行 程 容 積		927cc	
最大出力/回転速度		16馬力/2600回転毎分	
シリンダ内径×行程		75×70mm	
使 用 燃 料		クボタディーゼル重油又はディーゼル軽油	
始 動 方 式		セルスタート式(グロープラグ手元デコンプ装置付)	
セルスタート出力		12V, 0.8kW	
潤 滑 方 式		4葉トロコイドポンプ全自動強制潤滑	
冷 却 方 式		加圧ラジエータ式(冷却水ポンプによる強制循環0.9kgf/cm <sup>2</sup> )	
バ ッ テ リ 容 量		NS70L(12V 65Ah 相当)	
燃 料 タ ン ク 容 量		20ℓ	
エンジンオイル容量		3.4ℓ	
冷 却 水 量		3.4ℓ(リザーブタンクも含む)	
ミッションオイル容量		17ℓ	
車 両 寸 法	全 長	2420mm(ロータリなし)	
	全 幅	1090mm(ロータリなし, 輪距850mmタイヤ外幅)	
	全 高	1890mm	1900mm
軸 距		1350mm	
最 低 地 上 高		305mm(クラッチリンク部)	240mm(前輪部)
輪 距	前 輪	730mm	770mm
	後 輪	850mm(標準出荷時), 970mm	
タイヤ サイズ	前 輪	4.00-12-4PR	5.00-12-4PR
	後 輪	8.3-22-4PR(ニューバランスタイヤ)	
重 量		620kg(ロータリなし, 乾燥)	640kg(ロータリなし, 乾燥)
P T O 軸	取 出 し 箇 所	ミッションケース後部1(エンジン前部1)	
	地 上 高	460mm	
	回 転 方 向	後ろから見て右回転	
	変 速 段 数	3段	
	軸 寸 法	6スプライン 直径35mm	
ク ラ ッ チ		乾式単板式	
操 行 装 置		ボールスクリュ式	
変 速 方 式		ギヤー選択しゅう動式(一部コンスタントメッシュ式)	
変 速 段 数		前進12段・後進4段	
最 小 回 転 半 径		1.75m	1.79m
制 動 装 置		一系統左右独立, 内拡式(連結装置付き)	
差 動 装 置		ディファレンシャルギヤー方式(後のみ)	ディファレンシャルギヤー方式(前後共)

# 目 次

## [D950]

	頁
1. クランクケース関係.....	1
2. オイルパン関係.....	3
3. シリンダヘッド関係.....	4
4. ギヤケース関係.....	5
5. メインベアリングケース関係.....	7
6. ヘッドカバー関係.....	8
7. インレット マニホルド関係.....	10
8. バルブ, ロッカアーム関係.....	11
9. カム軸関係.....	13
10. エンジンストップレバー関係.....	14
11. ピストン, クランク軸関係.....	16
12. フライホイール関係.....	18
13. ノズルホルダ関係.....	19
14. 速度調整板関係.....	20
15. ガバナ関係.....	21
16. ウォータフランジ関係.....	23
17. フェューエルカム軸関係.....	24
18. ウォータポンプ関係.....	26
19. インジェクションポンプ分解図.....	27
20. ノズルホルダ分解図.....	29

## [1600, 1600DT]

1. トランスミッションケース関係.....	30
2. カバー関係.....	32
3. 車軸ケース関係.....	34
4. 2点リンクブラケット関係.....	36
5. クラッチ関係.....	37
6. 1軸, 2軸関係.....	39
7. クリーブ関係.....	40
8. 4軸, バック軸関係.....	42
9. 前輪駆動軸, 6軸関係.....	43
10. 7軸, PTO軸関係.....	44
11. デフ関係.....	46
12. 後車軸, 後輪関係.....	48
13. 主変速関係.....	50
14. 変速フォーク関係.....	52
15. 前輪駆動フォーク関係.....	53
16. 爪変速フォーク関係.....	-

	頁
17. ブレーキ関係.....	55
18. 上部カバー関係.....	57
19. コントロールバルブ関係.....	59
20. コントロールバルブ分解関係.....	61
21. 油圧パイプ関係.....	64
22. ステアリング関係.....	66
23. レバー関係.....	69
24. ペダル関係.....	71
25. デフロックペダル関係.....	73
26. レリーズレバー関係.....	75
27. 銘板関係.....	77
28. フレームクラッチハウジング関係.....	80
29. 前車軸フレーム関係.....	83
30. フェンダ関係.....	85
31. シート関係.....	87
32. マフラ関係.....	88
33. 燃料タンク関係.....	90
34. 燃料パイプ関係.....	92
35. デコンプ、エンジンストップワイヤ関係.....	94
36. ボンネット関係.....	95
37. スカート関係.....	97
38. バッテリ台関係.....	99
39. スイッチ関係.....	101
40. アワーメータ関係.....	103
41. バッテリ関係.....	104
42. エアークリーナ関係.....	105
43. フューエルフィルタ関係.....	106
44. ラジエータ関係.....	107
45. ミラー、PTOカバー関係.....	109

[1600]

1. 前車軸関係.....	110
2. 前輪関係.....	112
3. ウェイト関係.....	114

[1600DT]

1. 前車軸アーム関係.....	115
2. ベベルギヤケース関係.....	117

	頁
3. 前車軸ケース関係.....	118
4. ナックルアーム関係.....	119
5. 前デフ関係.....	121
6. ベベルギヤー関係.....	122
7. ドライブシャフト関係.....	125
8. 前輪関係.....	127

### [RS1300]

1. ユニバーサルジョイント関係.....	128
2. ベベルギヤーケース関係.....	129
3. 伝動軸関係.....	131
4. ロータリケースアーム関係.....	132
5. ロータリケース関係.....	133
6. 爪軸関係.....	135
7. ロータリリフト関係.....	137
8. ロータリカバー関係.....	138
9. 後2輪ホルダ関係.....	140
10. 後2輪関係.....	142
11. 後部カバー関係.....	144
12. 銘板関係.....	145

### [RK1300]

1. ユニバーサルジョイント関係.....	146
2. 伝動軸関係.....	147
3. ロータリケース関係.....	149
4. ロータリアーム関係.....	151
5. 爪軸関係.....	152
6. ロータリリフト関係.....	154
7. ロータリカバー関係.....	155
8. 後2輪ホルダ関係.....	156
9. 後2輪関係.....	158
10. 後部カバー関係.....	159
11. 銘板関係.....	160

### [1600-P, 1600DT-P]

1. 3点リンク関係.....	161
-----------------	-----

付属品関係.....	164
------------	-----

1. クランクケース関係 CRANKCASE

[D950]

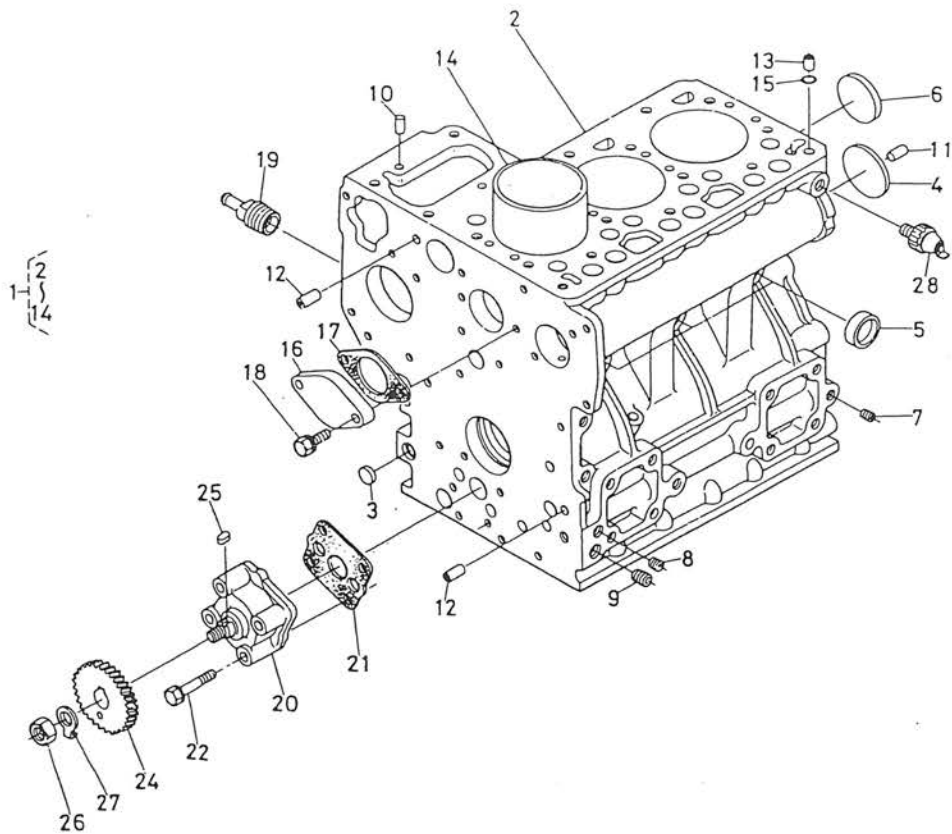

図番	コード No.	部品名称	数量	互換性	備考
1	15531-0101-0	クランクケース コンブ	1	}	②~⑭
	15531-0101-2	クランクケース コンブ	1		②~⑭ #53318~
2	15531-0111-0	クランクケース	1	}	
	15531-0111-2	クランクケース	1		#53318~
3	06311-75015	ベルチ プラグ	3		
4	06311-75040	ベルチ プラグ	1		
5	15321-9626-0	ワンガタ プラグ	5		
6	15221-0349-0	ワンガタ プラグ	1		
7	14301-3361-0	ピン プラグ	6	}	φ6.5Al #123365まで
	15261-9601-0	プラグ	6		M8 テーバネジ #123366~
8	14301-3363-0	ピン プラグ	3	}	φ8.5 #123365まで
	15521-9602-0	プラグ	3		PT1/8 #123366~
9	15261-9687-0	ブラインド プラグ	1	}	φ9-5Al #123365まで
	15521-9603-0	プラグ	1		PT1/4 #123366~
10	05012-00609	ヘイコウ ピン	2		
11	05012-00814	ヘイコウ ピン	2		
12	15231-3396-0	ハイア ピン	2		
13	15221-3365-0	ハイア ピン	1		
14	15531-0231-0	シリンダ ライナ	3		
15	15221-3370-0	O リング	1		
16	15261-7391-0	ワーク カバー	1		







### 3. シリンダヘッド関係 CYLINDER HEAD

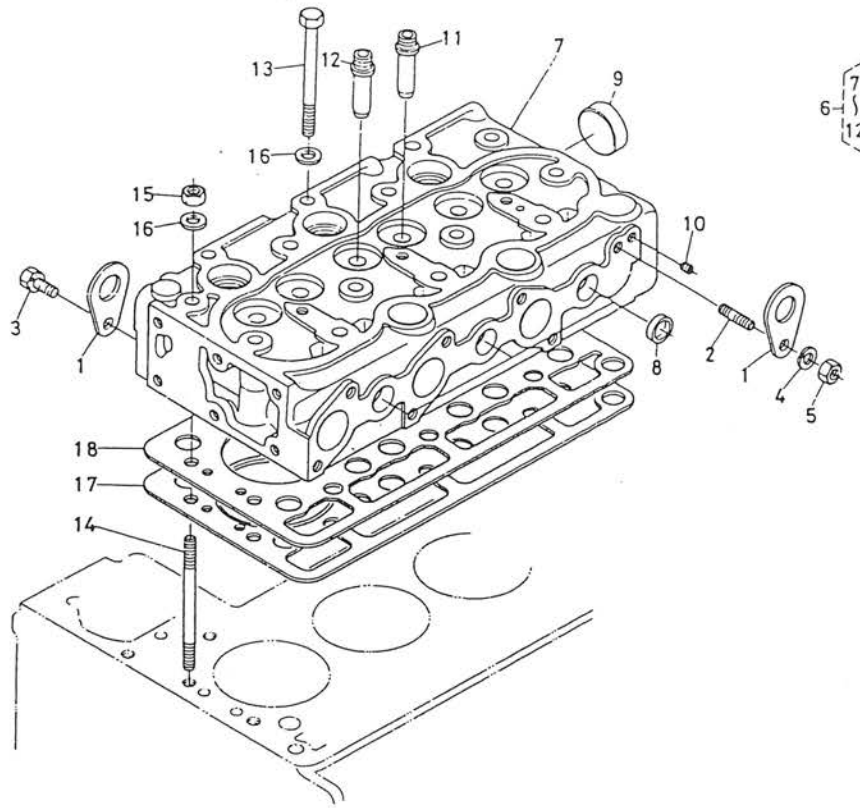

図番	コード No.	部品名称	数量	互換性	備考
1	15221-0175-0	エンジン フック	2		
2	01513-50816	スタッド	1		
3	01123-50816	ボルト	1		
4	02156-50080	ナット	1		
5	04512-50080	バネ ザガネ	1		
6	15531-0304-0	シリンダヘッド コンブ	1		⑦~⑫
7	15531-0311-0	シリンダヘッド	1		
8	15261-0337-0	ワンガタ プラグ	5		
9	15321-9626-0	ワンガタ プラグ	1		
10	15131-0138-0	ピン プラグ	2	* φ6 Al	#123365まで
	15261-9601-0	プラグ	2		
11	15261-1354-0	インレットバルブ ガイド	3		
12	15261-1356-0	エキゾーストバルブ ガイド	3		
13	15901-0345-0	ヘッド ボルト	12		
14	15901-0341-0	ヘッド スタッド	2		
15	15901-0351-0	ヘッド ナット	2		
16	15901-0354-0	ヒラ ザガネ	14		
17	15531-0331-0	ヘッド ガスケット	1		
18	15531-0332-0	ヘッド ガスケット シム	1		

# 4. ギヤケース関係 GEAR CASE

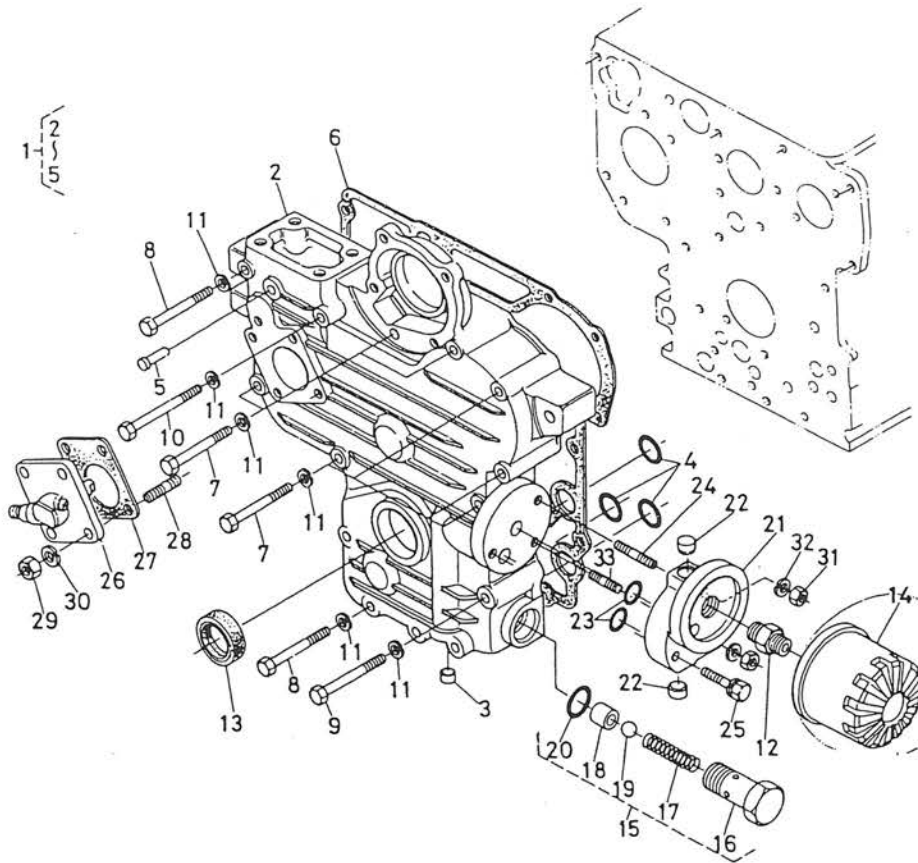

図番	コード No.	部品名称	数量	互換性	備考
1	15531-0402-0	ギヤケース コンブ	1		②~⑤
2	15531-0411-0	ギヤケース	1		
3	15221-3364-0	ピン プラグ	2		
4	04811-06130	O リング	3		
5	15221-5628-0	スタート スプリング ピン	1		
6	15531-0413-0	ギヤケース パッキン	1		
7	01053-50660	ボルト	7		
8	01053-50665	ボルト	5		
9	01053-50670	ボルト	1		
10	14611-9106-0	ボルト	1		
11	04512-50060	バネ ザガネ	14		
12	15241-3229-0	カンツギテ	1		
13	09550-00008	オイル シール	1		
14	<del>15241-3229-0</del>	オイルフィルタ カートリッジ アッシ	1		72411-03
15	15261-3607-0	リリーフ バルブ アッシ	1		⑬~⑳
16	15261-3691-0	リリーフ バルブ ボデー	1		
17	15241-3695-0	スプリング	1		
18	15261-3693-0	バルブ シート	1		
19	07715-03213	ボール	1		
20	04810-00150	O リング	1		
21	15531-3231-0	オイルフィルタ サポート	1		



# 5. メインベアリングケース関係 MAIN BEARING CASE

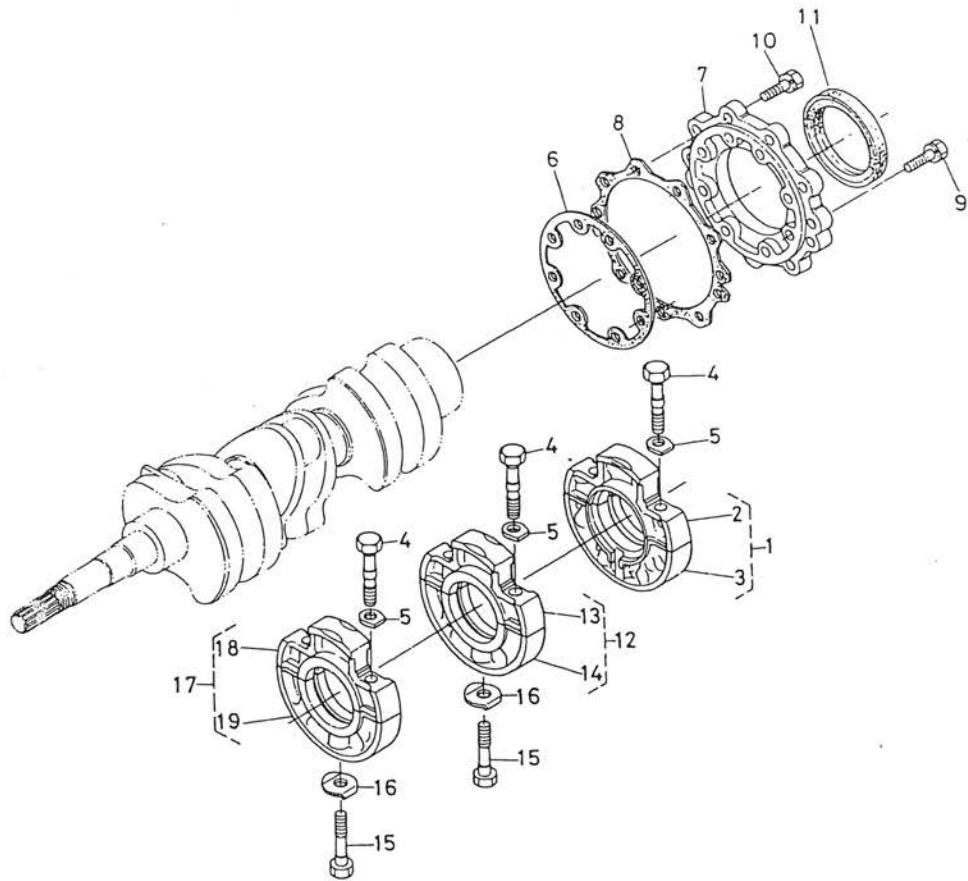

図番	コード No.	部品名称	数量	互換性	備考
1	15261-0409-0	メインベアリングケース アッシ 1	1		②, ③
2	15261-0498-0	メインベアリングケース 1-1	1		
3	15261-0499-0	メインベアリングケース 1-2	1		
4	15261-0454-0	ベアリングケース ボルト 1	6		
5	15261-0457-0	ベアリングケース ザガネ 1	6		
6	15261-0436-0	ベアリングケース パッキン	1		
7	15261-0481-0	ベアリングケース カバー	1		
8	15261-0482-0	ベアリングケース カバー パッキン	1		
9	01023-50620	ボルト	9		
10	01023-50625	ボルト	8		
11	09560-00007	オイル シール	1		
12	15261-0404-0	メインベアリングケース アッシ 2	1		⑬, ⑭
13	15261-0486-0	メインベアリングケース 2-1	1		
14	15261-0487-0	メインベアリングケース 2-2	1		
15	15261-0456-0	ベアリングケース ボルト 2	2		
16	15261-0459-0	ベアリングケース ザガネ 2	2		
17	15381-0405-0	メインベアリングケース アッシ 3	1		⑱, ⑲
18	15381-0488-0	メインベアリングケース 3-1	1		
19	15381-0489-0	メインベアリングケース 3-2	1		

## 6. ヘッドカバー関係 HEAD COVER

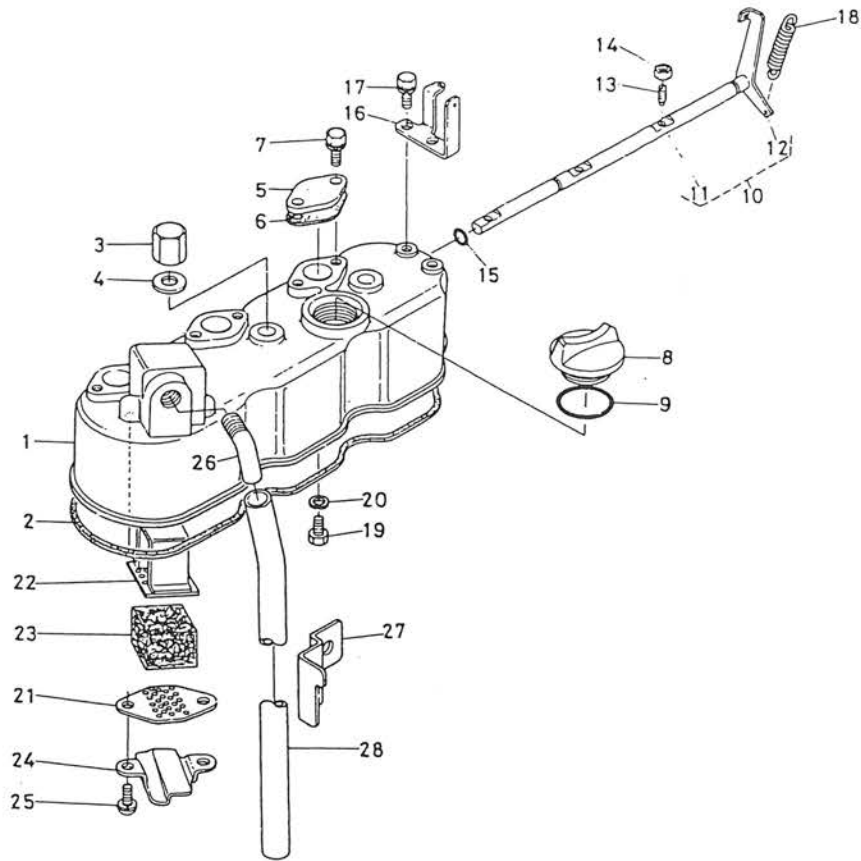

図番	コード No.	部品名称	数量	互換性	備考
1	15531-1451-0	ヘッド カバー	1		
2	15381-1452-0	ヘッド カバー パッキン	1		
3	15951-9233-0	フクロ ナット	3		
4	15951-9666-0	パッキン	3		
5	15261-6663-0	デコンプ マド カバー	3		
6	15261-6664-0	デコンプ マド カバー パッキン	3		
7	01023-50614	ボルト	6		
8	15221-3314-0	キューユ プラグ	1		
9	04811-50300	O リング	1		
10	15531-6604-0	デコンプジク コンブ	1		⑩, ⑫
11	15531-6632-0	デコンプジク	1		
12	15261-6631-0	デコンプ レバー	1		
13	15261-6635-0	デコンプ ボルト	3		
14	02056-50050	ナット	3		
15	04811-00080	O リング	1		
16	15261-6619-0	デコンプ ワイヤ ホルダ	1		
17	01023-50614	ボルト	2		
18	15221-6628-0	デコンプ スプリング	1		
19	15221-6641-0	ボルト	1		
20	04512-50060	バネ ザガネ	1		
21	15951-0514-0	プレザ エレメント プレート 1	1		







8. バルブ, ロッカアーム関係 VALVE, ROCKER ARM

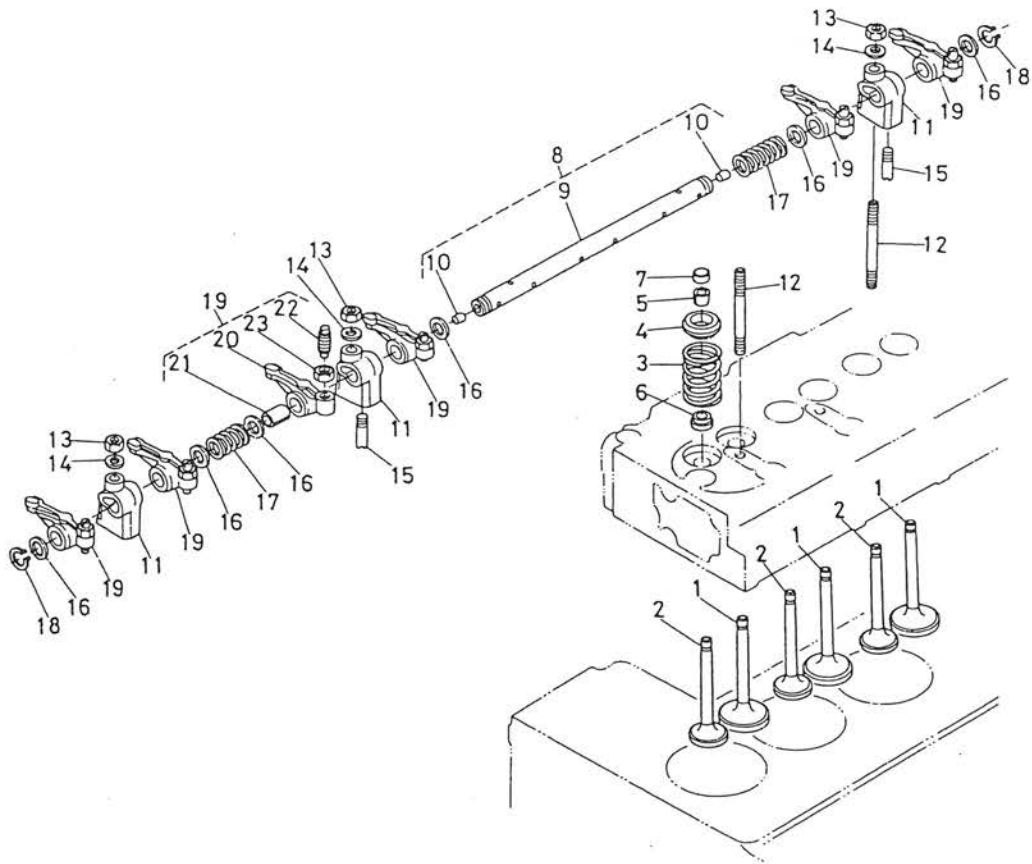

図番	コード No.	部品名称	数量	互換性	備考
1	15901-1311-0	インレット バルブ	3	↙	サービス用部品
	15393-1311-0	インレット バルブ	3		
2	15901-1312-0	エキゾースト バルブ	3	↙	サービス用部品
	15393-1312-0	エキゾースト バルブ	3		
3	15261-1324-0	バルブ スプリング	6		
4	15261-1333-0	バルブ スプリング リテーナ	6		
5	15261-1336-0	バルブ スプリング コレット	12		
6	15261-1315-0	バルブ ステム シール	6		
7	15261-1328-0	バルブ キャップ	6		
8	15381-1405-0	ロッカアームジク アッシ	1		⑨, ⑩
9	15381-1426-0	ロッカアーム ジク	1		
10	03410-00606	トメネジ	2		
11	15261-1435-0	ロッカアーム ブラケット	3		
12	15951-1441-0	スタッド	3		
13	15261-9201-0	ナット	3		
14	15261-9401-0	ヒラ ザガネ	3		
15	15261-1442-0	ロッカアームジク トメネジ	1		
16	15261-1443-0	ロッカアームジク ザガネ	12		
17	15261-1431-0	ロッカアーム スプリング	2		
18	04612-00110	ジク サークリップ	2		
19	15261-1403-2	ロッカアーム アッシ	6		⑳~㉓



# 9. カム軸関係 CAMSHAFT

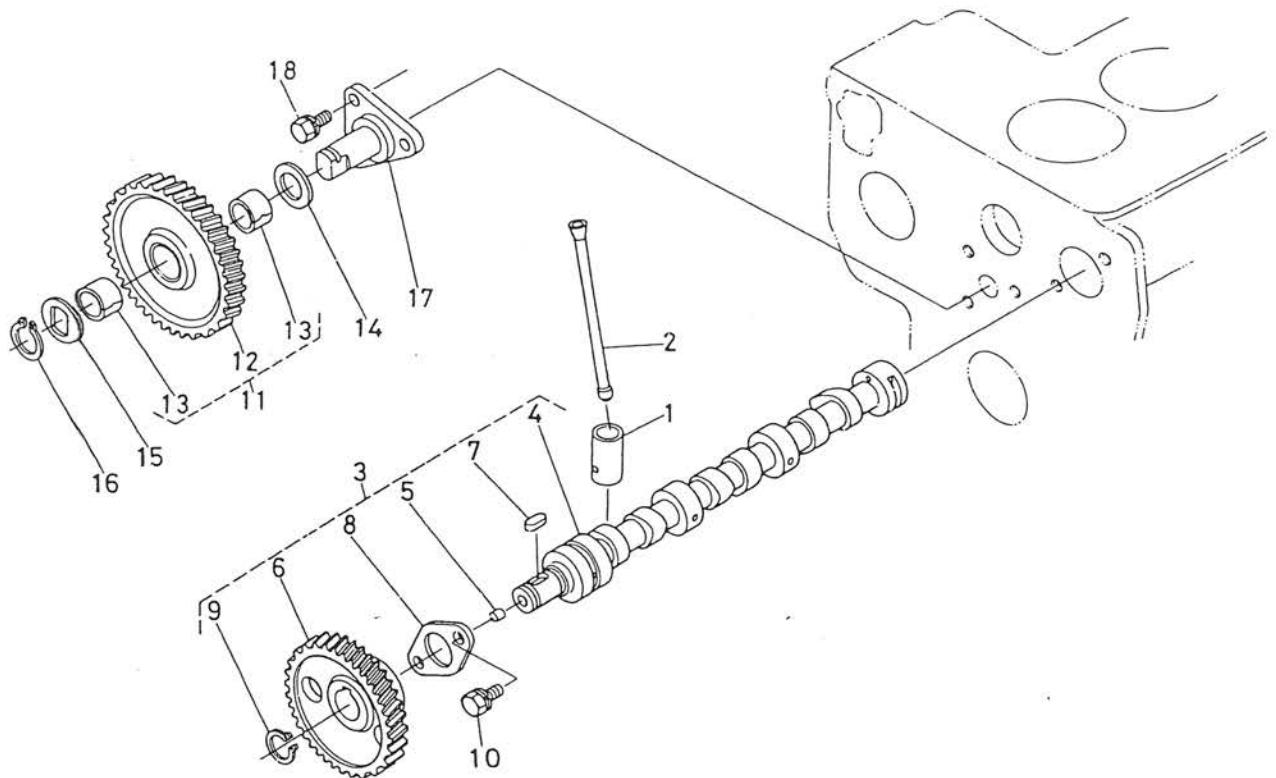

図番	コード No.	部品名称	数量	互換性	備考
1	15261-1555-0	タペット	6		
2	15261-1511-0	プッシュ ロッド	6		
3	15381-1601-0	カムジク アッシ	1		④~⑨
4	15381-1615-0	カムジク	1		
5	15261-9688-0	ブラインド プラグ	2		
6	15261-1651-0	カム ギヤー	1		
7	05712-00515	フェザ キー	1		
8	15261-1627-0	カムジク ストッパ	1		
9	04612-00180	ジク サークリップ	1		
10	01023-50614	ホルト	2		
11	15261-2401-0	アイドル ギヤー コンブ	1		⑫, ⑬
12	15261-2421-0	アイドル ギヤー	1		
13	15261-2428-0	アイドル ギヤー プッシュ	2		
14	15261-2436-2	アイドル ギヤー カラー 1	1		
15	15261-2437-0	アイドル ギヤー カラー 2	1		
16	15261-2432-0	アイドル ギヤー トメワ	1		
17	15261-2425-0	アイドル ギヤー ジク	1		
18	01023-50616	ホルト	3		

# 10. エンジンストップレバー関係 ENGINE STOP LEVER

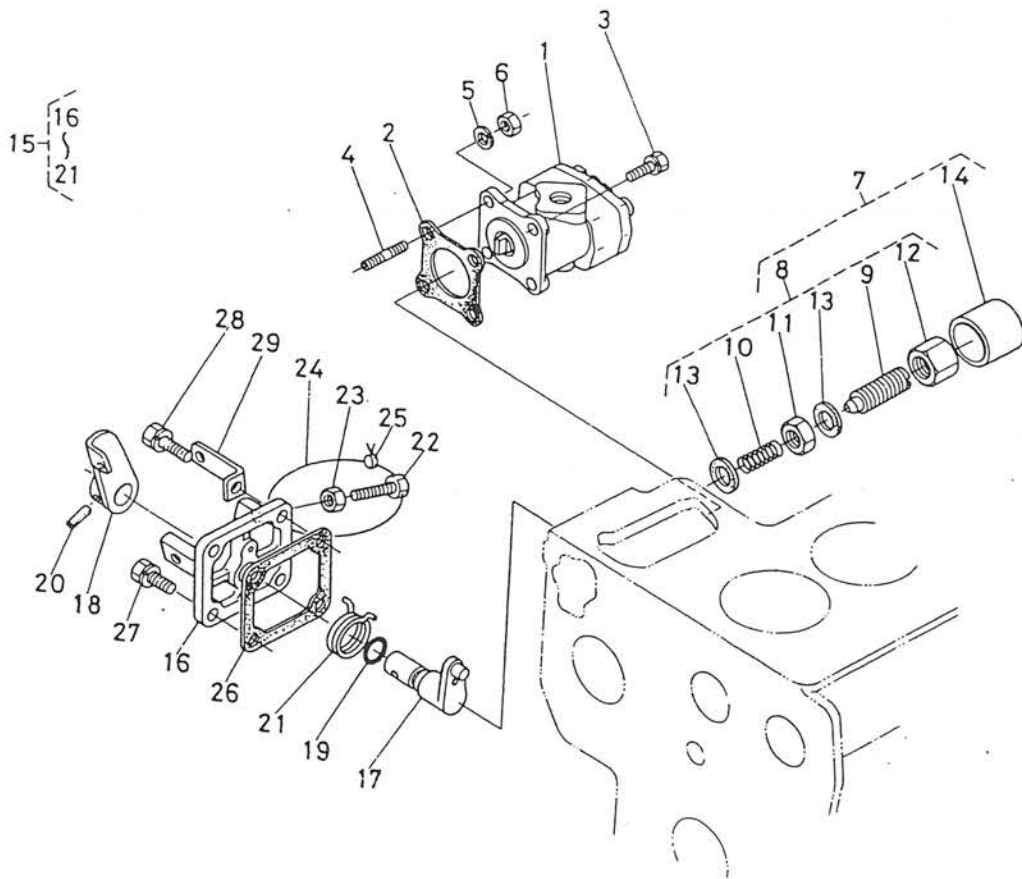

図番	コード No.	部品名称	数量	互換性	備考
1	67111-3610-0	ギヤポンプ アッシ	1	↕	
	67111-7610-0	ギヤポンプ アッシ	1		
2	15231-8713-0	ユアツポンプ バッキン	1		
3	01123-50825	ボルト	3		
4	01513-50825	スタッド	1		
5	04512-50080	バネ ザガネ	1		
6	02156-50080	ナット	1		
7	15531-5409-0	アイドリング セイゲン アッシ	1		⑧~⑭
8	15531-5410-0	チョウセイ ボルト アッシ	1		⑨~⑬
9	15261-5425-0	チョウセイ ボルト	1		
10	15531-5426-0	スプリング	1		
11	15261-9202-0	ナット	1		
12	15261-9233-0	フクロ ナット	1		
13	15021-3366-0	バッキン	2		
14	15261-5427-0	キャップ	1		
15	15531-5770-0	エンジンストップ レバー アッシ	1		⑯~⑳
16	15531-5165-0	インジェクション ポンプ カバー	1		
17	15531-5774-0	レバー ジク	1		
18	15531-5772-0	エンジンストップ レバー	1		
19	04811-10070	O リング	1		
20	05411-00420	スプリング ピン	1		



# 11. ピストン, クランク軸関係 PISTON, CRANKSHAFT

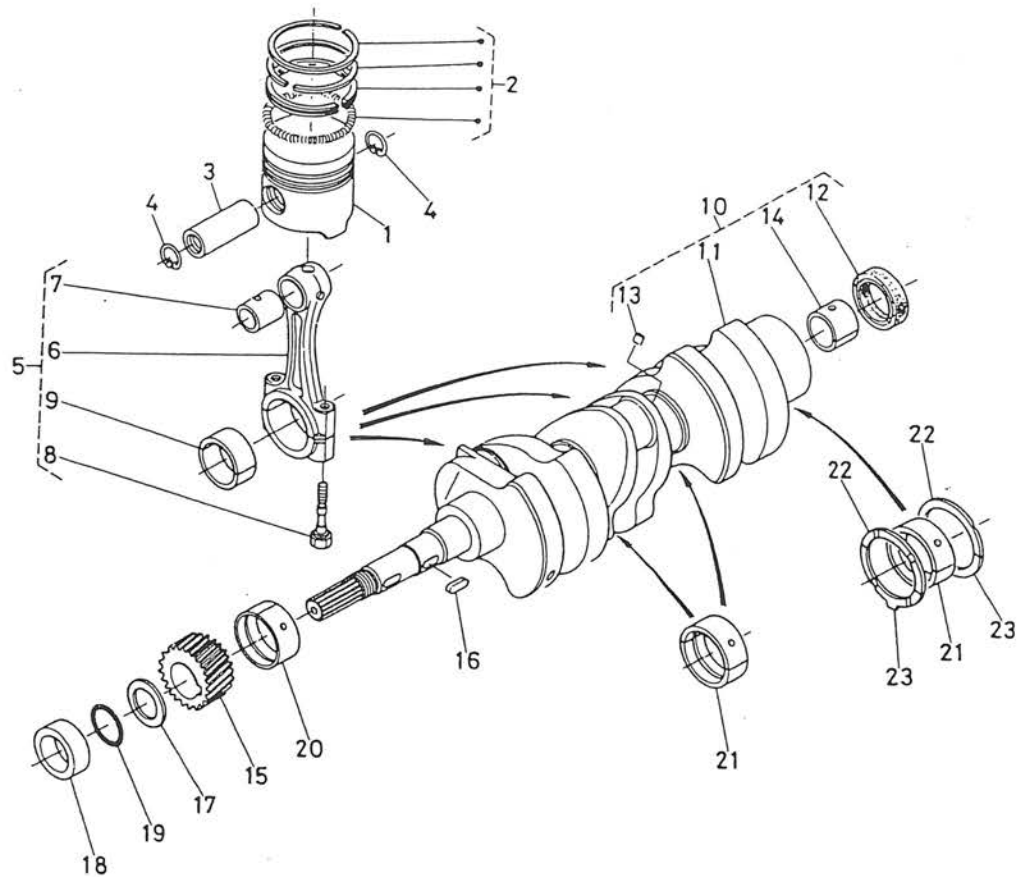

図番	コード No.	部品名称	数量	互換性	備考
1	15531-2111-0	ピストン 第1, 第3 シリンダ用	2		
	15531-2191-0	ピストン 05	2		05オーバーサイズ(サービス用部品)
	15531-2112-0	ピストン 2 第2 シリンダ用	1		
	15531-2192-0	ピストン 2 05	1		05オーバーサイズ(サービス用部品)
2	15531-2105-0	ピストン リング アッシ	3		
	15531-2109-0	ピストン リング アッシ 05	3		05オーバーサイズ(サービス用部品)
3	15261-2131-0	ピストン ピン	3		
4	15261-2133-0	ピストン ピン サークリップ	6		
5	15531-2201-0	コンロッド アッシ	3		⑥~⑨
6	15261-2211-0	コンロッド	3		
7	15261-2135-0	ピストン ピン プッシュ	3		
8	15261-2214-0	コンロッド ボルト	6		
9	15531-2231-0	クランクピン メタル	6		
10	15531-2301-0	クランク ジク コンブ	1		⑪~⑭
11	15531-2311-0	クランク ジク	1		
12	09400-14247	オイル シール	1		
13	15131-0138-0	ピン プラグ	3		
14	66621-1412-0	ドライ ベアリング	1		
15	15261-2411-0	クランク ギヤ	1		
16	05712-00515	フェザ キー	1		
17	15261-2331-0	クランク ジク オイルスリング	1		









# 14. 速度調整板関係 SPEED CONTROL PLATE

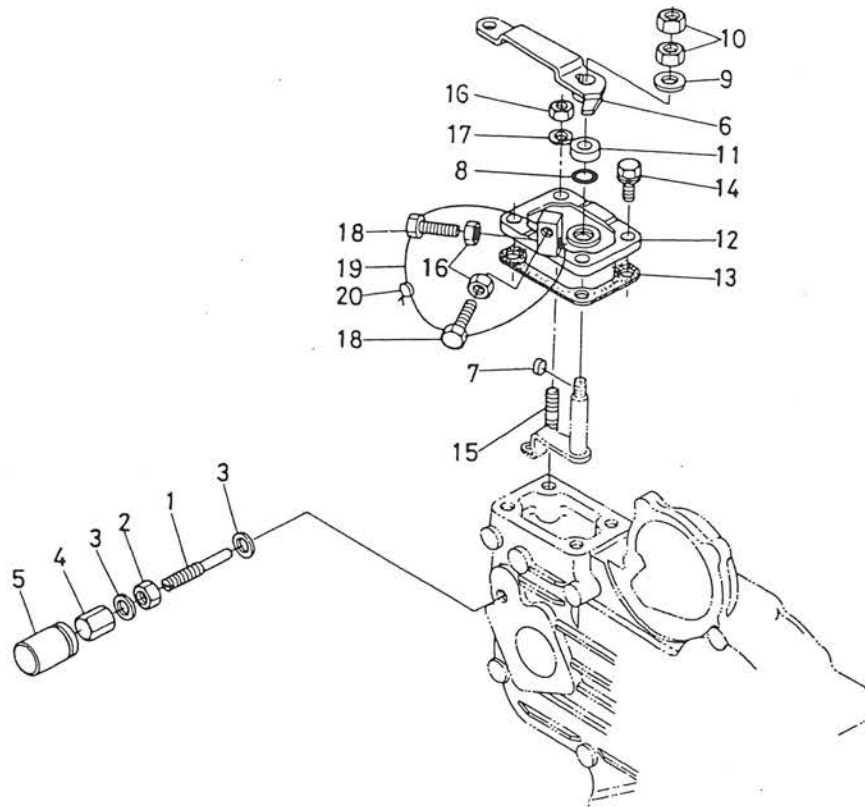

図番	コード No.	部品名称	数量	互換性	備考
1	15531-5412-0	チョウセイ ボルト	1		
2	15531-9203-0	ナット	1		
3	15601-9665-0	パッキン	2		
4	15601-5422-0	フクロ ナット	1		
5	15601-5442-0	キャップ	1		
6	15531-5715-0	ソクドチョウセイ レバー	1		
7	15261-9501-0	フェザ キー	1		
8	04811-00070	O リング	1		
9	04013-50060	ヒラ ザガネ	1		
10	02012-50060	ナット	2		
11	15261-5738-0	マサツバン	1		
12	15531-5711-0	ソクドチョウセイバン	1		
13	15261-5721-0	ソクドチョウセイバン パッキン	1		
14	01023-50620	ボルト	3		
15	15221-8821-0	スタッド	1		
16	02056-50060	ナット	3		
17	04512-50060	バネ ザガネ	1		
18	15108-5728-0	ストッパ	2		
19	07811-11210	ワイヤ	1		
20	07918-00001	フイン ナマリ	1		

# 15. ガバナ関係 GOVERNOR

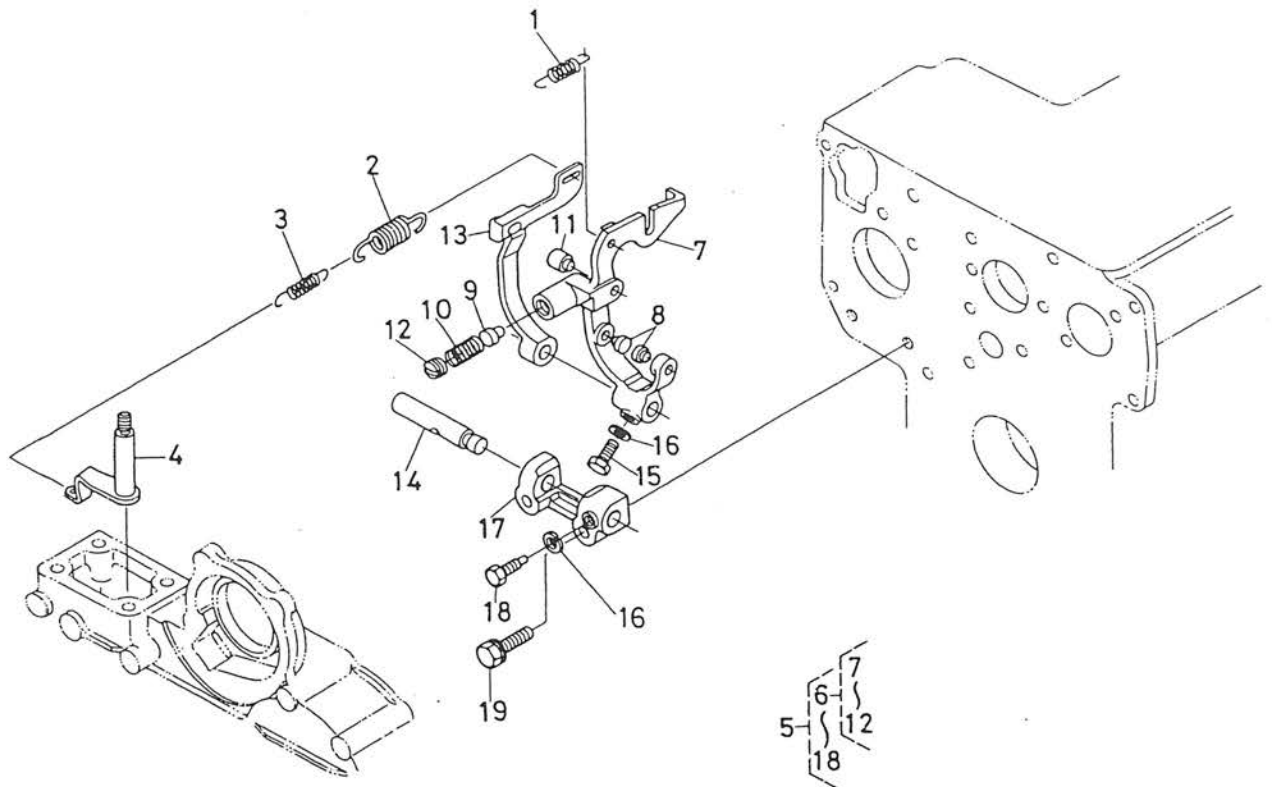

図番	コード No.	部品名称	数量	互換性	備考
1	15221-5648-0	スタート スプリング	1		
2	15531-5641-0	ガバナ スプリング 1	1		
3	15531-5642-0	ガバナ スプリング 2	1		
4	15531-5602-0	ガバナ レバー コンブ	1		
5	15531-5605-0	フォークレバー アッシ	1	┌	⑥~⑱
	15531-5605-2	フォークレバー アッシ	1		⑥~⑱ #53318~
6	15531-5604-0	フォークレバー 1 コンブ	1	┌	⑦~⑳
	15531-5604-2	フォークレバー 1 コンブ	1		⑦~⑳ #53318~
7	15531-5612-0	フォークレバー 1	1	┌	#53318~
	15531-5612-2	フォークレバー 1	1		
8	15021-5616-0	フォークレバー ピン 1	2		
9	15531-5417-0	フェューエルセイゲン ピン	1		
10	15531-5423-0	スプリング	1		
11	15221-5617-0	フォークレバー ピン 2	1		
12	15601-5443-0	トメネジ	1		
13	15531-5613-0	フォーク レバー 2	1	┌	#53318~
	15531-5613-2	フォーク レバー 2	1		
14	15261-5615-0	フォーク レバー ジク	1		
15	01053-50516	ボルト	1		
16	04512-50050	バネ ザガネ	2		
17	15261-5623-0	フォーク レバー ホルダ	1		





# 17. フェューエルカム軸関係 FUEL CAMSHAFT

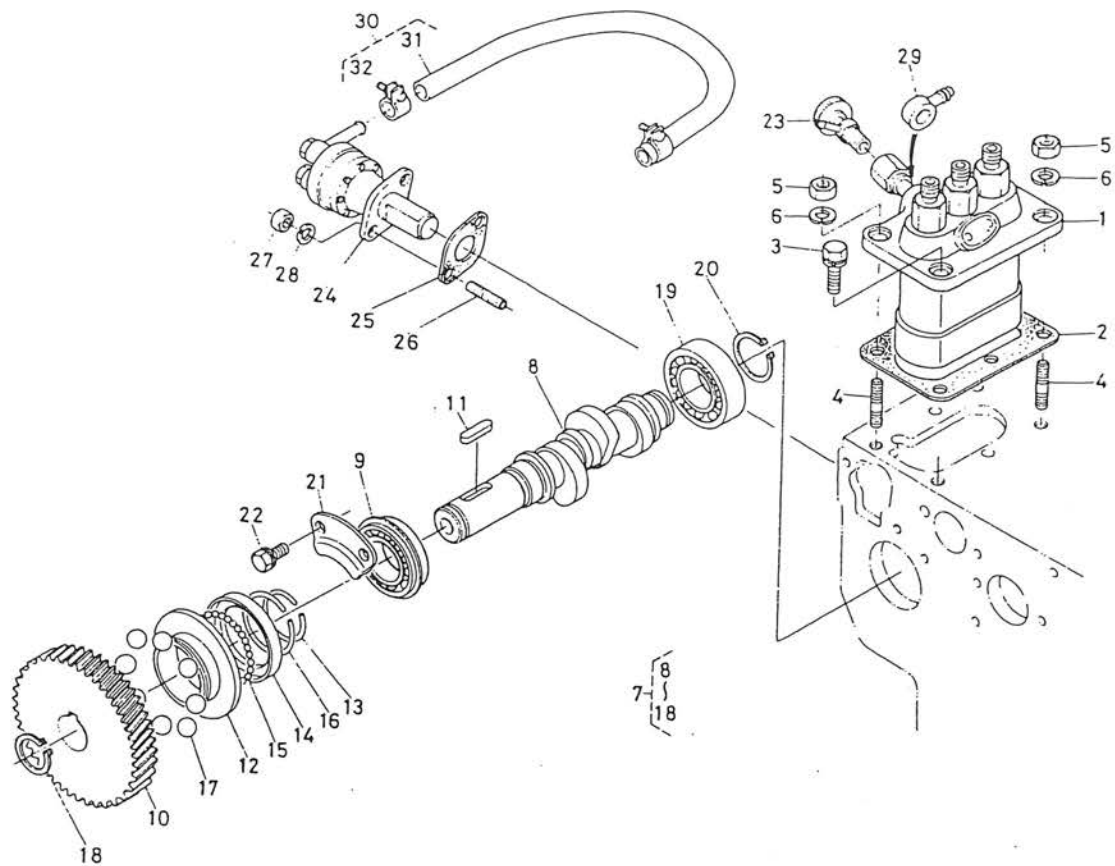

図番	コード No.	部品名称	数量	互換性	備考
1	15531-5101-0	インジェクションポンプ アッシ	1		
2	15381-5210-0	インジェクションポンプ シム アッシ	1		
3	01123-50822	ボルト	2		
4	15221-9153-0	スタッド	2		
5	02156-50080	ナット	2		
6	04512-50080	バネ ザガネ	2		
7	15381-1602-0	フェューエルカムジク アッシ	1		⑧~⑱
8	15381-1617-0	フェューエル カムジク	1		
9	08153-06004	ボール ベアリング	1		
10	15261-5115-0	インジェクションポンプ ギヤー	1		
11	05712-00520	フェザ キー	1		
12	15261-5545-0	ガバナ スリーブ	1		
13	15261-5547-0	ガバナ スリーブ サークリップ	1		
14	15261-5569-0	ガバナボール ケース	1		
15	07715-03205	ボール	30		
16	15261-5574-0	ガバナボールケース サークリップ	1		
17	07715-03217	ボール	8		
18	04612-00180	ジク サークリップ	1		
19	08103-06004	ボール ベアリング	1		
20	04612-00200	ジク サークリップ	1		
21	15261-1632-0	フェューエルカムジク ストッパ	1		



# 18. ウォータポンプ関係 WATER PUMP

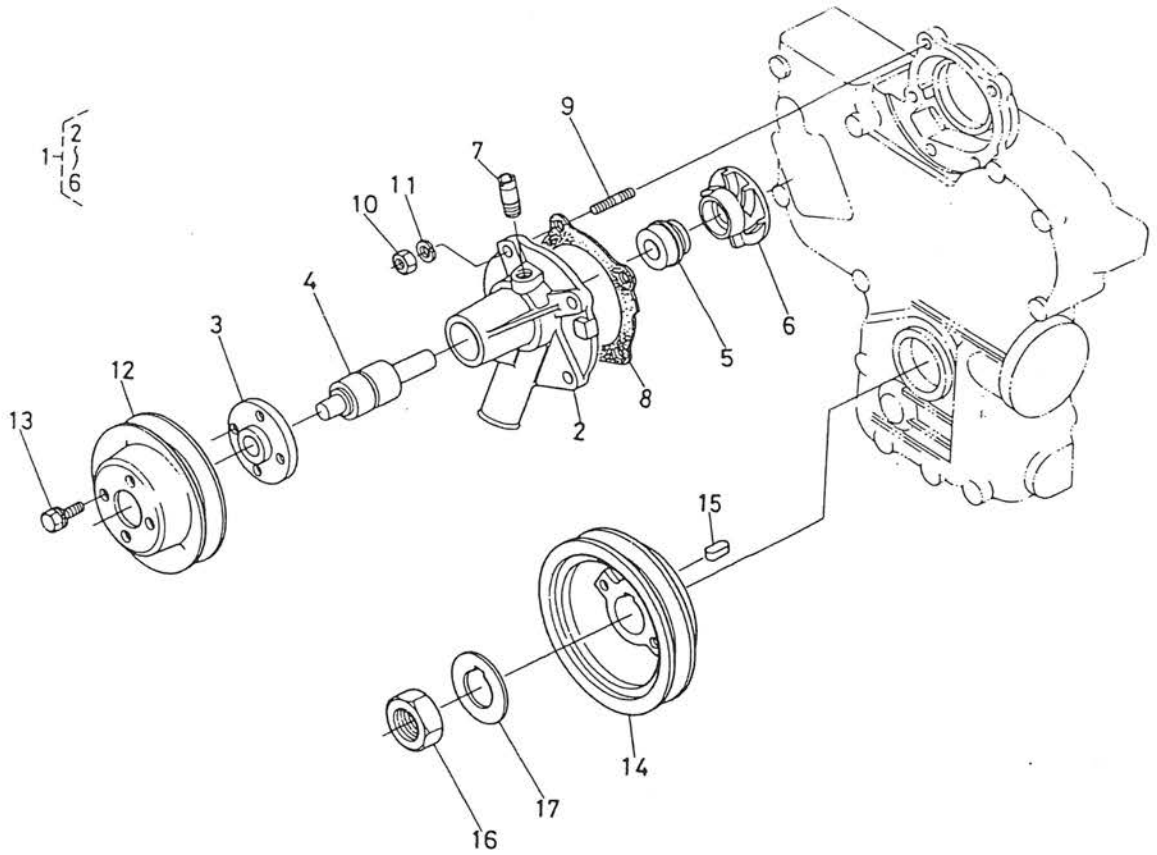

図番	コード No.	部品名称	数量	互換性	備考
1	15531-7303-0	ウォータポンプ アッシ	1		②~⑥
2	15531-7341-0	ウォータポンプ ボデー	1		
3	15531-7352-0	ウォータポンプ フランジ	1		
4	15531-7355-0	ベアリング	1		
5	15531-7305-0	メカニカル シール アッシ	1		
6	15531-7351-0	ウォータポンプ インペラ	1		
7	15531-7334-0	ウォータリターン パイプ 1	1		
8	15531-7343-0	ウォータポンプ パッキン	1		
9	01518-50620	スタッド	4		
10	02056-50060	ナット	4		
11	04512-50060	バネ ザガネ	4		
12	15531-7425-0	ファン プーリ	1		
13	01053-50612	ボルト	4		
14	15531-7428-0	ファンクドウ プーリ	1		
15	05712-00515	フェザ キー	1		
16	15261-2336-0	クランクジク ナット	1		
17	15261-2338-0	クランクジク ザガネ	1		



19. インジェクションポンプ分解図 INJECTION PUMP

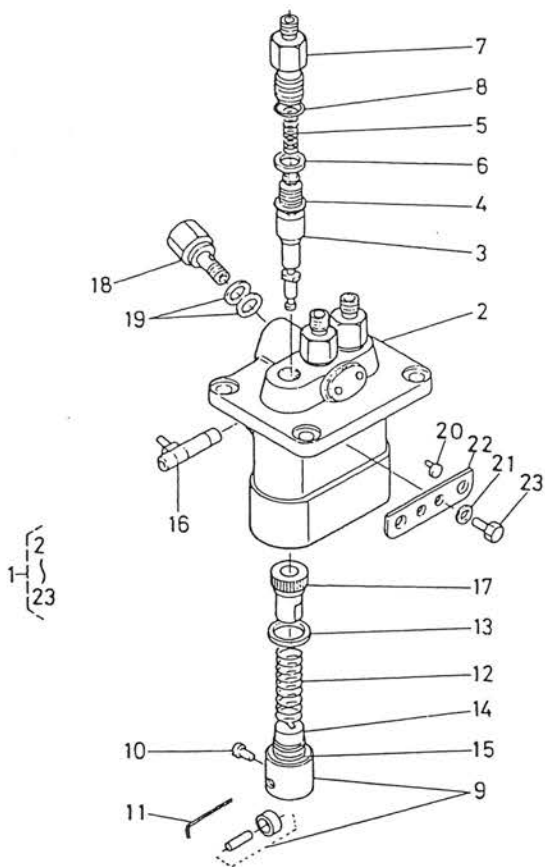

図番	コード No.	部品名称	数量	互換性	備考
1	15531-5101-0	インジェクション ポンプ アッシ	1		②~⑳
2	15381-5108-0	ポンプ ハウジング	1		
3	15261-5105-0	ポンプ エレメント	3		
4	15261-5103-0	デリバリバルブ	3		
5	15331-5123-0	デリバリバルブ スプリング	3		
6	15331-5124-0	デリバリバルブ ガスケット	3		
7	15331-5122-0	デリバリバルブ ホルダ	3		
8	15331-9676-0	O リング	3		
9	15331-5107-0	タベット アッシ	3		
10	15331-5125-0	タベットガイド ピン	3		
11	15331-5143-0	クランプ ピン	1		
12	15331-5128-0	ブランジャ スプリング	3		
13	15331-5127-0	スプリングシート ウエ	3		
14	15331-5129-0	スプリングシート シタ	3		
15	15381-5149-0	シム	1		
16	15331-5106-2	コントロール ラック	1		
17	15331-5138-0	コントロール スリーブ	3		
18	15531-5132-0	ホロ スクリュ	1		
19	15331-9665-0	パッキン	2		
20	15331-5148-0	カラー	2		
21	15381-9409-0	バネ ザガネ	2		





# 1. トランスミッションケース関係 TRANSMISSION CASE

[1600  
[1600DΓ]

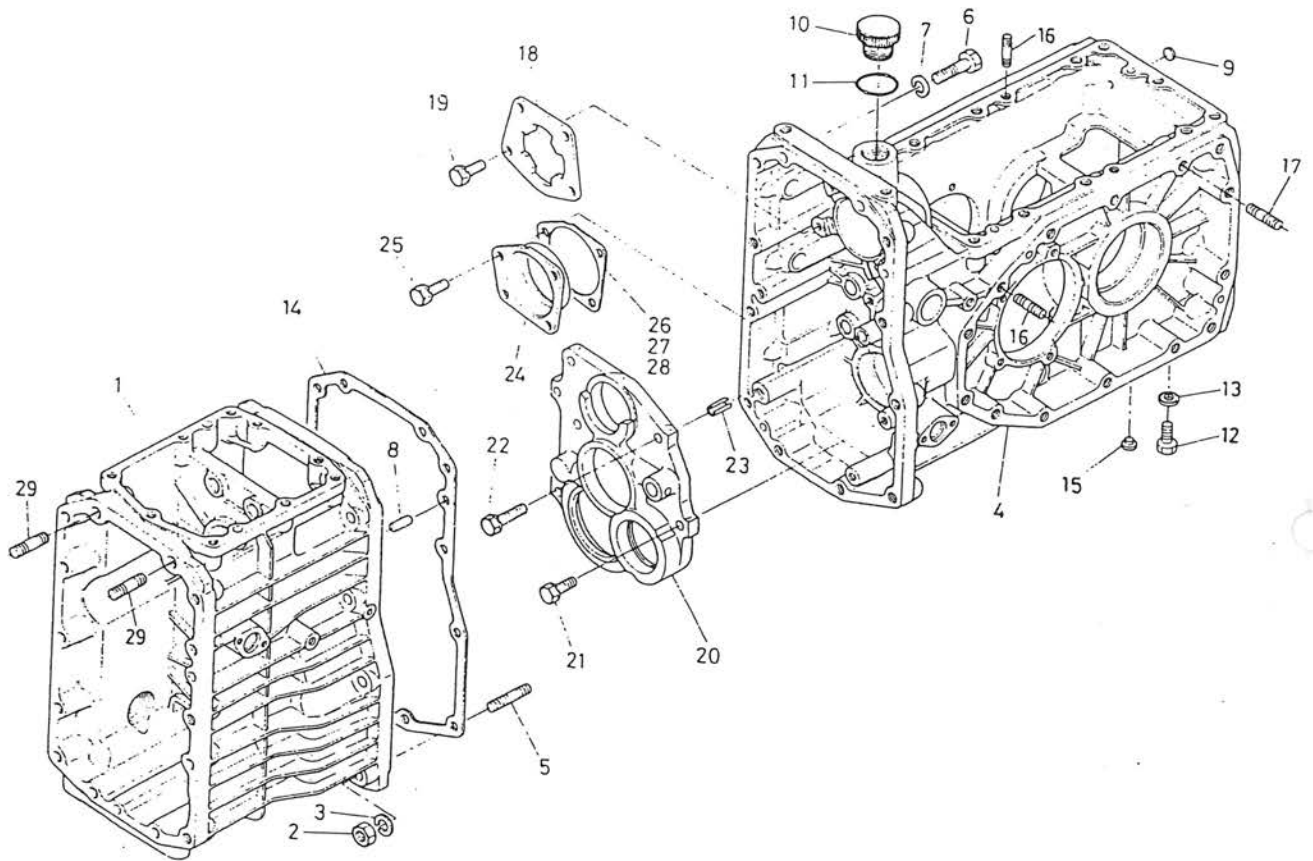

図番	コード No.	部品名称	数量	互換性	備考
1	67111-1111-0	トランス ミッション ケース	1		
2	02176-50100	ナット	10		
3	04512-50100	バネ ザガネ	10		
4	67111-1112-0	デフギヤー ケース	1		
5	01554-51040	スタッド	10		
6	01153-51050	ボルト	2		
7	04512-50100	バネ ザガネ	2		
8	05012-00818	ヘイコウ ピン	2		
9	06311-75012	ベルチ プラグ	2		
10	06314-60060	キュウユ プラグ	1		
11	04712-00600	パッキン	1	┌ └	
	04811-00260	O リング	1		
12	06331-35016	プラグ	1		
13	04717-01600	ゴムツキ ザガネ	1		
14	67111-1113-0	パッキン	1		
15	67111-1114-0	メクラセン M12	3	┌ └	
	67211-1114-0	メクラセン M12	3		
16	01554-51030	スタッド	4		数量 2 → 4
17	01554-51040	スタッド	2		
18	67111-1121-0	ロック プレート	1		
19	01120-50820	ボルト	4		



## 2. カバー関係 COVER

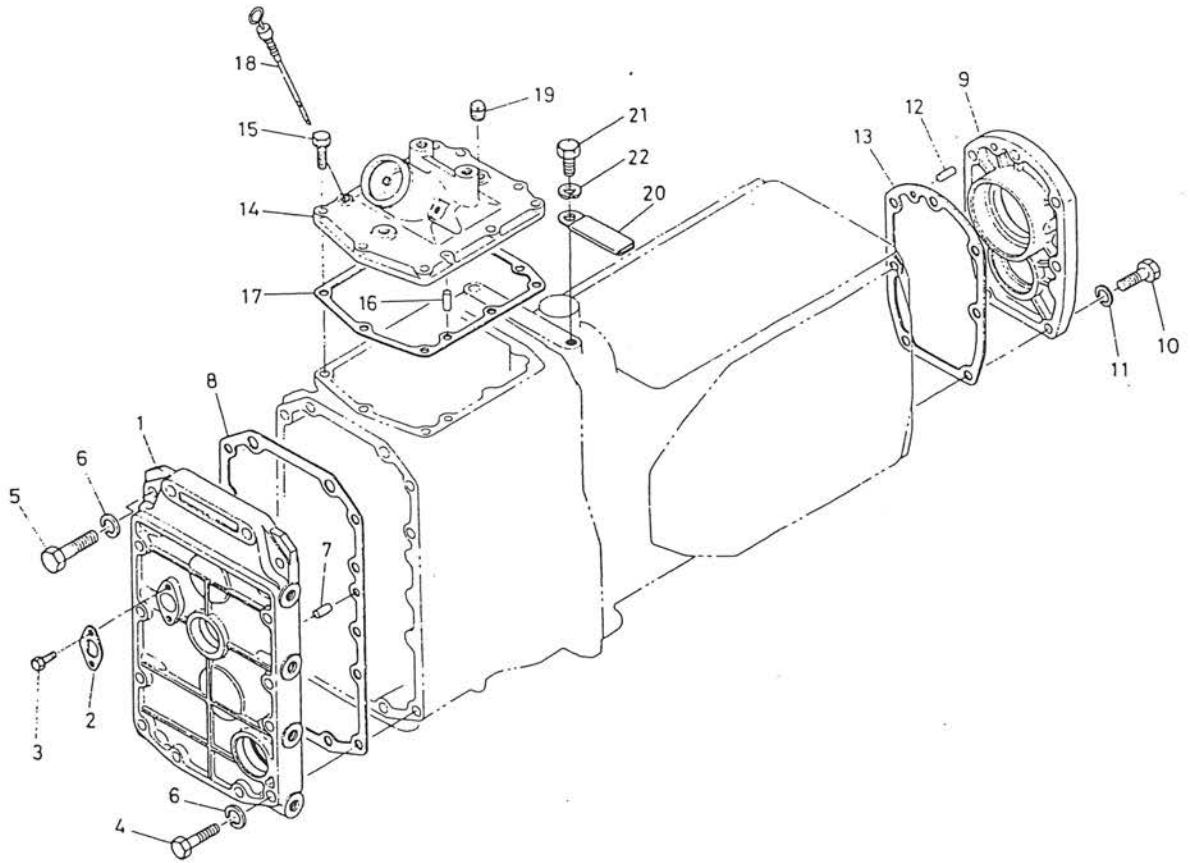

図番	コード No.	部品名称	数量	互換性	備考
1	67111-1211-0	マエ カバー	1		
2	67111-1212-0	マワリドメイタ	1		
3	01202-50614	ボルト	2		
4	01153-51050	ボルト	10		
5	01153-51030	ボルト	2		
6	04512-50100	バネ ザガネ	12		
7	05012-00818	ヘイコウ ピン	2		
8	67111-1213-0	パッキン	1		
9	67111-1221-0	ウシロ カバー	1		
10	01150-51035	ボルト	7		
11	04512-50100	バネ ザガネ	7		
12	05012-00818	ヘイコウ ピン	1		
13	67111-1222-0	パッキン	1		
14	67111-1241-0	ジョウブ カバー マエ	1	↷	旧品使用不可
	67111-1241-3	ジョウブ カバー マエ	1		
15	01120-50828	ボルト	9		
16	05012-00818	ヘイコウ ピン	2		
17	67111-1242-0	パッキン	1		
18	67111-1243-0	オイル ゲージ	1	↷	ℓ = 130 (旧品使用不可)
	67111-1243-3	オイル ゲージ	1		
19	06312-10020	プラグ	1		ℓ = 162



### 3. 車軸ケース関係 AXLE CASE

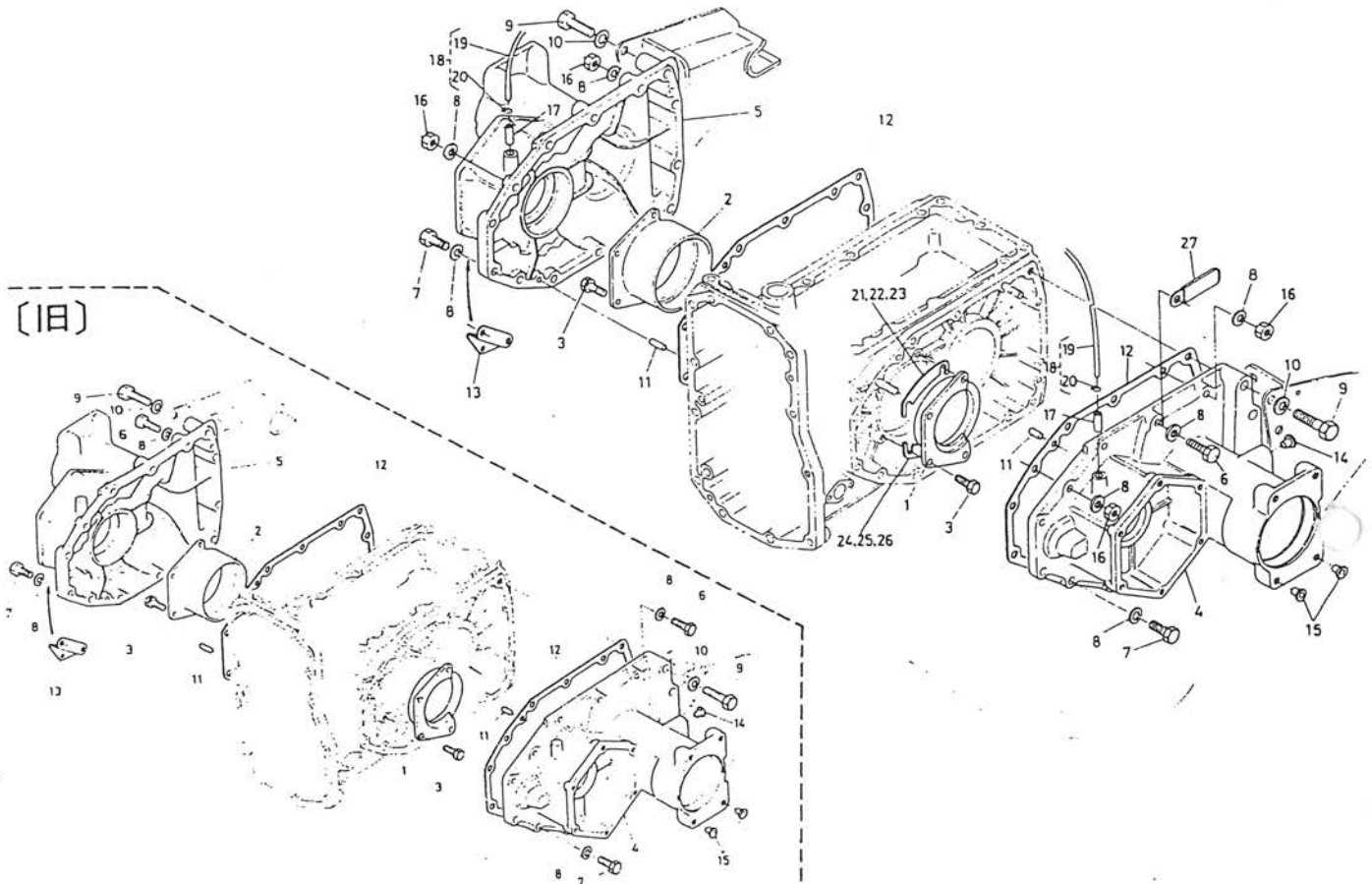

図番	コード No.	部品名称	数量	互換性	備考
1	67111-1261-0	デフベアリングホルダ ヒダリ	1	*	ST#10401まで DT#12343まで
	67111-1261-2	デフベアリングホルダ ヒダリ	1		ST#10402～ DT#12344～
2	67111-1262-0	デフベアリングホルダ ミギ	1	*	ST#10401まで DT#12343まで
	67111-1262-3	デフベアリングホルダ ミギ	1		ST#10402～ DT#12344～
3	01120-50825	ボルト	8		
4	67111-1271-0	シャジクケース ヒダリ	1	*	ST#10401まで DT#12343まで
	67111-1271-2	シャジクケース ヒダリ	1		ST#10402～ DT#12344～
5	67111-1272-0	シャジクケース ミギ	1	*	ST#10401まで DT#12343まで
	67111-1272-2	シャジクケース ミギ	1		ST#10402まで DT#12344まで
6	01153-51045	ボルト	6		数量8→6に変更
7	01153-51035	ボルト	10		数量12→10に変更
8	04512-50100	バネ ザガネ	20		
9	01153-51270	ボルト	8		
10	04512-50120	バネ ザガネ	8		
11	05012-00818	ヘイコウ ピン	4		
12	67111-1275-0	パッキン	2		
13	67111-1278-0	スプリング カケイタ	1		
14	67111-1114-0	メクラセン M12	8	↔	
	67211-1114-0	メクラセン M12	8		
15	66591-5439-0	メクラセン 3	4		
16	02118-50100	ナット	4		



### 3. 車軸ケース関係 AXLE CASE

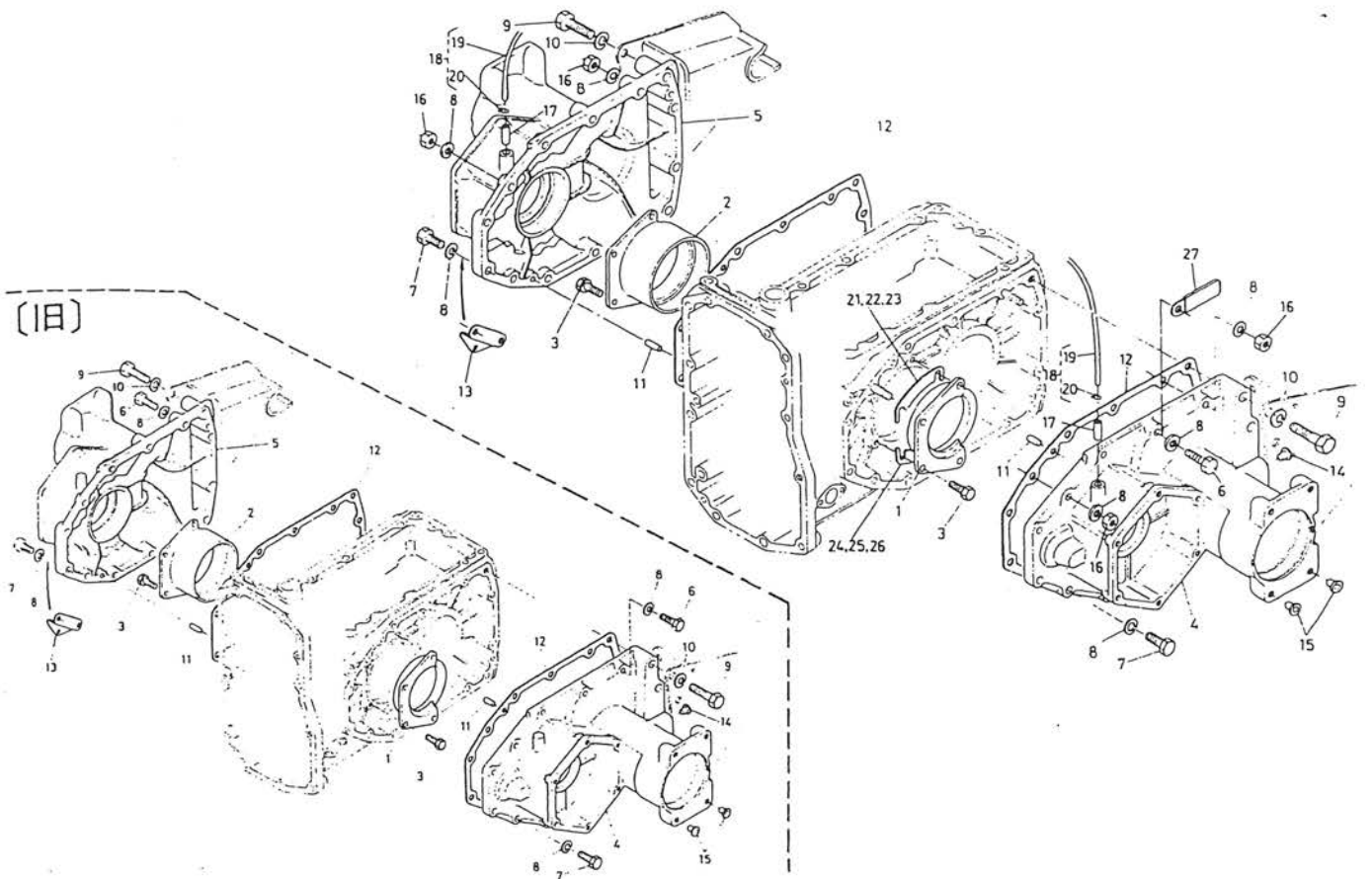

図番	コード No.	部品名称	数量	互換性	備考
17	67111-1276-0	ブレザ パイブ ウケ	2		67211-1275-1(旧品)は使用不可
18	67111-1273-0	ブレザ パイブ アッシ	2		⑰, ⑳
19	67111-1274-0	ブレザ パイブ	2		
20	67211-1277-0	パイブ クリップ	2		
21	67111-1682-0	シム 1	2	✳	ST#10310まで, DT#11922まで
	67111-1264-0	シム 1	2		ST#10311~, DT#11923~
22	67111-1683-0	シム 2	2	✳	ST#10310まで, DT#11922まで
	67111-1265-0	シム 2	2		ST#10311~, DT#11923~
23	67111-1684-0	シム 3	2	✳	ST#10310まで, DT#11922まで
	67111-1266-0	シム 3	2		ST#10311~, DT#11923~
24	67111-1685-0	シム 1	2	✳	ST#10310まで, DT#11922まで
	67111-1267-0	シム 4	2		ST#10311~, DT#11923~
25	67111-1686-0	シム 2	2	✳	ST#10310まで, DT#11922まで
	67111-1268-0	シム 5	2		ST#10311~, DT#11923~
26	67111-1687-0	シム 3	2	✳	ST#10310まで, DT#11922まで
	67111-1269-0	シム 6	2		ST#10311~, DT#11923~
27	37150-3446-0	コード クランプ	2		

#### 4. 2点リンクブラケット関係 2-POINT LINK BRACKET

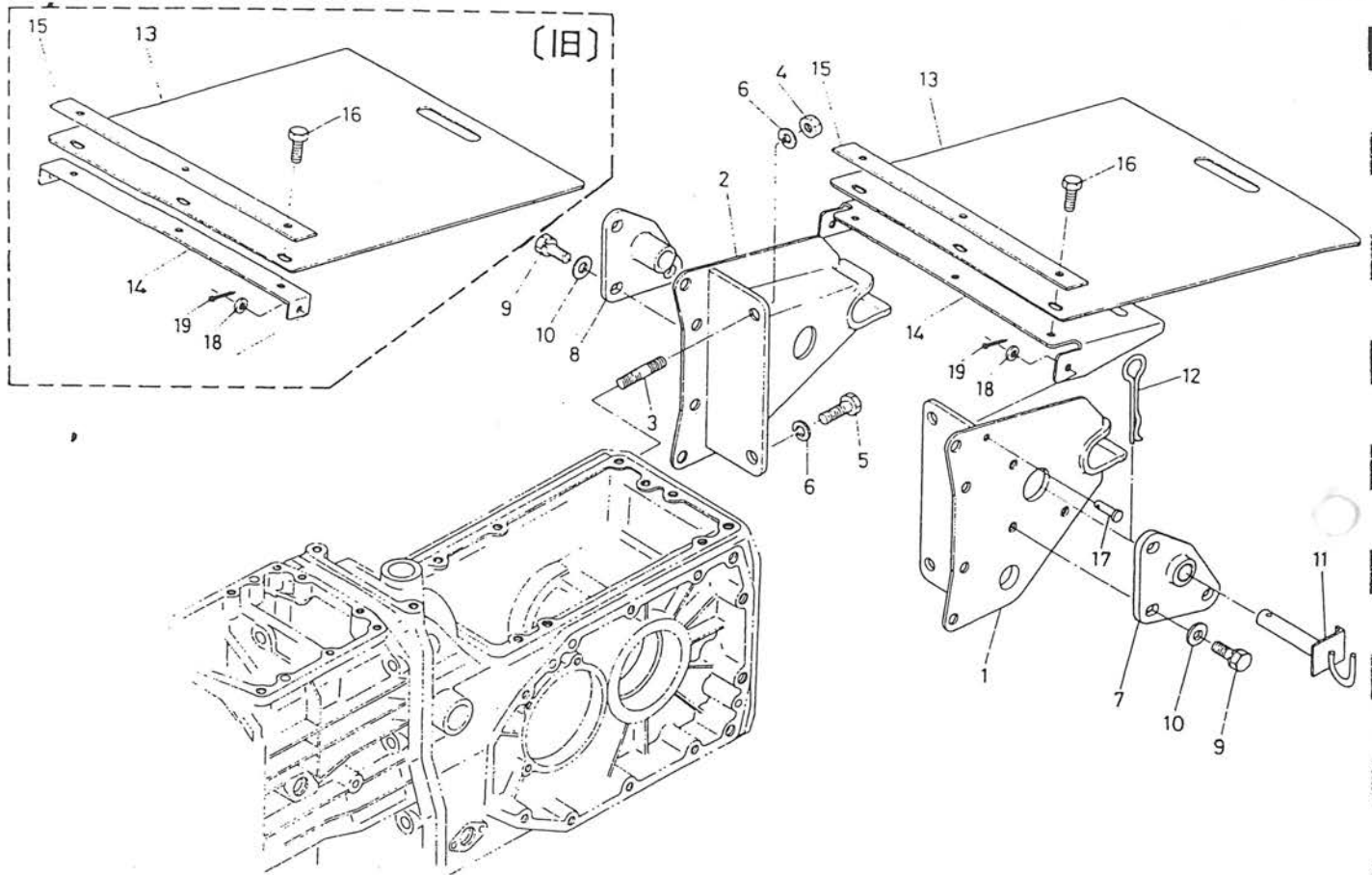

図番	コード No.	部品名称	数量	互換性	備考
1	67111-1291-0	2テンリンク ブラケット ヒダリ	1		
2	67111-1292-0	2テンリンク ブラケット ミギ	1		
3	66611-1115-0	スタッド	2		
4	02174-50120	ナット	2		
5	01153-51320	ホルト	2		
6	04512-50120	バネ ザガネ	4		
7	67111-1293-0	レンケツプレート ヒダリ	1		
8	67111-1294-0	レンケツプレート ミギ	1		
9	01134-51025	ホルト	6		
10	04013-50100	ヒラ ザガネ	6		
11	67111-1295-0	2テンリンク ピン	2		
12	67111-1296-0	スナップ ピン	2		
13	67111-1297-0	ジョイント カバー タレ	1		
14	67111-1298-0	タレットリツケ イタ	1	}	
	67111-1298-2	タレットリツケ カバー	1		
15	67111-1299-0	タレ オサエ	1		
16	01120-50820	ホルト	3		
17	67111-1281-0	アタマツキ ピン	2		
18	05511-50215	ヒラ ザガネ	2		
19	04012-50080	ワリ ピン	2		

# 5. クラッチ関係 CLUTCH

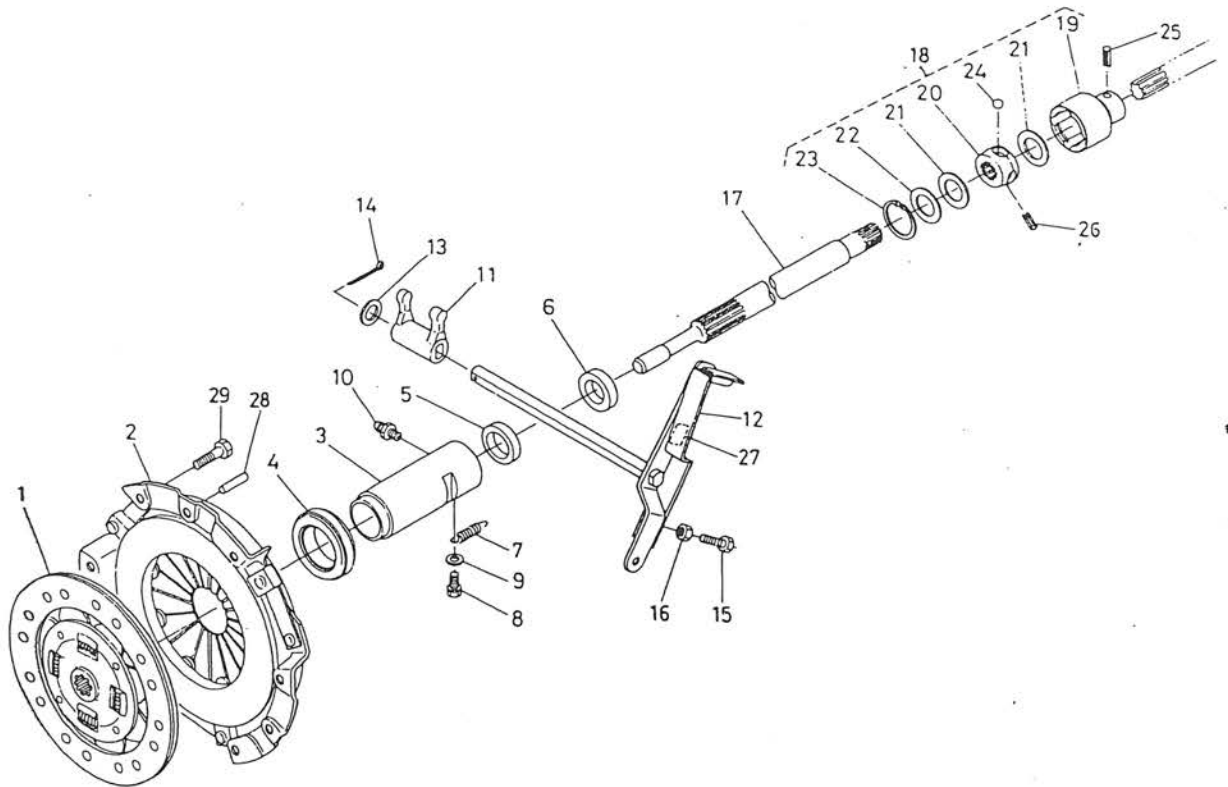

図番	コード No.	部品名称	数量	互換性	備考
1	67111-1331-0	クラッチ ディスク コンブ	1		
2	67111-1332-0	プレッシャープレート コンブ	1		
3	67111-1341-0	リリースベアリング ホルダ	1	}	旧品使用不可
	67111-1341-3	リリースベアリング ホルダ	1		ST # 13255~ DT # 23413~
4	37150-1482-0	クラッチリリース ベアリング <i>klein</i>	1	}	旧品使用不可
	67311-1332-0	クラッチリリース ベアリング <i>D.K.</i>	1		ST # 13255~ DT # 23413~
5	67111-1342-0	オイルシール	1		
6	67111-1343-0	オイルシール	1		
7	66611-1334-0	リリーススプリング	1		
8	01202-50610	ボルト	1		
9	04013-50060	ヒラ ザガネ	1		
10	06613-10675	グリース ニップル	1		
11	67111-1345-0	クラッチ リリース フォーク	1		
12	67111-1346-0	クラッチ ロッド	1	}	旧品使用不可
	67111-1346-3	クラッチ ロッド	1		
13	04011-50160	ヒラ ザガネ	1		
14	05511-50425	ワリ ピン	1		
15	66711-1332-0	クラッチ チョウセツ ボルト	1		
16	02116-50100	ナット	1		
17	67111-1361-0	スイシン ジク	1		

# 5. クラッチ関係 CLUTCH

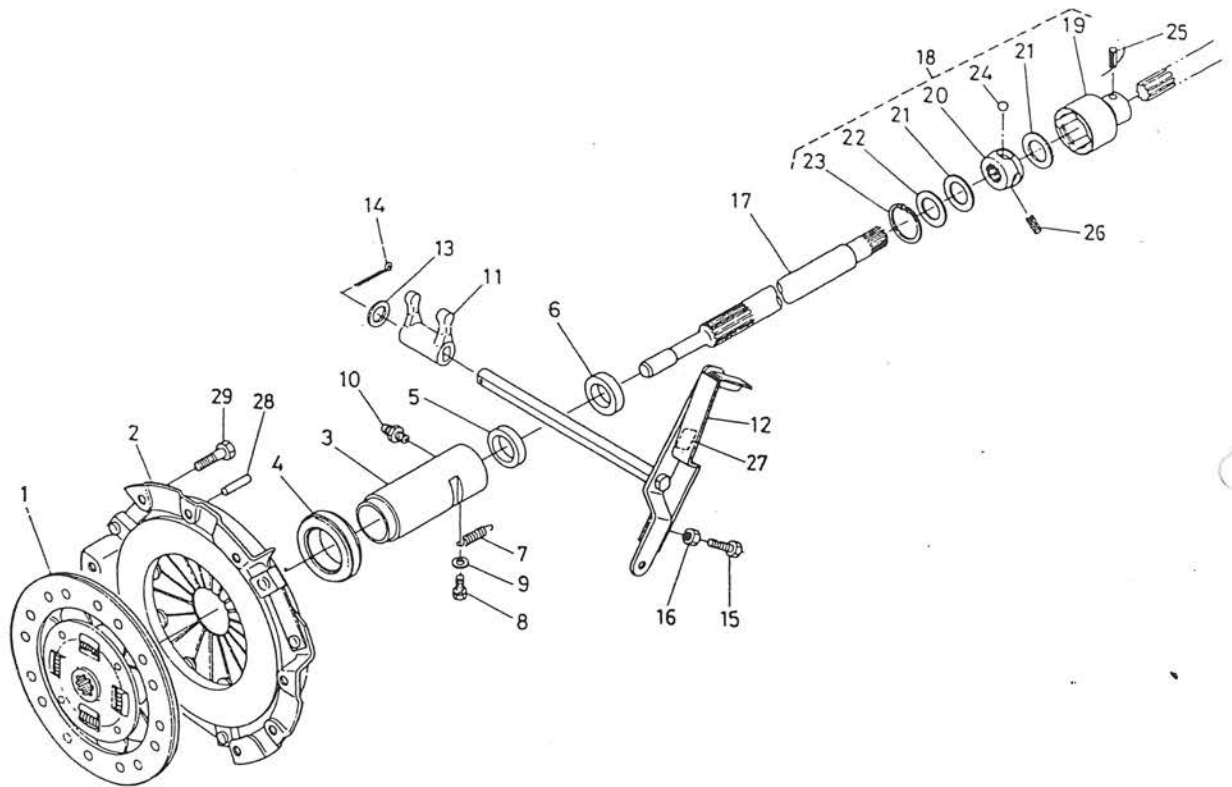

図番	コード No.	部品名称	数量	互換性	備考
18	67111-1370-0	ボール ジョイント アッシ	1	↔	①⑨～②④(旧品使用不可)
	67111-1370-0	ボール ジョイント アッシ	1		①⑨～②④
19	67111-1371-0	ボールカップリング ソト	1	↔	(旧品使用不可)
	67111-1371-3	ボールカップリング ソト	1		
20	67111-1372-0	ボールカップリング ナカ	1	↔	(旧品使用不可)
	67111-1372-2	ボールカップリング ナカ	1		
21	67111-1373-0	ボールジョイント パッキン	2		
22	67111-1374-0	パッキン オサエ	1		
23	04611-00350	アナ サークリップ	1		
24	07715-00803	ボール	4		
②⑤	05411-00640	スプリング ピン	1		
②⑥	05411-00632	スプリング ピン	1		
27	67311-4715-0	クラッチ チュウイ メイバン	1		
28	05012-00814	ヘイコウ ピン	3		
29	01123-50816	ボルト	6		
30	67111-9930-0	クラッチ ブピン カンビ	1		②～⑥(サービス用部品)

6. 1軸, 2軸関係 1ST SHAFT 2ND SHAFT

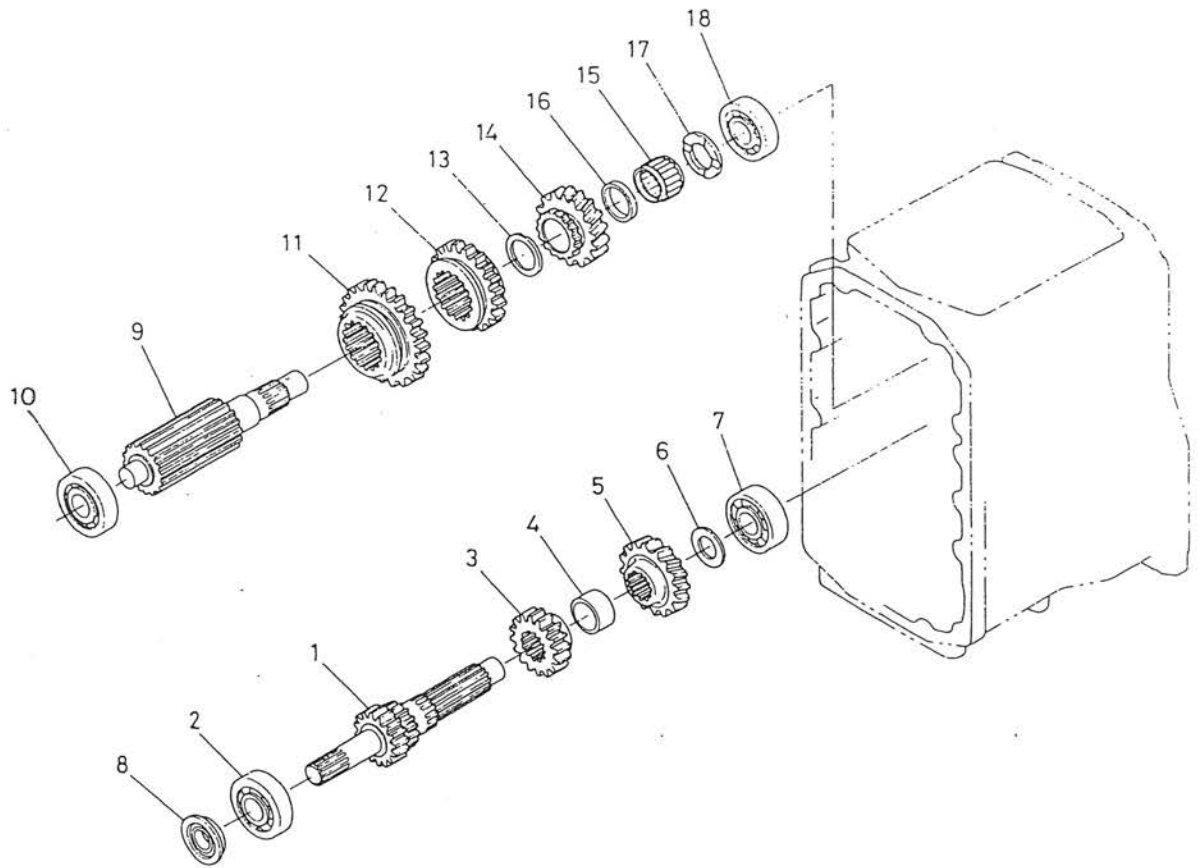

図番	コード No.	部品名称	数量	互換性	備考
1	67111-1411-0	1 ジク	1		
2	08101-06304	ボール ベアリング	1		(6304)
3	67111-1412-0	16 ギャー	1		
4	67111-1414-0	カラー	1		
5	67111-1415-0	20 ギャー	1		
6	67111-1416-0	カラー	1		
7	67111-1418-0	ボール ベアリング	1		(6304C)
8	67111-1419-0	オイル シール	1		(TC2036)
9	67111-1431-0	2 ジク	1		
10	08101-06304	ボール ベアリング	1		(6304)
11	67111-1432-0	35 ギャー	1		
12	67111-1436-0	24 ギャー	1		
13	67111-1437-0	カラー	1		
14	67111-1441-0	20 ギャー	1		
15	08822-83221	ニードル ベアリング	1		(ケージ28※32※21)
16	67111-1443-0	カラー	1		
17	67111-1445-0	カラー	1		
18	08101-06205	ボール ベアリング	1		(6205)

# 7. クリープ関係 CREEP

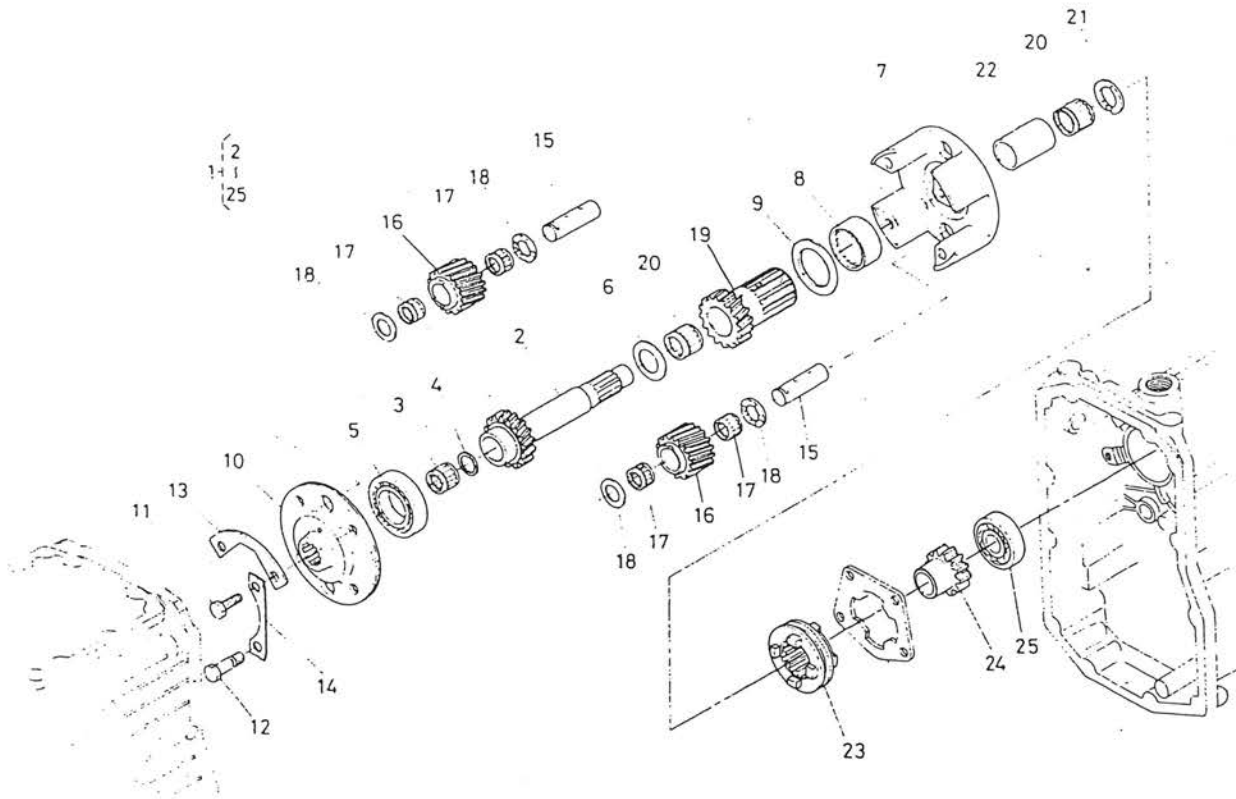

図番	コード No.	部品名称	数量	互換性	備考
1	67111-1480-3	クリープ アッシ	1	↔	②~⑤
	67111-1480-4	クリープ アッシ	1		②~⑤(67111-1480-5は④除く)
2	67111-1481-0	3 ジク	1	↔	旧品使用不可
	67111-1481-2	3 ジク	1		ハスバ歯車
3	08822-02620	ニードル ベアリング	1		(ケージ20※26※20)
4	67111-1482-0	カラー	1		
5	08101-06007	ボール ベアリング	1		(6007)
6	67111-1445-0	カラー	1		
7	67111-1485-0	キャリア	1	↔	(旧品使用不可)
	67111-1485-2	キャリア	1		
8	08814-04716	ニードル ベアリング	1		
9	67111-1486-0	カラー	1	↔	t=2.5(使用不可)
	67111-1486-3	カラー	1		t=2
10	67111-1487-0	キャリア カバー	1		
11	01153-51022	ボルト	2		
12	67111-1488-0	リーマ ボルト	2		
13	67111-1491-0	ジク トノメ	2		
14	67111-1492-0	マワリドメ イタ	2		
15	67111-1495-0	ドライブ ギャー ジク	2		
16	67111-1496-0	21 ギャー	2	↔	(旧品使用不可)
	67111-1496-2	21 ギャー	2		ハスバ歯車



# 8. 4軸, バック軸関係 4TH SHAFT REVRSE SHAFT

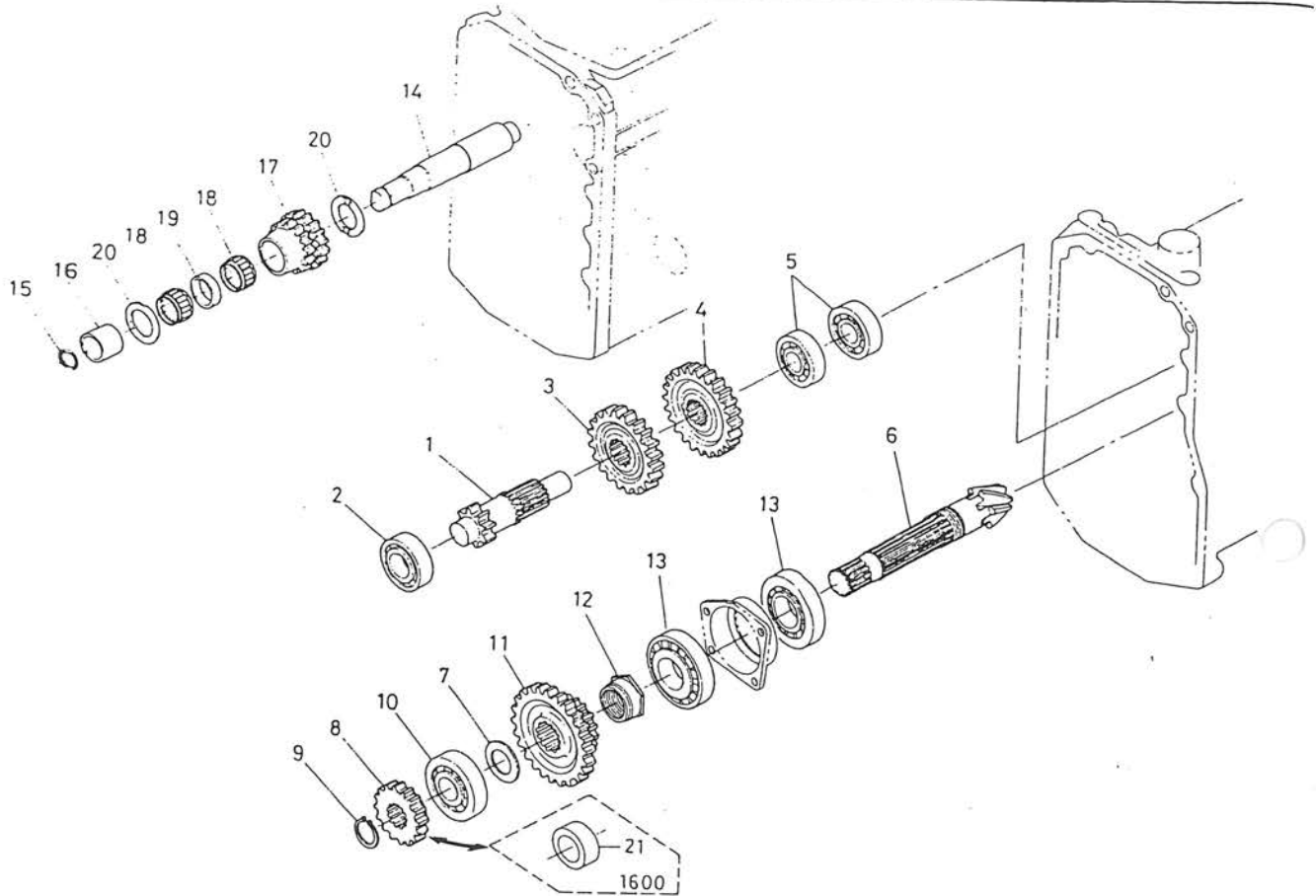

図番	コード No.	部品名称	数量	互換性	備考
1	67111-1521-0	4 ジク	1		
2	08101-06205	ボール ベアリング	1		(6205)
3	67111-1522-0	25 ギャー	1		
4	67111-1523-0	27 ギャー	1		
5	08101-06304	ボール ベアリング	2		(6304)
6	67111-1531-0	スパイラル ベベル ピニオン ジク	1		
7	67111-1445-0	カラー	1		
8	67121-1532-0	17 ギャー	1		1600DT
9	04612-00250	ジク サークリップ	1		
10	08101-06305	ボール ベアリング	1		(6305)
11	67111-1536-0	15-29 ギャー	1		
12	67111-1537-0	ナット	1		
13	08711-30206	テーパ ローラ ベアリング	2		(30206)
14	67111-1551-0	バック ジク	1		
15	04811-00160	0 リング	1		
16	67111-1552-0	カラー	1		
17	67111-1553-0	16-18 ギャー	1		
18	08822-53017	ニードル ベアリング	2		(ケージ 25*30*17)
19	67111-1554-0	カラー	1		
20	67111-1445-0	カラー	2		
21	67111-1539-0	ヒニオン カラー	1		1600



9. 前輪駆動軸, 6軸関係 FRONT DRIVE SHAFT 6TH SHAFT

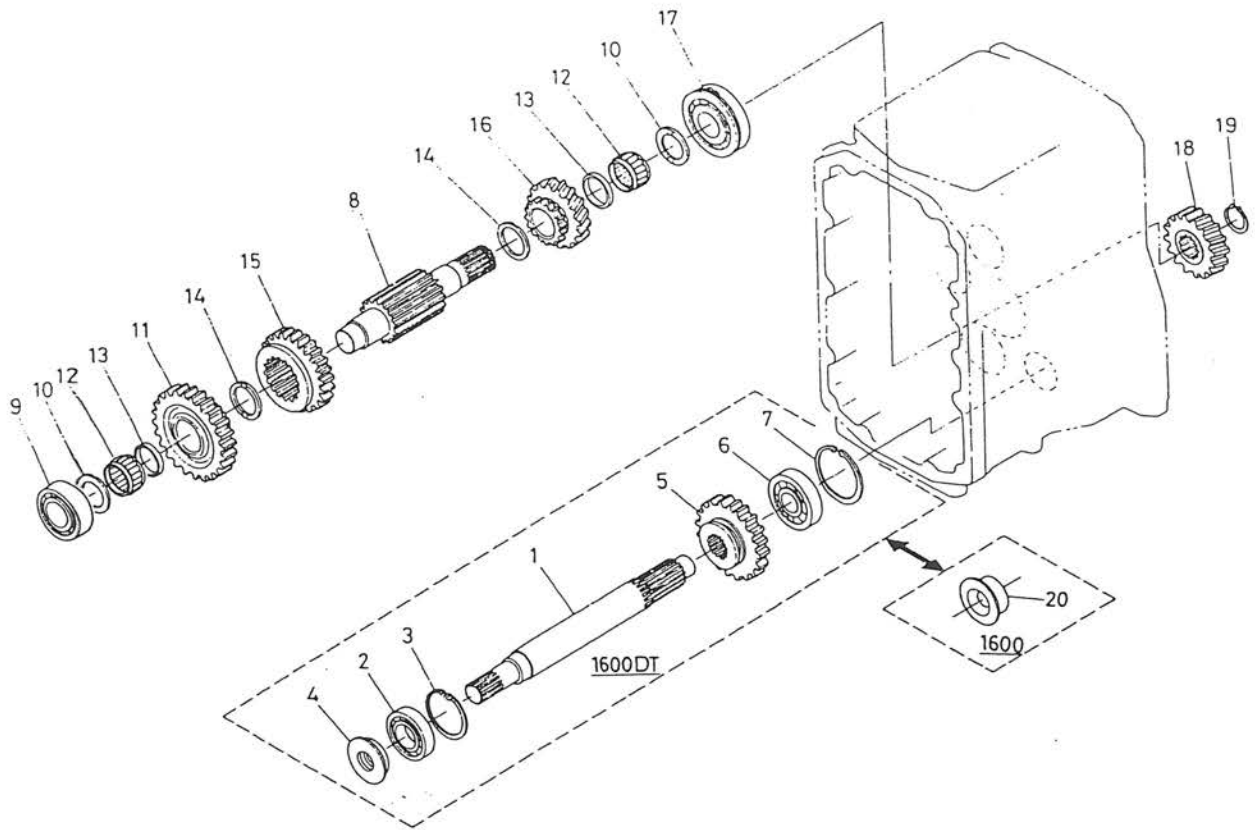

図番	コード No.	部品名称	数量	互換性	備考
1	67121-1561-0	センリン クドウ ジク	1		1600DT
2	08101-06005	ボール ベアリング	1		
3	04611-00470	アナ サークリップ	1		
4	67121-1562-0	オイル シール	1		
5	67121-1563-0	24 ギャー	1		
6	08101-06304	ボール ベアリング	1		
7	04611-00520	アナ サークリップ	1		
8	67111-1571-0	6 ジク	1		
9	08101-06205	ボール ベアリング	1		(6205)
10	67111-1445-0	カラー	2		
11	67111-1572-0	27 ギャー	1		
12	08822-83221	ニードル ベアリング	2		( ケージ 28×32×21 )
13	67111-1443-0	カラー	2		
14	67111-1437-0	カラー	2		
15	67111-1576-0	24 ギャー	1		
16	67111-1441-0	20 ギャー	1		
17	08151-06305	ボール ベアリング	1		(6305NR)
18	67111-1584-0	19 ギャー	1		
19	04612-00250	ジク サークリップ	1		
20	62711-1313-0	ゴム キャップ	1	←	1600 旧品使用不可
	67111-1561-0	ゴム キャップ	1		1600

# 10. 7軸, PTO軸関係 7TH SHAFT PTO SHAFT

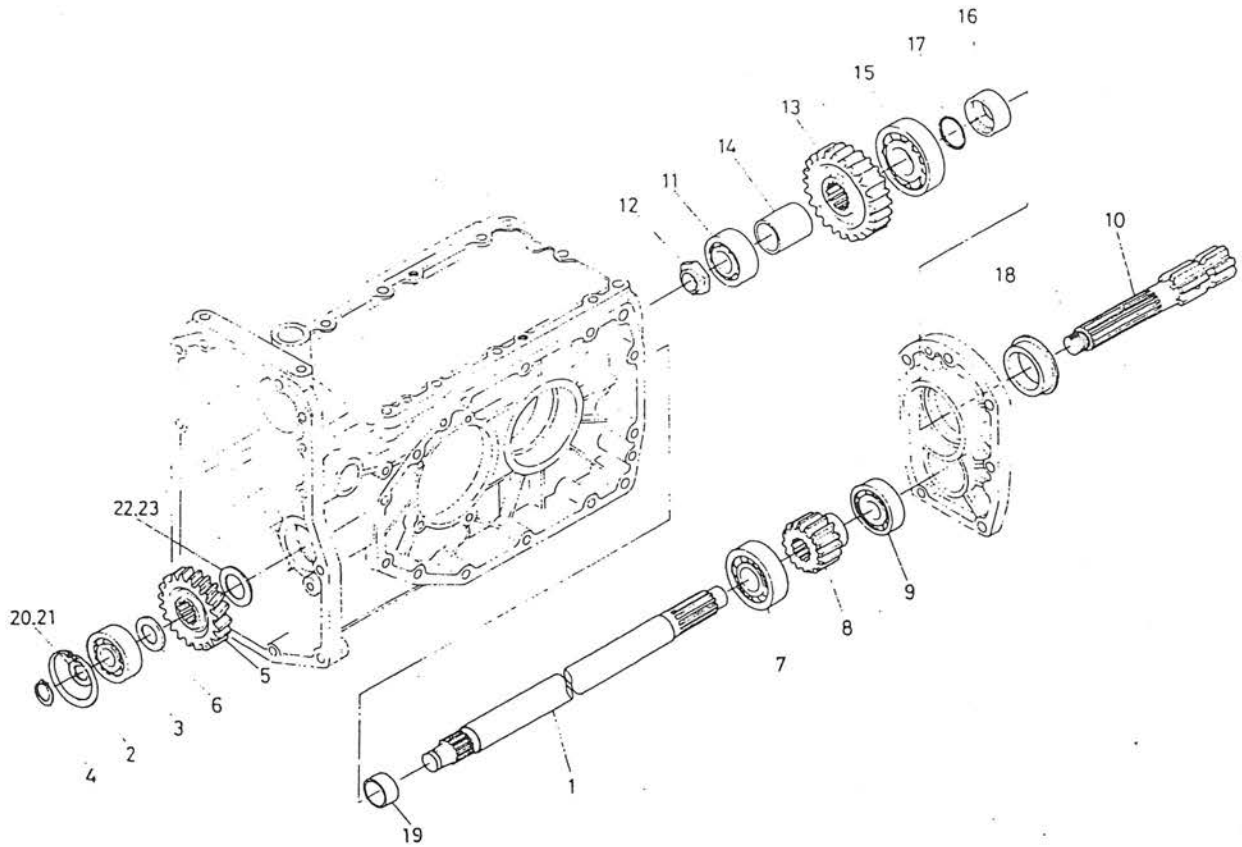

図番	コード No.	部品名称	数量	互換性	備考
1	67111-1591-0	7 ジク	1	↙	旧品使用不可
	67111-1591-2	7 ジク	1		
2	04611-00520	アナ サークリップ	1		
3	08101-06304	ボール ベアリング	1		(6304)
4	04612-00200	ジク サークリップ	1		
5	67111-1593-0	23 ギャー	1		
6	67111-1416-0	カラー	1		
7	08101-06305	ボール ベアリング	1		(6305)
8	67111-1595-0	15 ギャー	1		
9	08101-06304	ボール ベアリング	1		(6304)
10	67111-1651-0	PTO ジク	1		
11	08101-06205	ボール ベアリング	1		(6205)
12	67111-1652-0	ナット	1		
13	67111-1653-0	28 ギャー	1		
14	67111-1654-0	カラー	1		
15	08101-06306	ボール ベアリング	1		(6306)
16	67111-1656-0	カラー	1		
17	04811-00300	0 リング	1		
18	67111-1657-0	オイル シール	1		
19	67111-1594-0	カラー	1		
20	67111-1596-0	シム 1	1		



# 11. デフ関係 DIFFERENTIAL

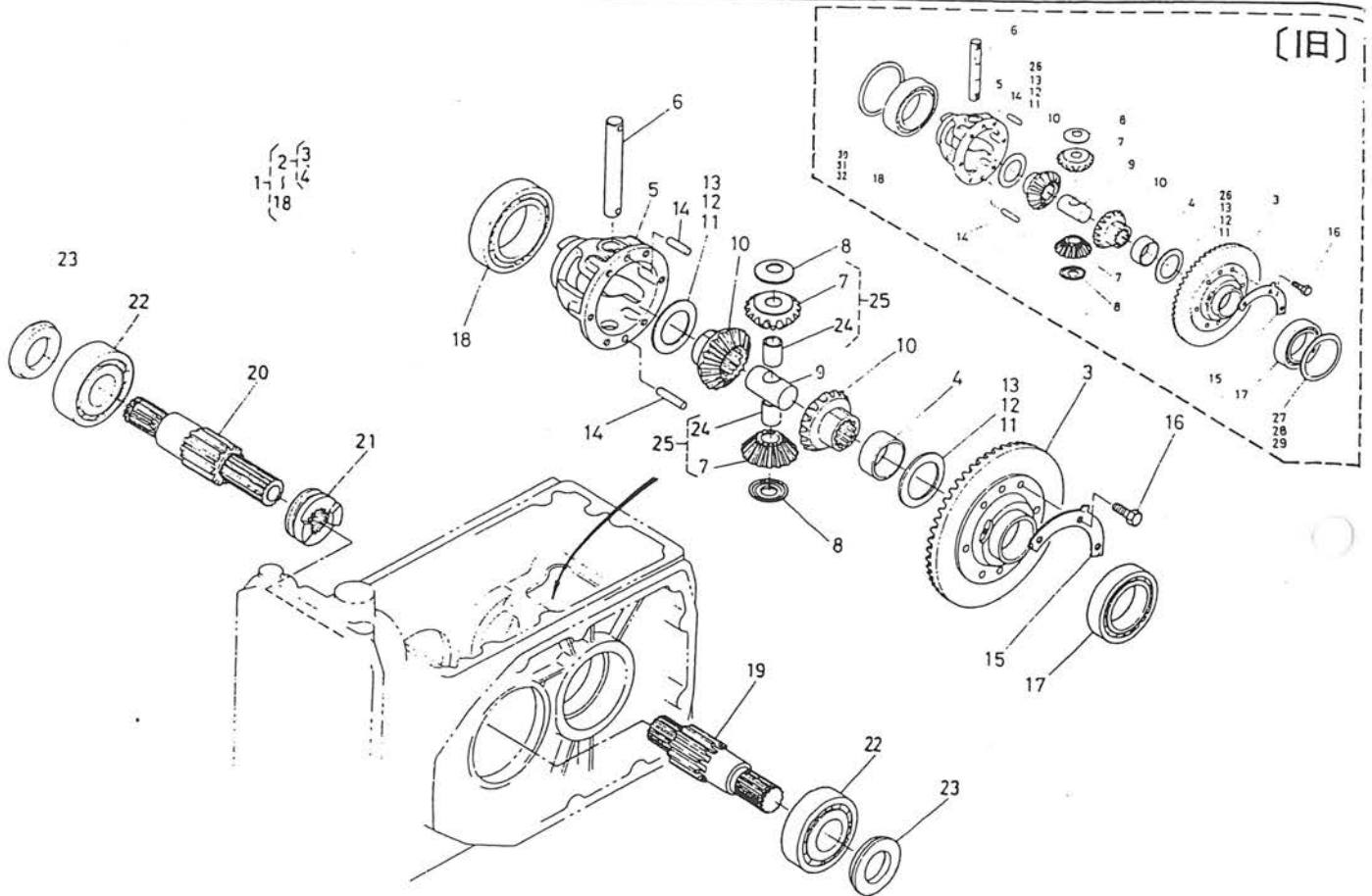

図番	コード No.	部品名称	数量	互換性	備考
1	67111-1660-0	デフ アッシ	1	↔	②~⑱
	67111-1660-3	デフ アッシ	1		②~⑱
2	67111-1670-0	37スパイラル ベベル ギャーコンプ	1		③, ④
3	67111-1661-0	37スパイラル ベベル ギャー	1		
4	67111-1662-0	ブッシュ	1		
5	67111-1664-0	デフ ケース	1		
6	67111-1665-0	デフ ピニオン ジク	1		
7	67111-1666-0	デフ ピニオン	2	↔	旧品使用不可
	67111-1666-2	デフ ピニオン	2		
8	67111-1667-0	ピニオン スラスト カラー	2		
9	67111-1668-0	デフ スラスト カラー	1		
10	67111-1672-0	デフ サイド ギャー	2		
11	67111-1674-0	シム 1	2		
12	67111-1675-0	シム 2	2		
13	67111-1676-0	シム 3	2		
14	67111-1678-0	ヘイコウ ピン	2		
15	67111-1679-0	マワリドメ イタ	2		
16	01153-50822	ボルト	6		
17	08101-06010	ボール ベアリング	1		(6010)
18	08101-06012	ボール ベアリング	1		(6012)

# 11. デフ関係 DIFFERENTIAL

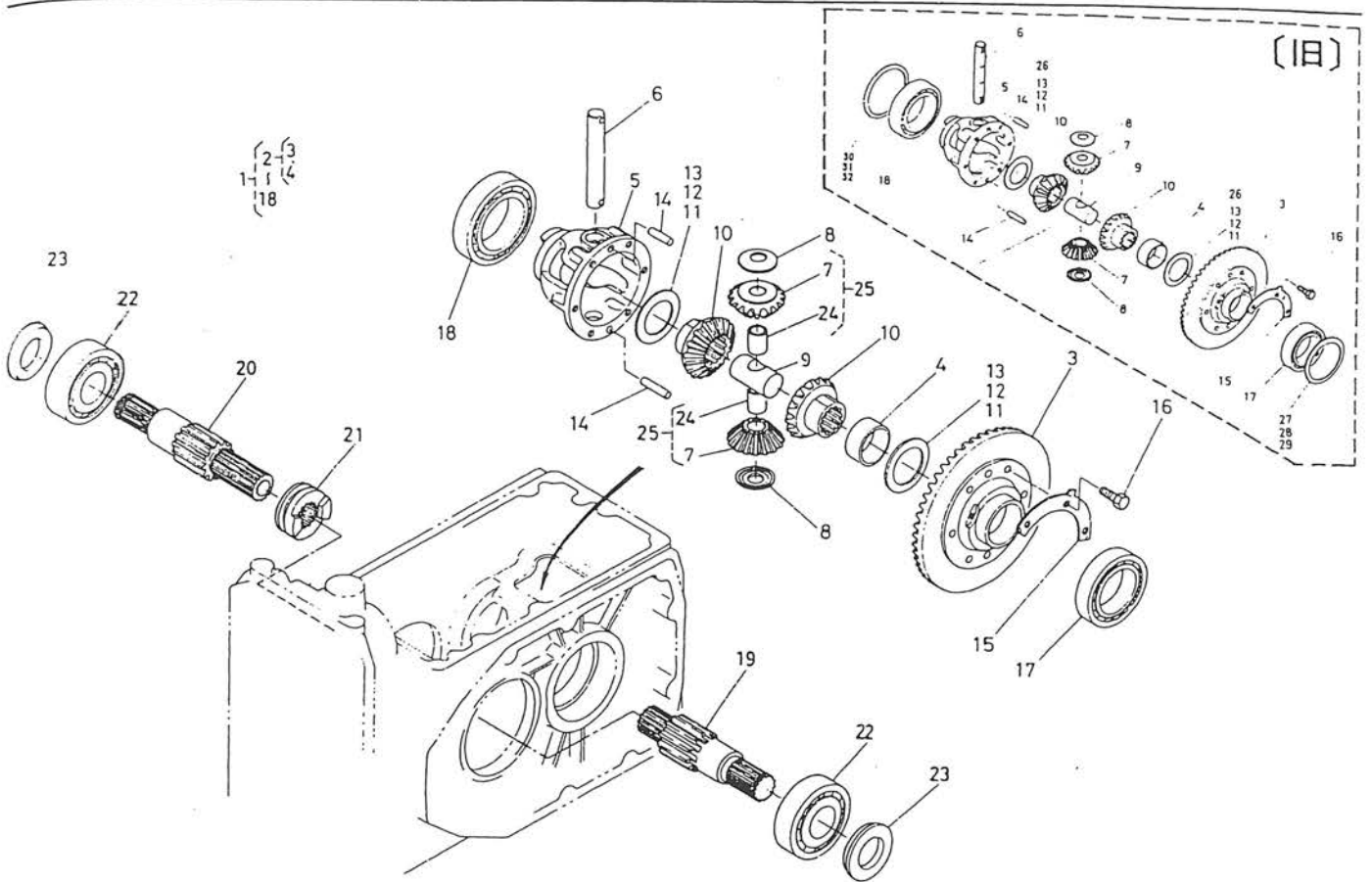

図番	コード No.	部品名称	数量	互換性	備考
19	67111-1691-0	デフ ギヤージク ヒダリ	1	✕	B1600DT #10230まで
	67111-1691-2	デフ ギヤージク ヒダリ	1		B1600DT #10231~
20	67111-1692-0	デフ ギヤージク ミギ	1	✕	B1600DT #10230まで
	67111-1692-2	デフ ギヤージク ミギ	1		B1600DT #10231~
21	67111-1693-0	デフ ロック クラッチ	1		
22	08101-06307	ボール ベアリング	2		(6307)
23	67111-1694-0	オイル シール	2		
24	67111-1669-0	ブッシュ	2		#10006~採用
25	67111-1663-0	デフピニオン コンブ	2		⑦, ⑩
26	67111-1677-0	シム 4	2		t=0.7
27	67111-1682-0	シム 1	1		B1600 #10310まで (以下, 車軸ケース) B1600DT #11922まで (関係参照)
28	67111-1683-0	シム 2	1		B1600 #10310まで B1600DT #11922まで
29	67111-1684-0	シム 3	1		B1600 #10310まで B1600DT #11922まで
30	67111-1685-0	シム 1	1		B1600 #10310まで B1600DT #11922まで
31	67111-1686-0	シム 2	1		B1600 #10310まで B1600DT #11922まで
32	67111-1687-0	シム 3	1		B1600 #10310まで B1600DT #11922まで

## 12. 後車軸, 後輪関係 REAR AXLE, REAR WHEEL

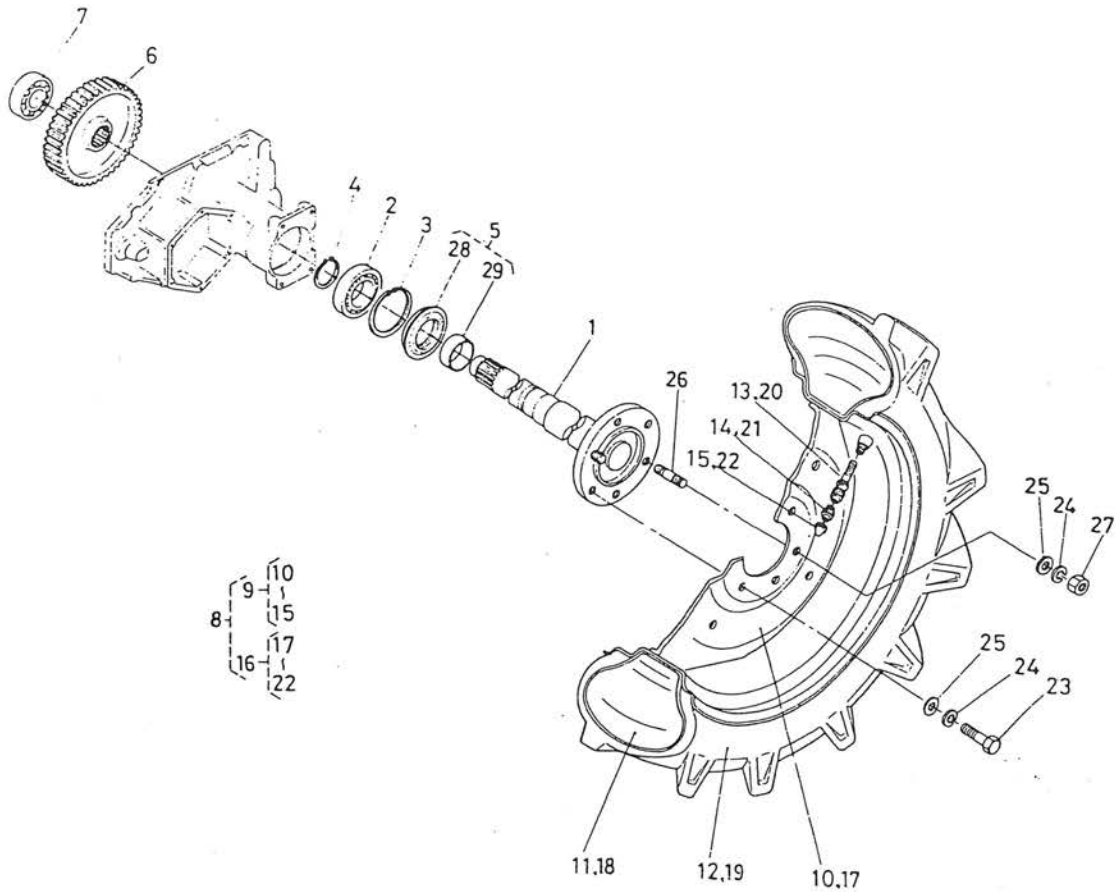

図番	コード No.	部品名称	数量	互換性	備考
1	67111-1711-0	コウシャジク	2		
2	08101-06210	ボール ベアリング	2		(6210)
3	04611-00900	アナ サークリップ	2		
4	04612-00500	ジク サークリップ	2		
5	67111-1713-0	オイル シール アッシ	2		⑳, ㉑
6	67111-1714-0	60 ギヤー	2	✳	DT#10230まで ST#10001~ DT#10231~
	67111-1714-2	60 ギヤー	2		
7	08101-06307	ボール ベアリング	2		(6307)
8	96018-2001-0	コウリン タイヤ サユウ アッシ	1		(8.3-8-22)ハイラグ
9	96018-2010-0	コウリン タイヤ ヒダリ アッシ	1		
10	96018-2011-0	ホイール	1		
11	96018-2012-0	チューブ	1		
12	96018-2013-0	タイヤ	1		
13	32150-2770-0	バルブ カンビ (ムシ)	1		
14	32270-1165-0	バルブ	1		
15	32270-1169-0	バルブ キャップ	1		
16	96018-2020-0	コウリン タイヤ ミギ アッシ	1		
17	96018-2011-0	ホイール	1		
18	96018-2012-0	チューブ	1		
19	96018-2013-0	タイヤ	1		
20	32150-2770-0	バルブ カンビ (ムシ)	1		



# 13. 主変速関係 MAIN SPEED CHANGE

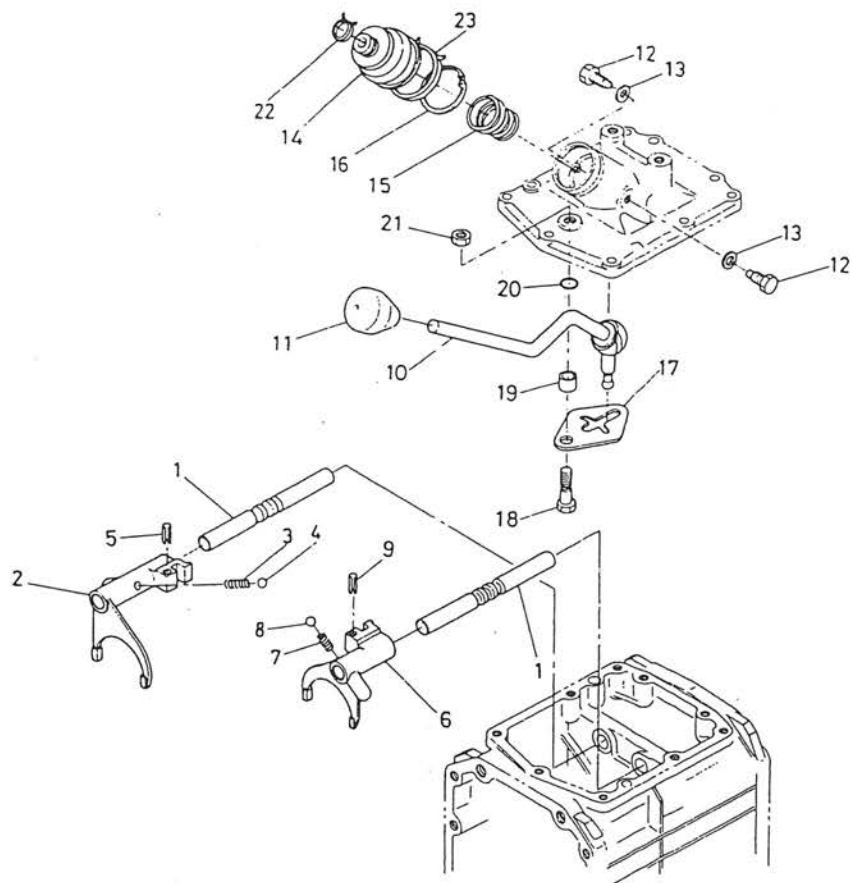

図番	コード No.	部品名称	数量	互換性	備考
1	67111-1811-0	シュヘンソク フォーク ジク	2		
2	67111-1812-0	1-バック シフト フォーク	1		
3	62231-1853-0	ヘンソク コテイ スプリング	1		
4	07715-01605	ボール	1		
5	05411-00520	スプリング ピン	1		
6	67111-1815-0	2-3ソク シフト フォーク	1		
7	62061-1826-0	ボールストップ スプリング	1	↔	
	62231-1853-0	ヘンソク コテイ スプリング	1		
8	07715-01605	ボール	1		
9	05411-00520	スプリング ピン	1		
10	67111-1817-0	シュヘンソク レバー	1		
11	66711-4231-0	レバー グリップ	1		
12	66515-1824-0	ロッド ガイド ピン	2		
13	04714-00080	ワッシャー	2	↔	
	67111-1821-0	ワッシャー	2		
14	67111-1822-0	シュヘンソク カバー	1		
15	66591-1843-0	シュヘンソク レバー バネ	1		
16	04611-00380	アナ サークリップ	1		
17	67111-1824-0	ケンセイ イタ	1		
18	67111-1825-0	ケンセイ イタ トメ ボルト	1		
19	67111-1826-0	カラー	1		





# 14. 変速フォーク関係 SPEED CHANGE FORK

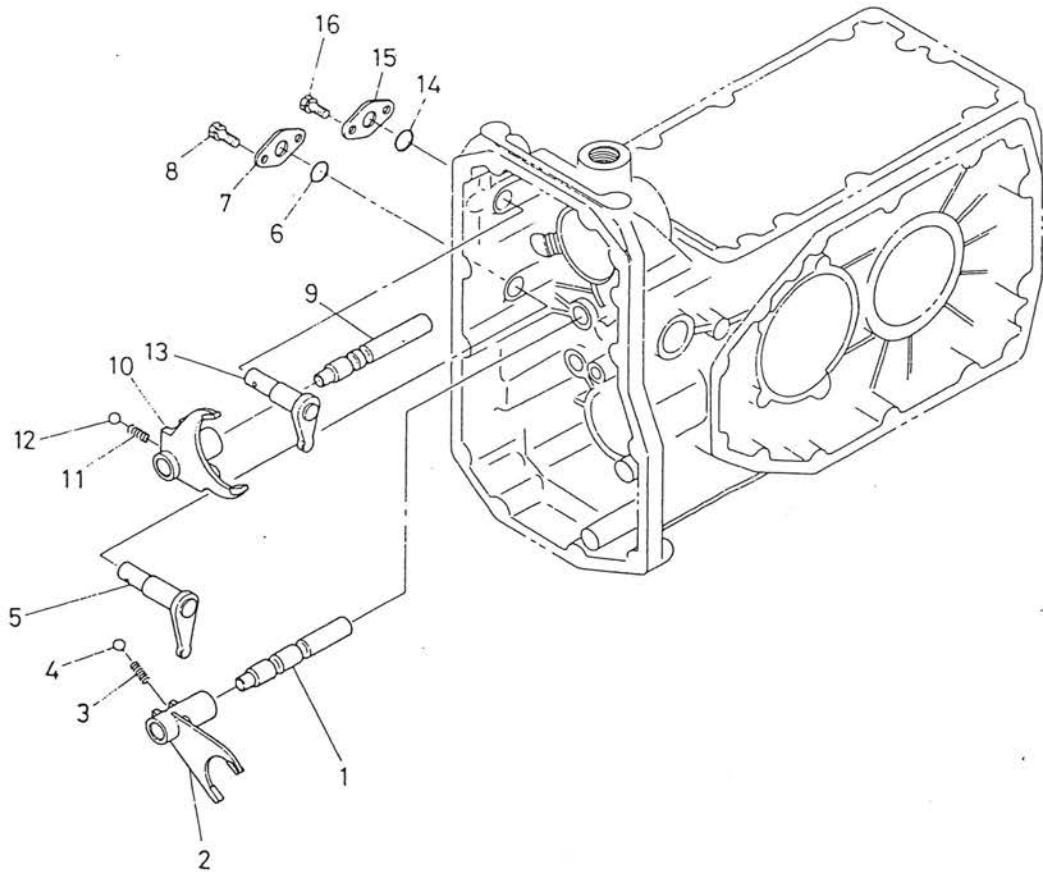

図番	コード No.	部品名称	数量	互換性	備考
1	67111-1831-0	フクヘンソク フォーク ジク	1		
2	67111-1832-0	フクヘンソク シフト フォーク	1		
3	62231-1853-0	ヘンソク コテイ スプリング	1		
4	07715-01605	ボール	1		
5	67111-1833-0	フクヘンソク アーム	1		
6	04811-00160	0 リング	1		
7	66591-1818-0	フォーク ロッド オサエ イタ 1	1		
8	01202-50614	ボルト	2		
9	67111-1836-0	チョウテイソク フォーク ジク	1		
10	67111-1837-0	チョウテイソク シフト フォーク	1		
11	62231-1853-0	ヘンソク コテイ スプリング	1		
12	07715-01605	ボール	1		
13	67111-1838-0	チョウテイソク アーム	1		
14	04811-00160	0 リング	1		
15	66591-1818-0	フォーク ロッド オサエ イタ 1	1		
16	01202-50614	ボルト	2		



# 16. 爪変速フォーク関係 ROTARY SPEED CHANGE FORK

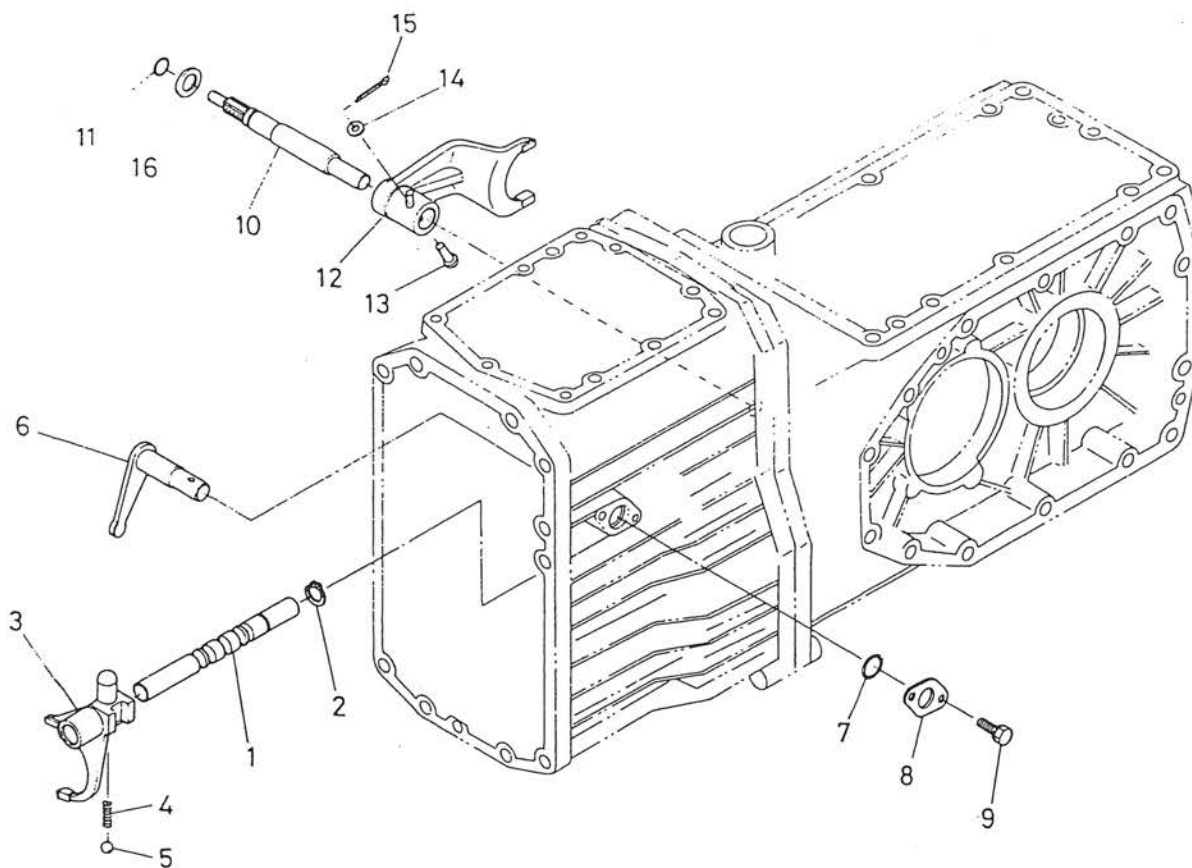

図番	コード No.	部品名称	数量	互換性	備考
1	67111-1861-0	ツメヘンソク フォーク ジク	1		
2	04612-00140	ジク サークリップ	1		
3	67111-1862-0	ツメヘンソク シフト フォーク	1		
4	62231-1853-0	ヘンソク コテイ スプリング	1		
5	07715-01605	ボール	1		
6	67111-1867-0	ツメヘンソク アーム	1		
7	04811-00160	O リング	1		
8	66591-1818-0	フォーク ロッド オサエ イタ 1	1		
9	01202-50614	ボルト	2		
10	67111-1911-0	デフ ロック フォーク ジク	1	↔	旧品使用不可
	67111-1911-2	デフ ロック フォーク ジク	1		
11	04811-06100	O リング	1		
12	67111-1913-0	デフ ロック シフト フォーク	1	↔	旧品使用不可
	67111-1913-2	デフ ロック シフト フォーク	1		
13	67111-1914-0	アタマ ツキ ビン	1		
14	04013-50060	ヒラ ザガネ	1		
15	05511-51610	ワリ ビン	1		
16	67111-1916-0	カラー	1		

# 17. ブレーキ関係 BRAKE

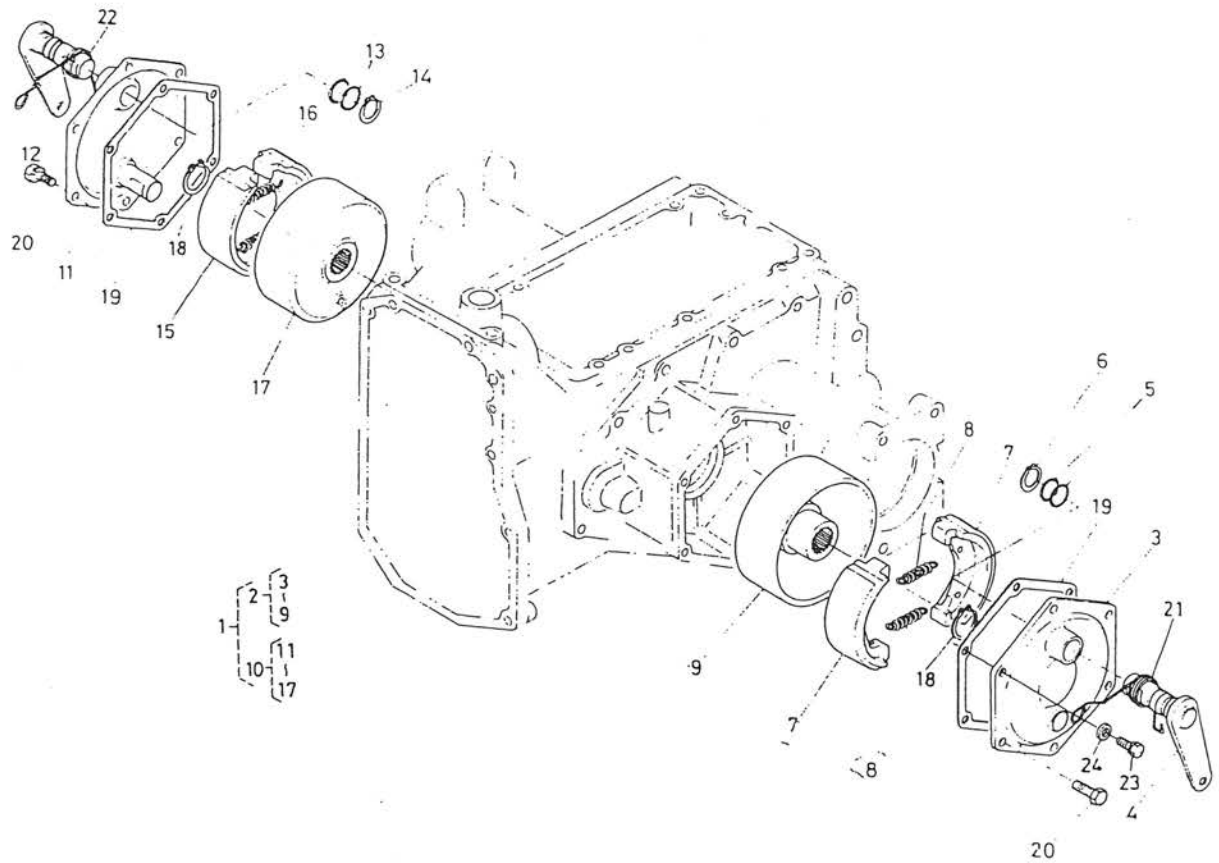

図番	コード No.	部品名称	数量	互換性	備考
1	67111-2210-0	ブレーキ サユウ アッシ	1	}	②~⑰B1600DT #10230まで
	67111-2210-3	ブレーキ サユウ アッシ	1		②~⑰B1600DT #10231 ~
2	67111-2230-0	ブレーキ ヒダリ アッシ	1	}	③~⑨B1600DT #10230まで
	67111-2230-3	ブレーキ ヒダリ アッシ	1		③~⑨B1600DT #10231 ~
3	67111-2231-0	ブレーキ カバー	1		
4	67111-2232-0	ブレーキ カム ヒダリ	1		
5	04811-05180	O リング	2		
6	04612-00220	ジク サークリップ	1		
7	67111-2235-0	ブレーキ シュー	2		
8	67111-2237-0	リターン スプリング	2		
9	67111-2238-0	ブレーキ ドラム	1	}	B1600DT #10230まで
	67111-2238-2	ブレーキ ドラム	1		B1600DT #10231 ~
10	67111-2240-0	ブレーキ ミギ アッシ	1	}	⑪~⑰B1600DT #10230まで
	67111-2240-3	ブレーキ ミギ アッシ	1		⑪~⑰B1600DT #10231 ~
11	67111-2231-0	ブレーキ カバー	1		
12	67111-2242-0	ブレーキ カム ミギ	1		
13	04811-05180	O リング	2		
14	04612-00220	ジク サークリップ	1		
15	67111-2235-0	ブレーキ シュー	2		
16	67111-2237-0	リターン スプリング	2		



# 18. 上部カバー関係 CASE COVER

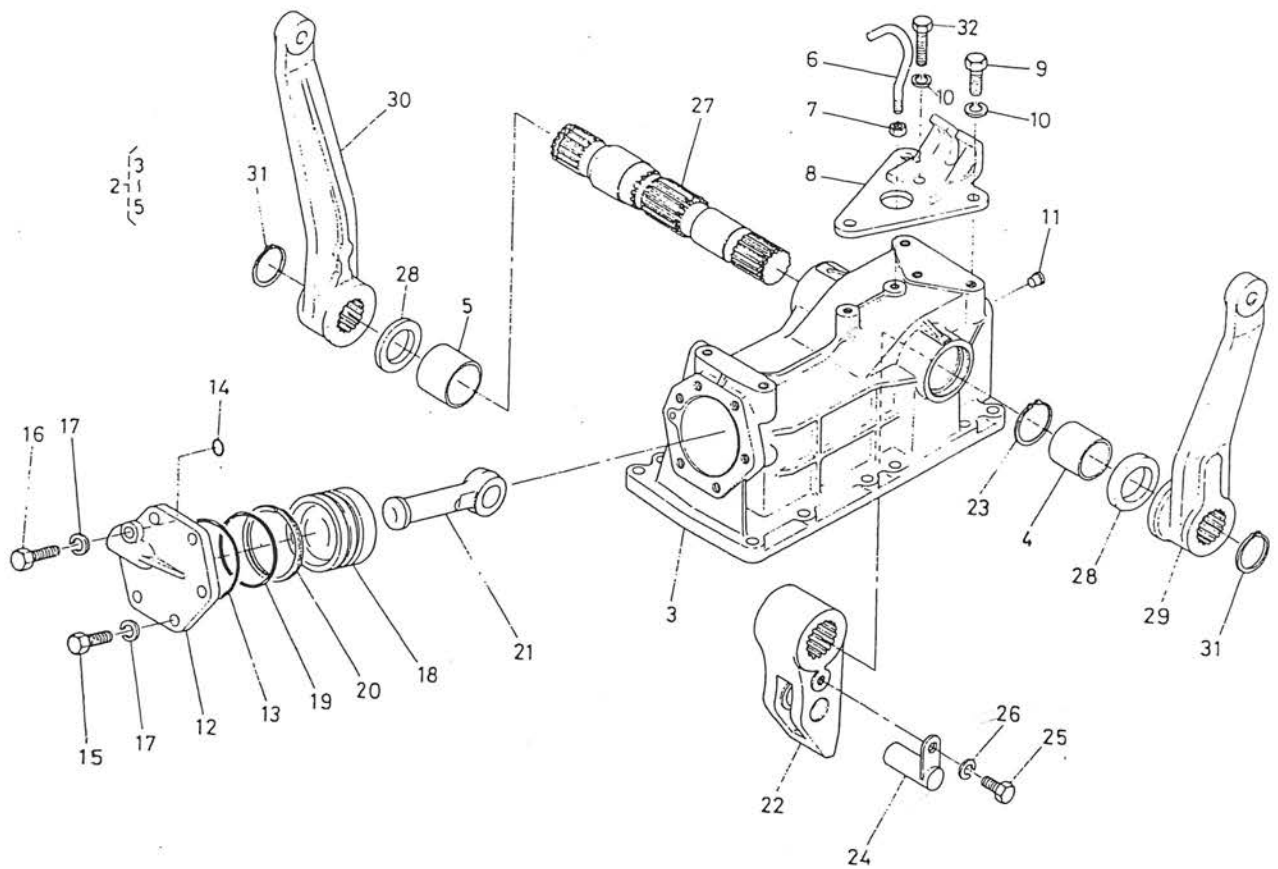

図番	コード No.	部品名称	数量	互換性	備考
1	67111-3620-0	ジョウブ カバー ウシロ アッシ	1		
2	67111-3630-0	ジョウブ カバー ウシロ コンブ	1		③~⑤
3	67111-3631-0	ジョウブ カバー ウシロ	1		
4	67111-3632-0	ブッシュ	1		
5	67111-3633-0	ブッシュ	1		
6	67111-3635-0	ブレザー、パイプ	1		
7	02114-50080	ナット	1		
8	67111-3637-0	チェーンブラケット	1		
9	01120-51025	ボルト	3		ザガネツキM10×P1.25×25
10	04512-50100	バネ ザガネ	4		廃止(ザガネツキボルトに変更)
11	66591-5439-0	メクラセン 3	6		
12	67111-3661-0	シリンダ キャップ	1		
13	04811-50650	O リング	1		
14	04811-00080	O リング	1		
15	01153-51030	ボルト	5		
16	01153-51035	ボルト	1		
17	04512-50100	バネ ザガネ	6		
18	67111-3671-0	ユアツ ピストン	1	}	ST=13635 DT=25813
	67111-3671-2	ユアツ ピストン	1		ST=13636 DT=25814
19	04811-00600	O リング	1		
20	67111-3672-0	バック アップ リング	1		





19. コントロールバルブ関係 CONTROL VALVE

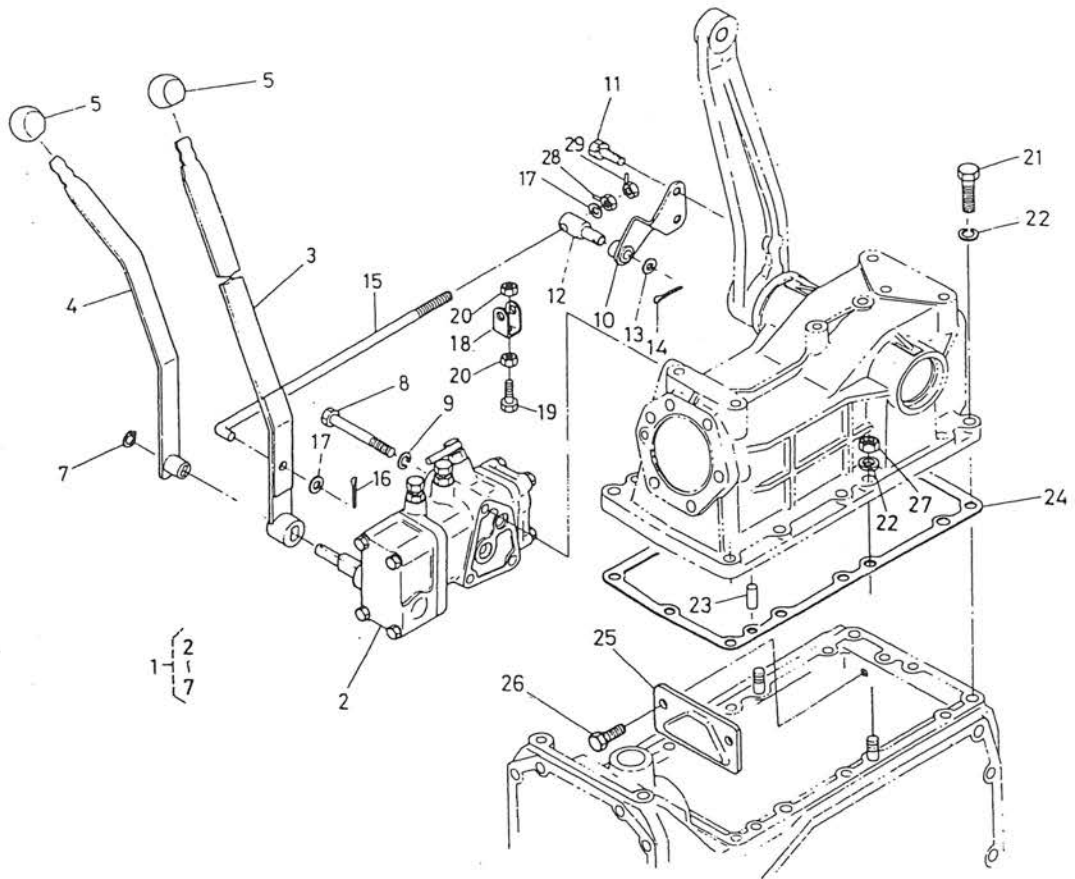

図番	コード No.	部品名称	数量	互換性	備考
1	67111-3720-0	コントロールバルブアッシ	1		②~⑦
2	67111-3730-0	コントロールバルブホンタイアッシ	1		
3	67111-3741-0	コントロールレバー	1		
4	67111-3745-0	コウシンチョウセツレバー	1		
5	66611-4324-0	レバーグリップ	2		
6					
7	04612-50100	ジクサークリップ	1		
8	01150-50880	ボルト	3		
9	04512-50080	バネザガネ	3		
10	67111-3751-0	ケンセイカナグウケ	1		
11	01120-50816	ボルト	2		
12	66591-3654-0	ケンセイシテンジク	1		
13	04011-50100	ヒラザガネ	1		
14	05511-50318	ワリピン	1		
15	67111-3752-0	ケンセイロッド	1		
16	05511-50215	ワリピン	1		
17	04013-50080	ヒラザガネ	2		
18	66611-3632-0	センセイカナグ	1		
19	01150-50825	ボルト	1		
20	02112-50080	ナット	2		数量4→2に変更
21	01150-51035	ボルト	11		



20. コントロールバルブ分解関係 CONTROL VALVE

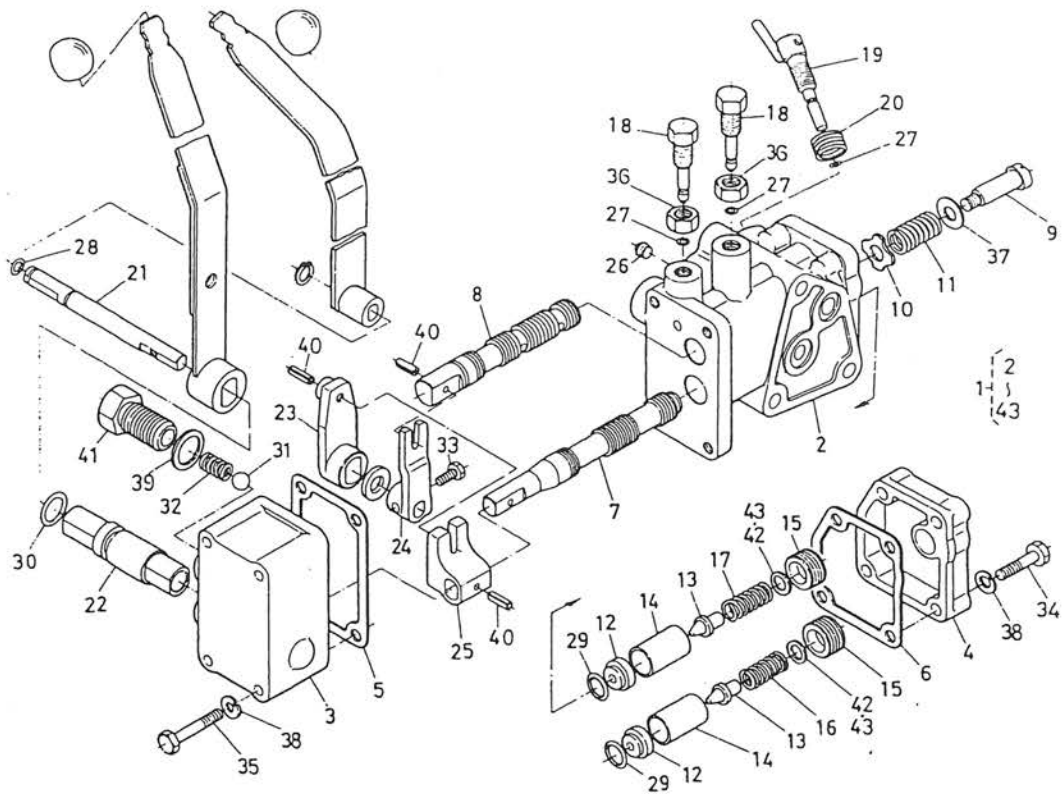

図番	コード No.	部品名称	数量	互換性	備考
1	67311-3730-0	コントロールバルブ ホンタイ アッシ	1		②~④③
2	67111-3721-0	バルブ ホンタイ	1		
3	67111-3722-0	バルブ カバー	1		
4	67111-3723-0	リリース カバー	1		
5	67111-3724-0	パッキン 1 (バルブカバー)	1		
6	67111-3725-0	パッキン 2 (リリースカバー)	1		
7	67111-3726-0	スプール 1 (コントロール)	1		
8	67111-3727-0	スプール 2 (コウシンチョウセツ)	1		
9	67111-3728-0	トクシュ ボルト	1		
10	67111-3729-0	トクシュ ザガネ	1		
11	67111-3731-0	モドシ バネ	1		
12	67111-3732-0	バルブザ	2		
13	67111-3733-0	ポベツト	2		
14	67111-3734-0	カラー	2		
15	67111-3735-0	チョウセイ ネジ	2		
16	67311-3736-0	リリースバネ 1 (コウアツ)	1		
17	67111-3737-0	リリースバネ 2 (テイアツ)	1		
18	67111-3738-0	チョウセイ ボルト 1	2		
19	67111-3739-0	チョウセイ ボルト 2	1		
20	67111-3742-0	セツト バネ	1		
21	67111-3743-0	ガイド アーム ジク 1	1		

## 20. コントロールバルブ分解関係 CONTROL VALVE

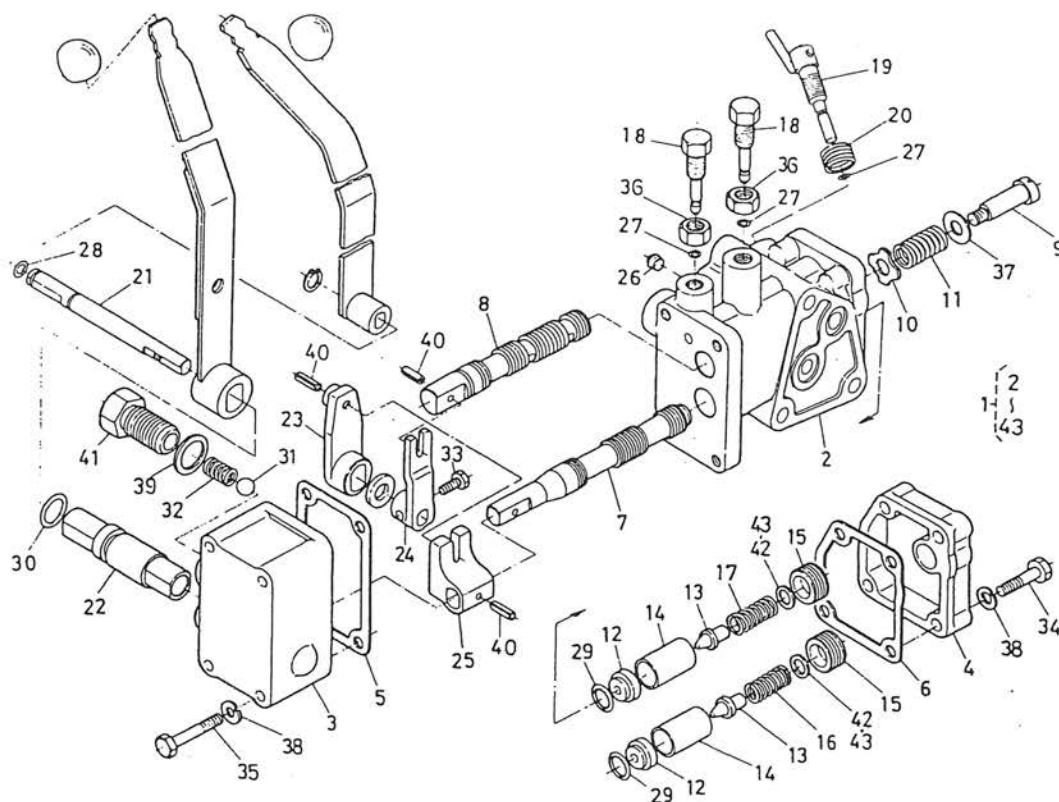

図番	コード No.	部品名称	数量	互換性	備考
22	67111-3744-0	ガイド アーム ジク 2	1		
23	67111-3746-0	ガイド アーム 1	1		
24	67111-3748-0	ガイド アーム 2	1		
25	67111-3749-0	スプール アーム	1		
26	95007-0014-0	テーパ ネジ プラグ	1		
27	04811-10040	O リング	3		
28	04811-10080	O リング	1		
29	04811-00120	O リング	4		
30	04811-00140	O リング	1		
31	07715-00803	ボール	1		
32	67111-3756-0	シフター バネ	1		
33	67111-3757-0	ボルト	1		
34	01050-50628	ボルト	4		
35	01050-50655	ボルト	4		
36	02112-50100	ナット	2		
37	04011-50100	ヒラ ザガネ	3		
38	04512-50060	バネ ザガネ	8		
39	04714-00300	バックシム	1		
40	05411-00518	スプリング ピン	3		
41	66591-3646-0	ボルト	1		
42	67111-3753-0	リリーフ チョウセイ シム 1	1		



## 21. 油圧パイプ関係 OIL PRESSURE PIPE

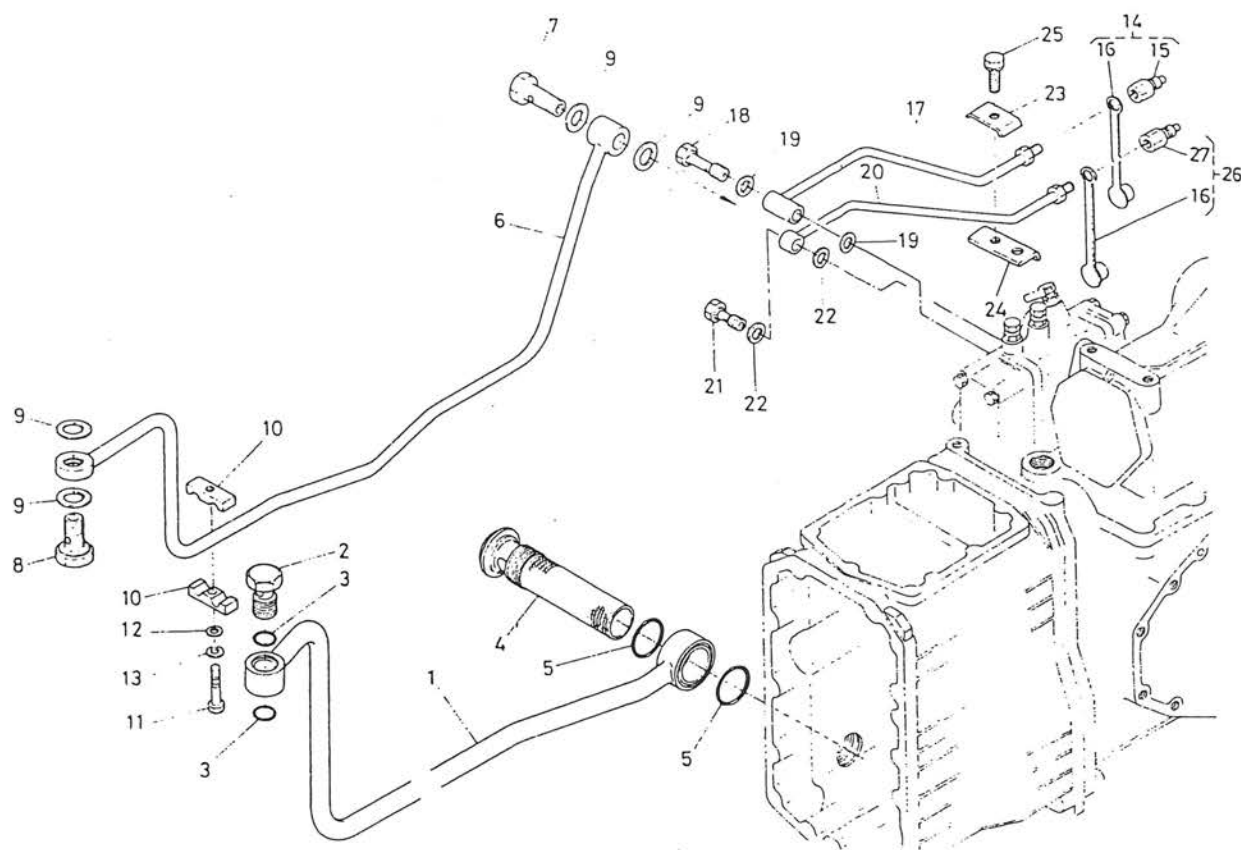

図番	コード No.	部品名称	数量	互換性	備考
1	67111-3711-0	キューニュー パイプ	1		
2	37170-3817-0	ユアツパイプ セッシュ ボルト	1		
3	04811-00220	O リング	2		
4	67111-3712-0	オイル フィルタ	1		
5	04811-10400	O リング	2		
6	67111-3715-0	トシュツ パイプ	1		
7	67111-3716-0	セッシュ ボルト	1		
8	66591-3625-0	カンチョッカク セッシュ	1		
9	04714-00300	パッキン	4	}	
	67111-3718-0	パッキン	4		
10	67111-3614-0	パイプ オサエ	2		
11	01050-50645	ボルト	1		
12	04015-50060	ヒラ ザガネ	1		
13	04512-50060	バネ ザガネ	1		
14	67111-3780-0	クイック ジョイント ホンキ アッシ 1	1	}	⑮, ⑯ {旧機(ST=11887までDT=15585まで)に対するサービス部品は、次ページ※印参照}
	67111-3780-2	クイック ジョイント ホンキ アッシ 1	1		
15	67111-3781-0	クイック ジョイント ホンキ 1	1	}	ST#11887まで, DT#15585まで
	67111-3781-2	クイック ジョイント ホンキ 1	1		
16	67111-3782-0	ジョイント キャップ	2	}	ST#11887まで, DT#15585まで
	67111-3782-2	ジョイント キャップ	2		
17	67111-3785-0	ハイフ ソト	1		

# 21. 油圧パイプ関係 OIL PRESSURE PIPE

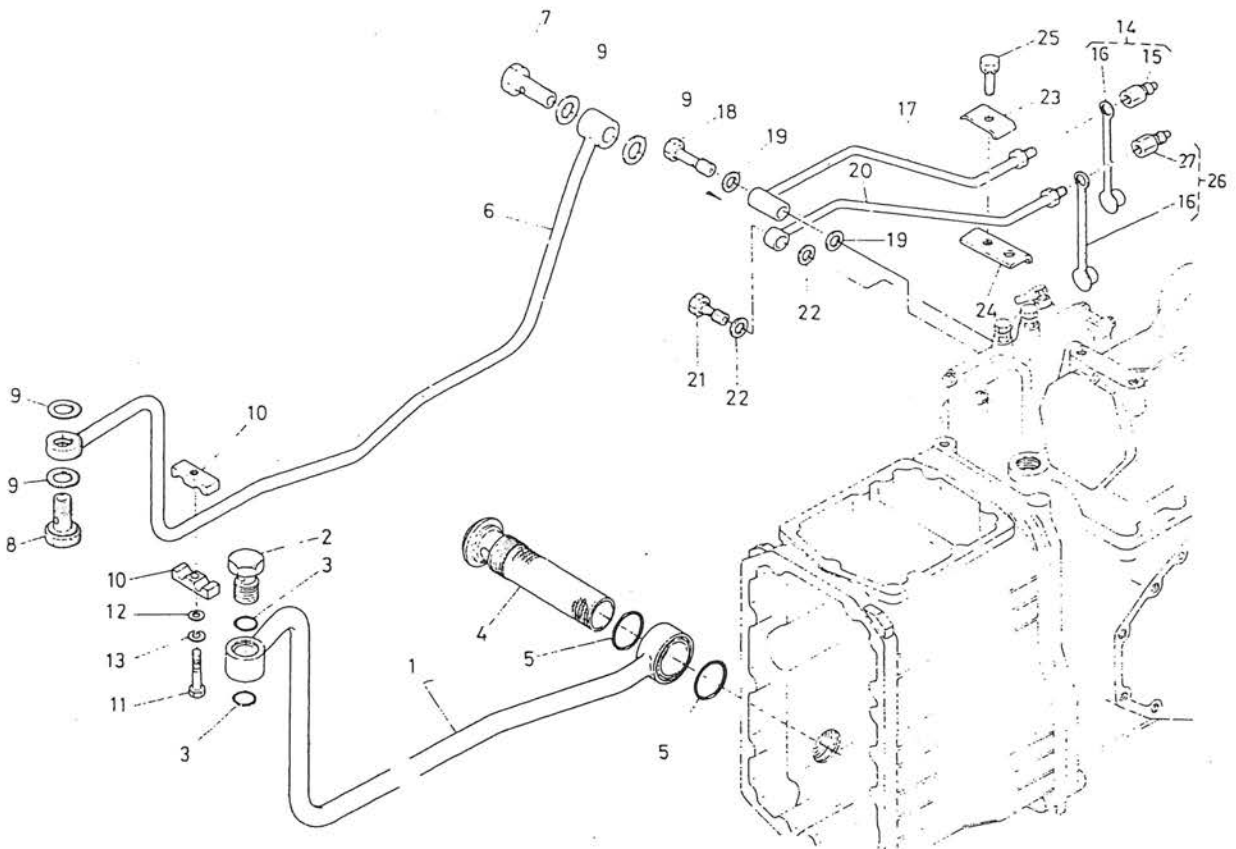

図番	コード No.	部品名称	数量	互換性	備考
18	67111-3786-0	ボルト	1		
19	04714-00120	パッキン	2		
20	67111-3787-0	パイプ ナカ	1		
21	67111-3788-0	ボルト	1		
22	04714-00120	パッキン	2		
23	67111-3791-0	パイプ トメ ウエ	1		
24	67111-3792-0	パイプ トメカナグ シタ	1		
25	01120-50835	ボルト	1		
26	67111-3783-0	クイック ジョイント ホンキ アッシ	2	}	⑬, ⑳ (旧機(ST#11887まで, DT#15585まで)に対するサービス部品は, 下記#印参照)
	67111-3783-2	クイック ジョイント ホンキ アッシ	2		
27	67111-3784-0	クイック ジョイント ホンキ 2	1	}	ST#11887まで DT#15585まで
	67111-3784-2	クイック ジョイント ホンキ 2	1		
※機番ST#11887まで, DT#15585までの⑬, ⑳のサービス用部品					
⑬のサービス部品					
	79153-8120-0	ホース1 カブラ アッシ	1		}
	79153-3531-2	ホース1 アッシ	1		
	67111-3780-2	クイック ジョイント ホンキ アッシ	1	1	
⑳のサービス部品					
	79153-8130-0	ホース2 カブラ アッシ	1		}
	79153-3535-3	ホース2 アッシ	1		
	67111-3783-2	クイック ジョイント ホンキ アッシ	2	1	

## 22. ステアリング関係 STEERING

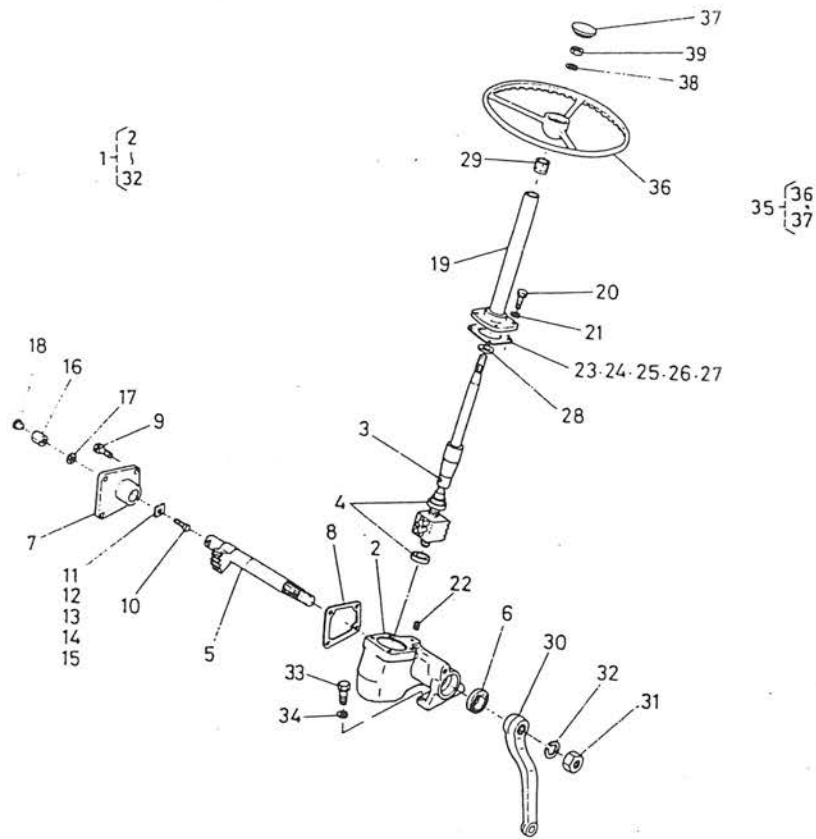

図番	コード No.	部品名称	数量	互換性	備考
1	67111-4110-2	ステアリング アッシ	1	┌ └	②~③②
	67111-4110-3	ステアリング アッシ	1		②~③②
2	67111-4111-2	ステアリング キヤ- ケ-ス	1		
3	67111-4120-2	ボール ナット コンブ	1	┌ └	
	67111-4120-3	ボール ナット コンブ	1		
4	66881-4114-0	スラスト ボールベアリング	2		
5	67111-4115-0	セクタ ジク	1		
6	09500-28458	オイル シ-ル	1		
7	67111-4116-0	サイド カバ-	1		
8	67111-4117-0	パッキン	1		
9	01120-50820	ボルト	4		
10	67111-4118-0	チョウセイ ネジ	1		
11	67111-4119-0	チョウセイ カラ- 1	1		
12	67111-4121-0	チョウセイ カラ- 2	1		
13	67111-4122-0	チョウセイ カラ- 3	1		
14	67111-4123-0	チョウセイ カラ- 4	1		
15	67111-4124-0	チョウセイ カラ- 5	1		
16	67111-4125-0	ナット	1		
17	04714-00100	パッキン	1		
18	67111-4127-0	ゴムセン	1		



## 22. ステアリング関係 STEERING

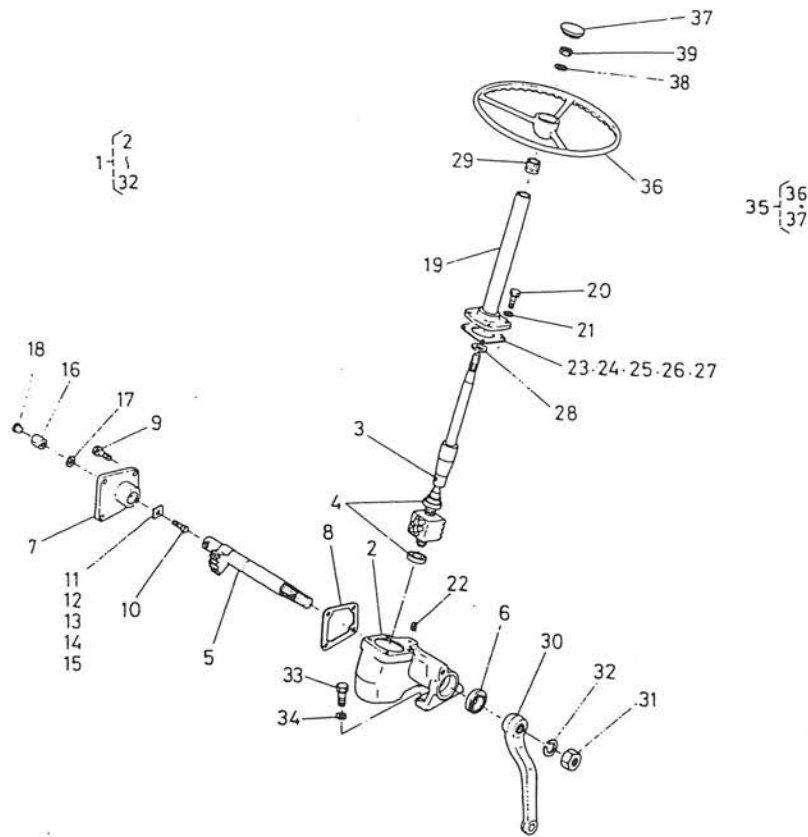

図番	コード No.	部品名称	数量	互換性	備考
19	67111-4112-0	ステアリング ポスト	1	✳	ST # 10401 まで DT # 12343 まで
	67111-4112-3	ステアリング ポスト	1		ST # 10402 ~ DT # 12344 ~
20	01153-50820	ボルト	4		
21	04512-50080	バネ ザガネ	4		
22	34150-1664-0	プラグ	1		
23	66811-4132-0	シム 1	1		
24	66811-4133-0	シム 2	1		
25	66811-4134-0	シム 3	1		
26	66811-4135-0	シム 4	1		
27	66811-4136-0	シム 5	1		
28	09500-16287	オイル シール	1	✳	AE0685-G ST # 10401 まで DT # 12343 まで
	67111-4128-0	オイル シール	1		ST # 10402 ~ DT # 12344 ~
29	66591-4125-0	ポスト ブッシュ	1	✳	ST # 10401 まで DT # 12343 まで
	67111-4129-0	ポスト ブッシュ	1		ST # 10402 ~ DT # 12344 ~
30	67111-4141-0	ビットマン アーム	1		
31	02172-50220	ナット	1		
32	04512-50220	バネ ザガネ	1		
33	01130-51030	ボルト	4		
34	04512-50100	バネ ザガネ	4		ザガネツキボルトに変更 廃止
35	66611-4140-0	ステアリング ホイール アッシ	1		③⑥, ③⑦
36	66611-4141-0	ステアリング ホイール	1		



# 23. レバー関係 LEVER

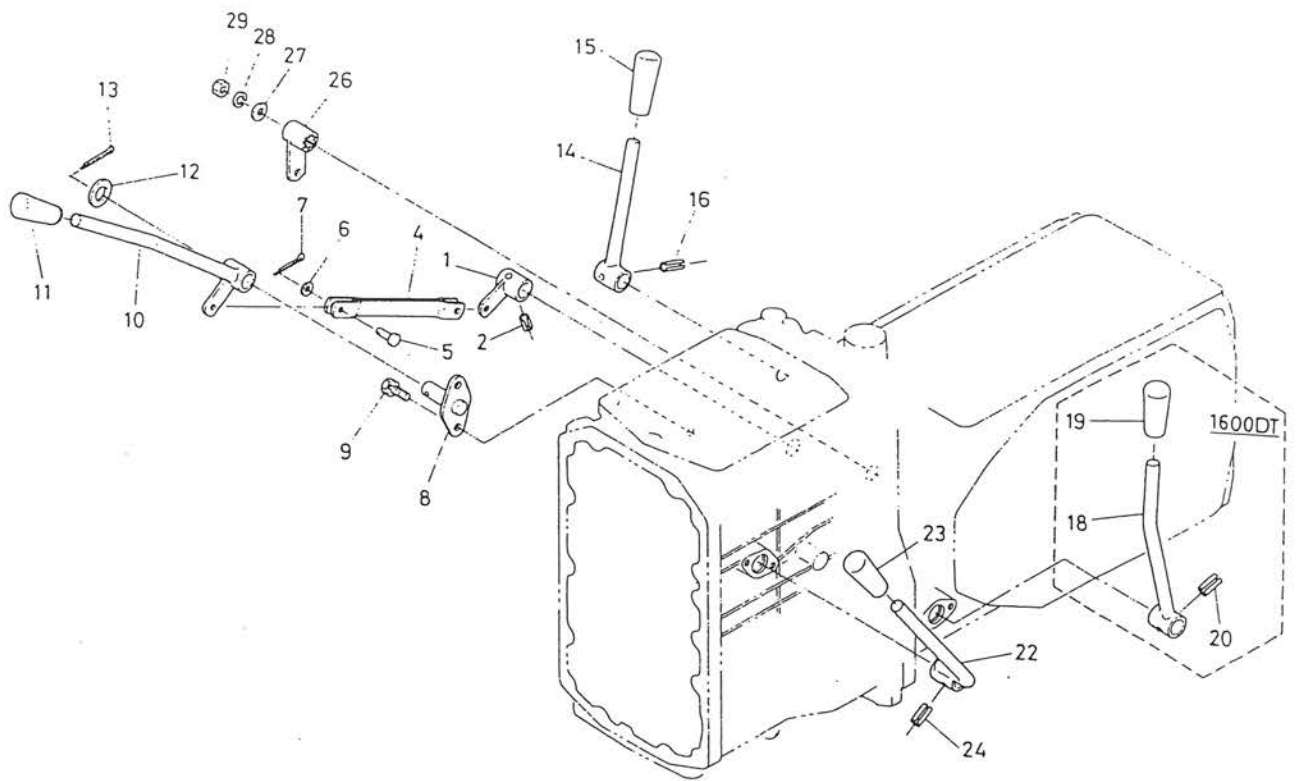

図番	コード No.	部品名称	数量	互換性	備考
1	67111-4231-0	フクヘンソク レバー ボス	1		
2	05411-00632	スプリング ピン	1		
3	07811-11010	ワイヤ	1		(廃止) 図欠
4	67111-4232-0	フクヘンソク リンク	1		
5	05122-50614	アタマツキ ピン	2		
6	04013-50060	ヒラ ザガネ	2		
7	05511-51612	ワリ ピン	2		
8	67111-4234-0	フクヘンソクレバー シテン	1		
9	01120-50820	ボルト	2		
10	67111-4237-0	フクヘンソク レバー	1	✳	ST#11755まで DT#14870まで
	67111-4237-2	フクヘンソク レバー	1		ST#11756- DT#14871-
11	66591-4211-0	レバー グリップ	1		
12	04011-50140	ヒラ ザガネ	1		
13	05511-50425	ワリ ピン	1		
14	67111-4245-0	チョウテイソク レバー	1		
15	66591-4211-0	レバー グリップ	1		
16	05411-00632	スプリング ピン	1		
17	07811-11010	ワイヤ	1		(廃止) 図欠
18	67121-4261-0	ゼンリン クドウ レバー	1		
19	66591-4211-0	レバー グリップ	1		1600DT 専用部品
20	05411-00632	スプリング ピン	1		



24. ペダル関係 PEDAL

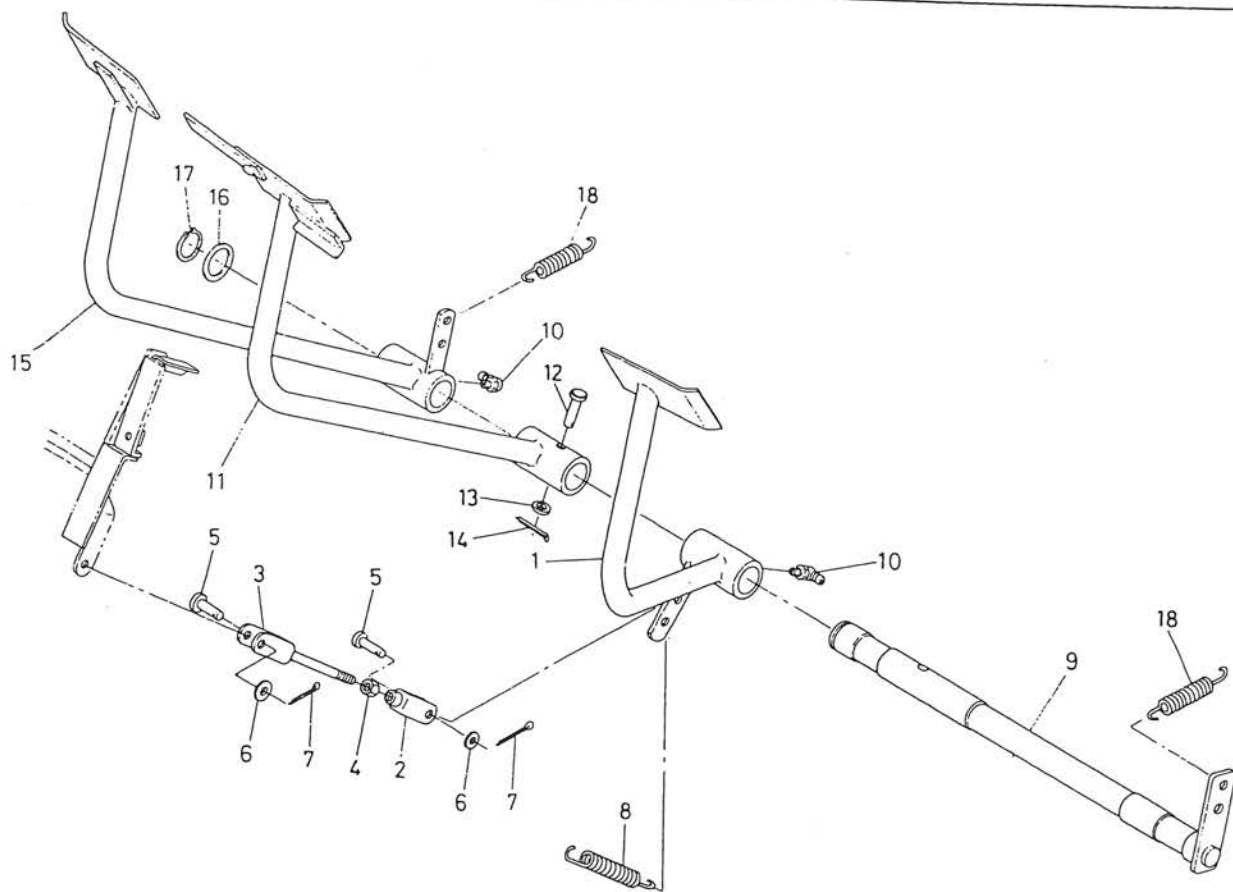

図番	コード No.	部品名称	数量	互換性	備考
1	67111-4411-0	クラッチ ペダル	1	*	ST#13635まで DT#25813まで
	67111-4411-5	クラッチ ペダル	1		ST#13636- DT#25814-
2	67111-4412-0	クラッチ チュウカン ロッド	1		
3	67111-4452-0	フタマツギテ ミギネジ	1		
4	02112-50080	ナット	1		
5	05122-50822	アタマツキ ピン	2		
6	04012-50080	ヒラ ザガネ	2		
7	05511-50215	ワリピン	2		
8	67111-4413-0	クラッチモ드시 スプリング	1	↵	旧品使用不可
	67111-4413-2	クラッチモ드시 スプリング	1		
9	67111-4421-0	ブレーキ ペダル ジク	1		
10	67111-4425-0	グリス ニップル	2		
11	67111-4431-0	ブレーキ ペダル ヒダリ	1	↵	旧品使用不可
	67111-4431-3	ブレーキ ペダル ヒダリ	1		
12	05122-50840	アタマツキ ピン	1		
13	04012-50080	ヒラ ザガネ	1		
14	05511-50215	ワリピン	1		
15	67111-4432-0	ブレーキ ペダル ミギ	1	↵	旧品使用不可
	67111-4432-3	ブレーキ ペダル ミギ	1		
16	66591-4323-0	カラー	1		
17	04612-50240	ジク サークリフ	1		



## 25. デフロックペダル関係 DIFF LOCK PEDAL

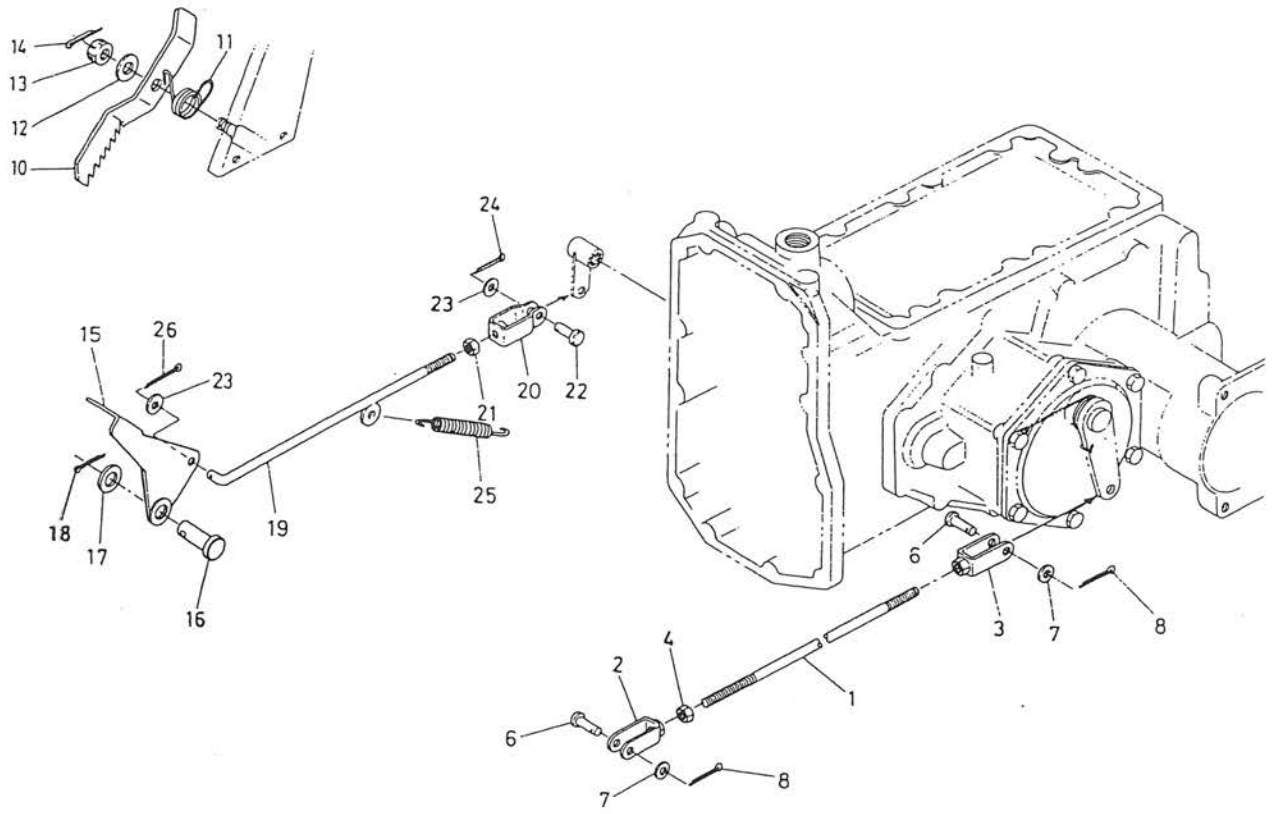

図番	コード No.	部品名称	数量	互換性	備考
1	67111-4451-0	ブレーキ ロッド	2		
2	67111-4452-0	フタマツギテ ミギネジ	2		
3	67111-4453-0	フタマツギテ ヒダリネジ	2		
4	02112-50080	ナット	2		
5					
6	05122-50822	アタマツキ ピン	4		
7	04012-50080	ヒラ ザガネ	4		
8	05511-50215	ワリ ピン	4		
9					
10	67111-4455-0	ブレーキ ロックレバー	1		
11	67111-4456-0	ブレーキ ロック スプリング	1		
12	04013-50120	ヒラ ザガネ	1		
13	02372-50120	ミゾツキ ナット	1		
14	05511-50325	ワリ ピン	1		
15	67111-4461-0	デフロック ペダル	1		
16	05122-51425	アタマツキ ピン	1		
17	04011-50140	ヒラ ザガネ	1		
18	05511-50420	ワリ ピン	1		
19	67111-4465-0	デフロック ロッド	1		
20	63753-4235-0	シュクラッチユウカナグ	1		
21	02112-50080	ナット	1		





26. レリーズレバー関係 RELEASE LEVER

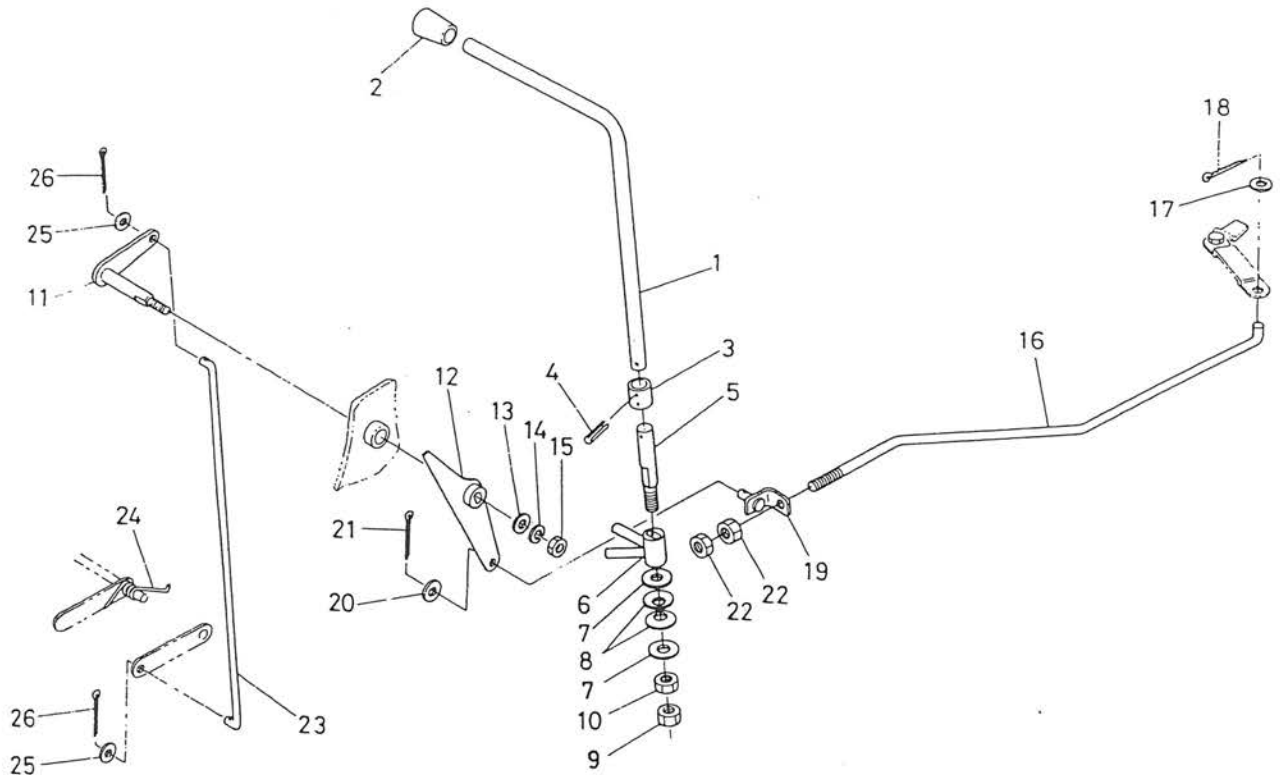

図番	コード No.	部品名称	数量	互換性	備考
1	67111-4471-0	レリーズ レバー	1		
2	67111-4472-0	レバー グリップ	1		
3	67111-4475-0	レリーズ レバー シテン	1		
4	05411-00425	スプリング ピン	2		
5	67111-4477-0	レリーズ カナグ ウケジク	1		
6	67111-4478-0	レリーズ カナグ	1		
7	04015-50080	ヒラ ザガネ	2		
8	66116-5153-0	サラ バネ	2		数量1→2に変更
9	02112-50080	ナット	1		
10	02114-50080	ナット	1		
11	67111-4481-0	レリーズ アーム ジク	1		
12	67111-4482-0	レリーズ アーム	1		
13	04013-50080	ヒラ ザガネ	1		
14	04512-50080	バネ ザガネ	1		
15	02114-50080	ナット	1		
16	67111-4485-0	レリーズ ロッド	1		
17	04012-50080	ヒラ ザガネ	1		
18	05511-50215	ワリ ビン	1		
19	67111-4486-0	エル カナグ	1		
20	04013-50060	ヒラ ザガネ	1		
21	05511-51612	ワリ ビン	1		



## 27. 銘板関係 NAME PLATE

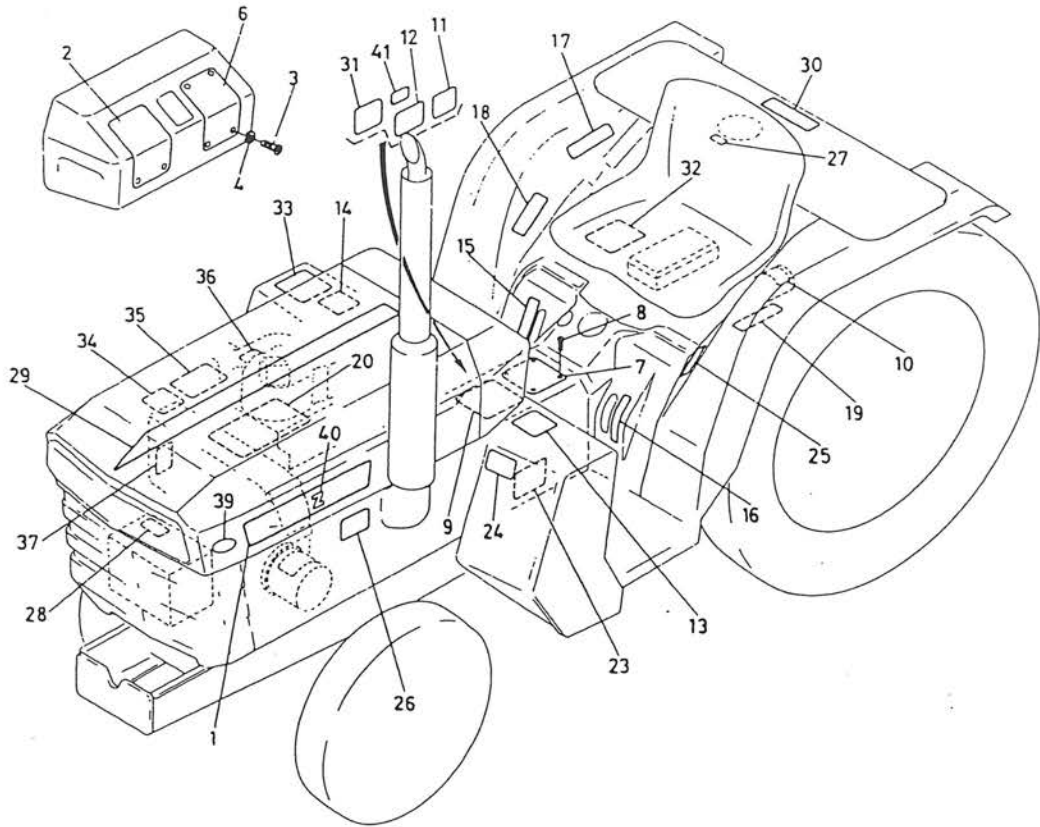

図番	コード No.	部品名称	数量	互換性	備考
1	67111-4711-0	ボンネット メイバン	2		
2	67111-4715-0	ケイキ ラベル ヒタリ	1		
3	03054-50510	ナベ コネジ	6		
4	04512-50050	バネ ザガネ	6		
5	02054-50050	ナット	6		廃止(図欠)
6	67111-4716-0	ケイキ ラベル ミギ	1		
7	67111-4718-0	シュヘンソク メイバン	1		1600
	67121-4718-0	シュヘンソク メイバン	1		1600DT
8	54102-3441-0	ポップ リベット	4		
9	67111-4719-0	ウンテン チュウイ ラベル	1		
10	67111-4721-0	ウシロ PTOカバー ラベル	1		削除
11	67111-4724-0	デフロック ラベル	1		
12	67111-4725-0	ブレーキ ロック ラベル	1		
13	67111-4731-0	デコンプ ラベル	1		
14	67111-4732-0	エンジン テイシ ラベル	1		
15	67111-4735-0	フクヘンソク ラベル	1		
16	67111-4736-0	PTO ヘンソク ラベル	1		
17	66591-4716-0	メイバン 6	1		
18	67111-4737-0	コウシン ラベル	1		
19	67121-4738-0	ゼンリン キリカエ ラベル	1		1600DT

## 27. 銘板関係 NAME PLATE

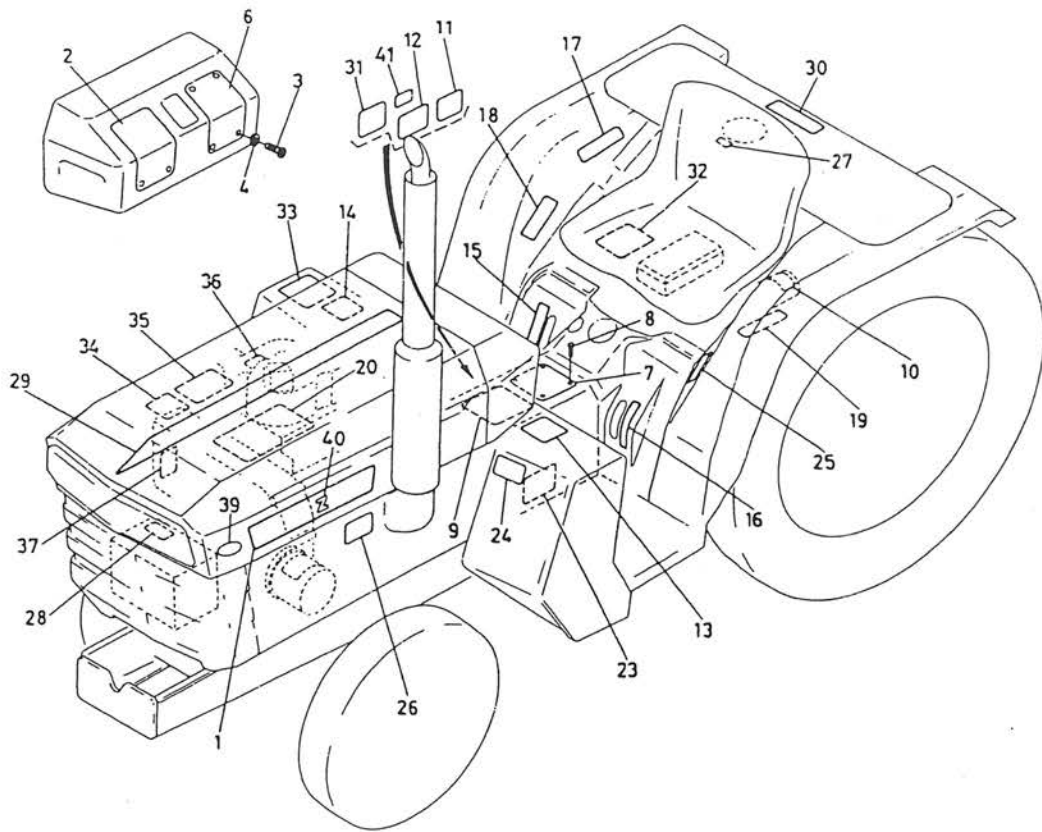

図番	コード No.	部品名称	数量	互換性	備考
20	67111-4741-0	ミッション オイル ラベル	1	↙	旧品使用不可
	67111-4741-4	ミッション オイル ラベル	1		
21	67111-4761-0	オイル ラベル	1		
22					
23	67111-4744-0	クラッチ ロック ラベル	1		
24	67111-4757-0	コッケンゴウカク ラベル	1		1600
	67121-4753-0	アンゼン カンテイショウヒョウ	1		1600
25	34150-3489-0	ハイキガス ラベル	1		
26	36200-9861-0	オイルゲージ ラベル	1		
27	66711-4744-2	カキ チュウイ ラベル	1		
28	67111-4751-0	バッテリー ラベル	1		
29	67111-4745-0	センターライン ラベル(ホワイト)	1		
	67111-4754-0	センターライン ラベル(オレンジ)	1		オプション色採用
	67111-4755-0	センターライン ラベル(ブルー)	1		オプション色採用
30	67111-4752-0	サイダイ セキサイリョウ ラベル	1		
31	67111-4747-0	パーキング ブレーキ ラベル	1		
32	67111-4748-0	クリーブ ラベル	1		
33	67111-4749-0	ソクド ラベル	1		
	67111-4756-0	ソクド ラベル(ホワイト)	1		オプション色採用
34	15531-8723-2	チュウイ ラベル	1		
35	15531-8722-0	チュウイ ラベル	1		



# 28. フレームクラッチハウジング関係 FRAME CLUTCH HOUSING

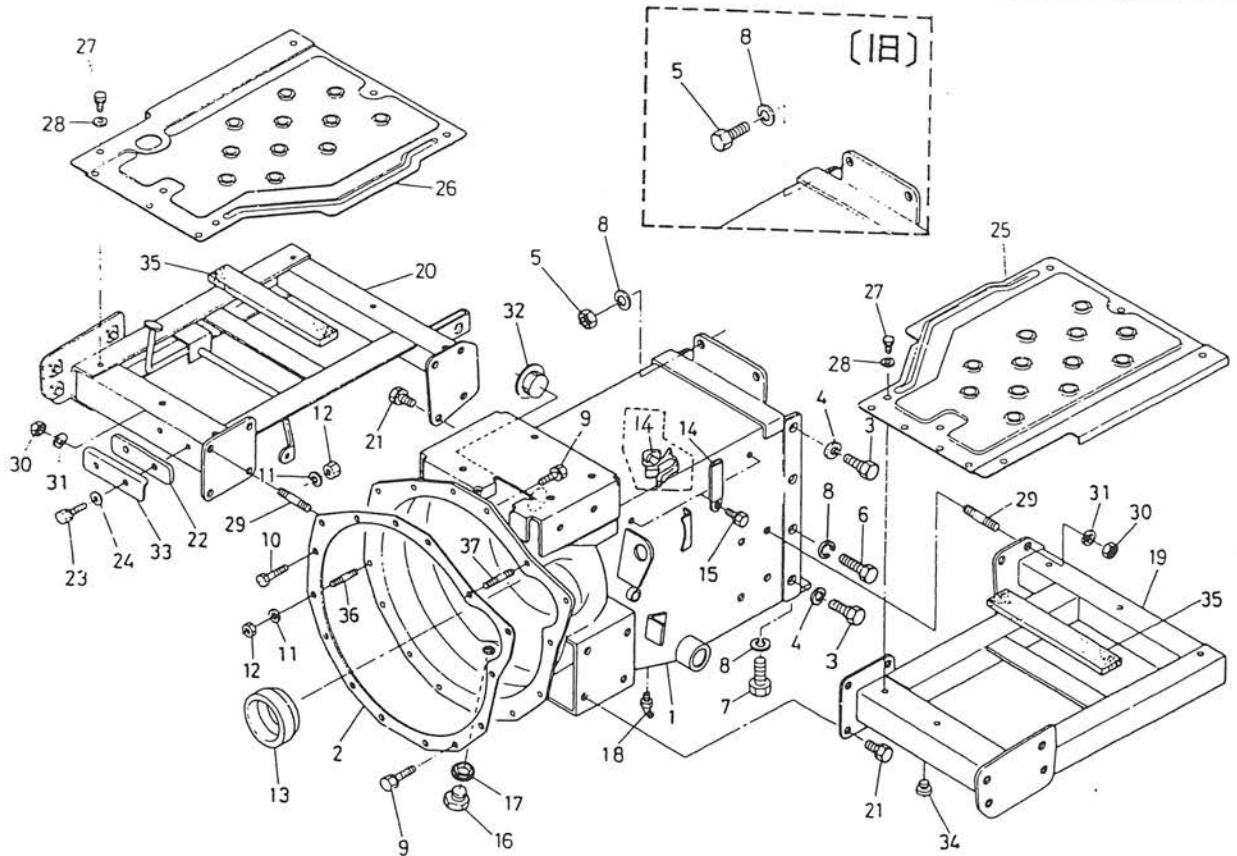

図番	コード No.	部品名称	数量	互換性	備考
1	67111-5111-5	フレームクラッチハウジング コンブ	1	←	旧品使用不可
	67111-5111-6	フレームクラッチハウジング コンブ	1		ST #13635まで DT #25813まで
	67111-5111-7	フレームクラッチハウジング コンブ	1		クランプ取付穴変更 ST #13636- DT #25814-
2	67111-5113-0	パッキン	1	✳	ST #13645まで DT #25892まで
	67111-5113-3	パッキン	1		ST #13646- DT #25893-
3	67111-5115-0	リーマ ボルト	4		
4	04512-50140	バネ ザガネ	4		
5	01153-51250	ボルト	2	✳	#10200まで
	02176-50120	ナット	2		#10201~
6	01123-51230	ボルト	4		
7	01153-51225	ボルト	2		
8	04512-50120	バネ ザガネ	8		⑥ボルト変更につき個数4
9	01123-50825	ボルト	9		数量10→9に変更
10	01153-50825	ボルト	1		
11	04512-50080	バネ ザガネ	2		数量1→2に変更
12	02114-50080	ナット	2		数量1→2に変更
13	67111-5119-0	ダスト シール	1		
14	34150-2939-0	コード クランプ	2	←	
	67111-5117-0	コード クランプ	2		
15	01120-50814	ボルト	2		
16	06331-35016	プラグ	1		⑭変更につき廃止

# 28. フレームクラッチハウジング関係 FRAME CLUTCH HOUSING

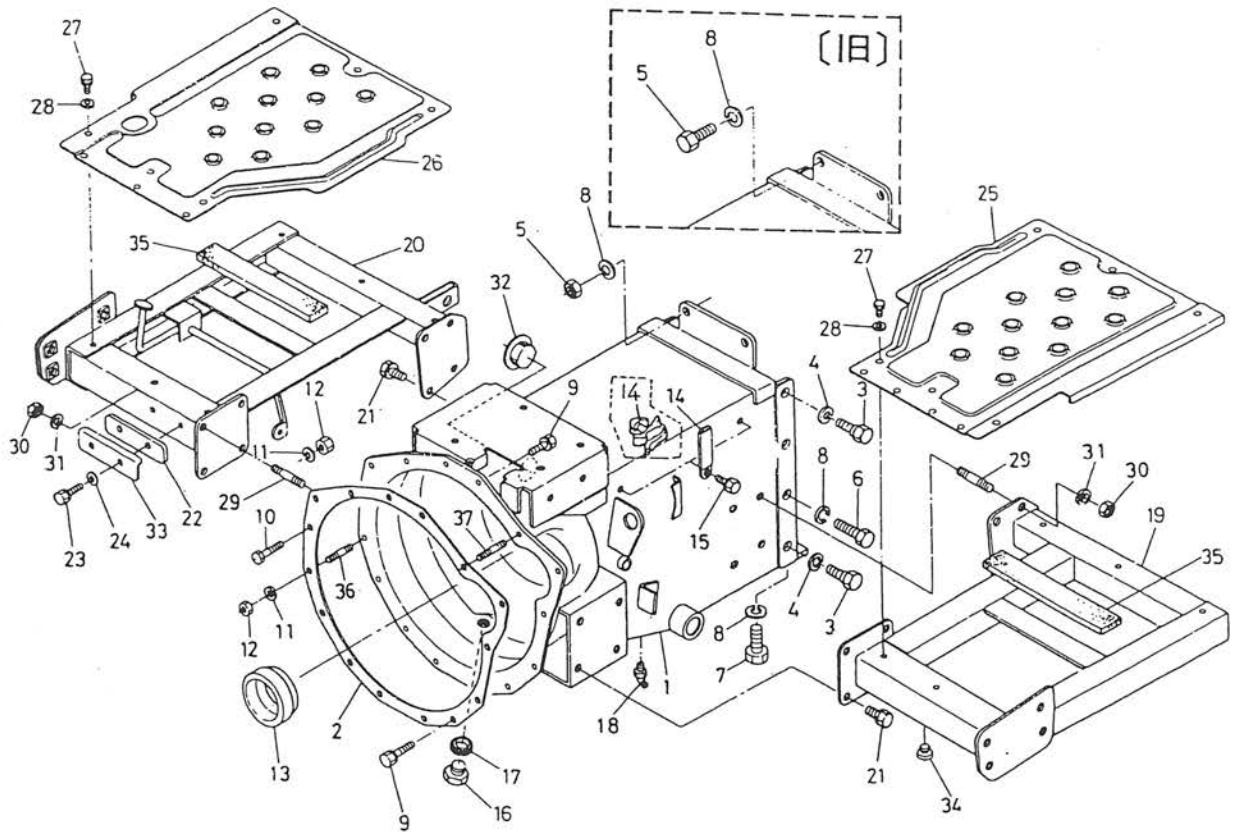

図番	コード No.	部品名称	数量	互換性	備考
17	04717-01600	ゴムツキ ザガネ	1		
18	67111-4425-0	グリス ニップル	1		
19	67111-5151-0	ステップ フレーム ヒダリ	1		
	67111-5153-0	ステップ フレーム ヒダリ(ブルー)	1		オプション色
20	67111-5152-0	ステップ フレーム ミギ	1		
	67111-5154-0	ステップ フレーム ミギ(ブルー)	1		オプション色
21	01134-51020	ボルト	12		
22	67111-5156-0	ブレーキ アテイタ	1		
23	01120-50825	ボルト	2		
24	04013-50080	ヒラ ザガネ	2		
25	67111-5161-0	ステップ ヒダリ	1	↙	ST≧13635 まで DT≧25813 まで
	67111-5161-3	ステップ ヒダリ	1		ST≧13636 - DT≧25814 -
	67111-5163-0	ステップ ヒダリ(ブルー)	1		オプション色
26	67111-5162-0	ステップ ミギ	1		
	67111-5164-0	ステップ ミギ(ブルー)	1		オプション色
27	01120-50820	ボルト	12		
28	04013-50080	ヒラ ザガネ	12		
29	01517-51022	スタッド	4		
30	02118-50100	ナット	4		
31	04512-50100	バネ ザガネ	4		
32	67111-5118-0	メクラセン 25	1		追加 ≧10006 ~





29. 前車軸フレーム関係 FRONT AXLE FRAME

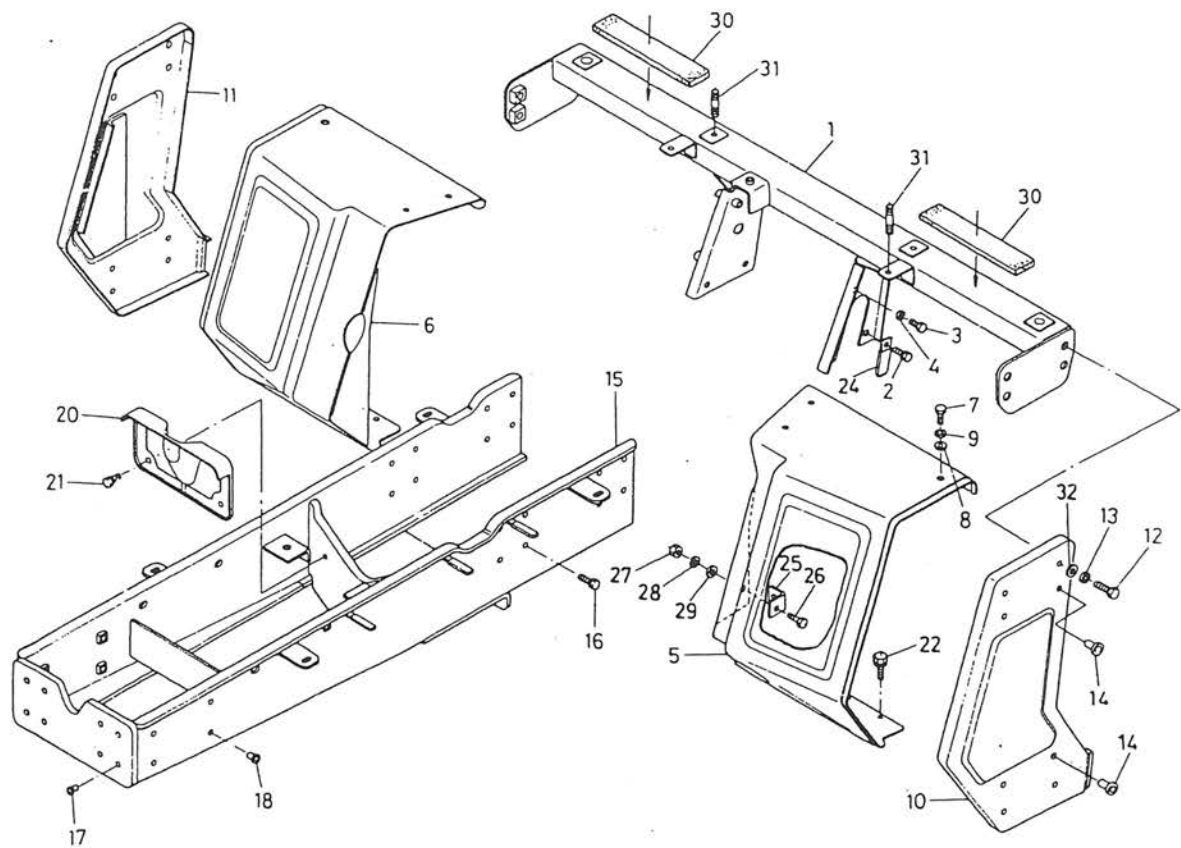

図番	コード No.	部品名称	数量	互換性	備考
1	67111-5171-0	フレーム ウケ	1		
	01133-51020	ボルト	4		
	01123-51020	ボルト	1		
	04512-50100	バネ ザガネ	1		ザガネツキボルトに変更(廃止)
⑤	67111-5181-0	フート カバー ヒダリ	1		
	67111-5178-0	フート カバー ヒダリ(ブルー)	1		オプション色
⑥	67111-5182-0	フート カバー ミギ	1		
	67111-5179-0	フート カバー ミギ(ブルー)	1		オプション色
7	01170-51220	ボルト	1		
8	04013-50120	ヒラ ザガネ	1		
9	04512-50120	バネ ザガネ	1		
⑩	67111-5185-0	フート カバー グリル ヒダリ	1	┌ └	
	67111-5185-3	フート カバー グリル ヒダリ	1		
	67111-5188-0	フート カバー グリル ヒダリ(ブルー)	1		オプション色
⑪	67111-5186-0	フート カバー グリル ミギ	1	┌ └	
	67111-5186-3	フート カバー グリル ミギ	1		
	67111-5189-0	フート カバー グリル ミギ(ブルー)	1		オプション色
12	01133-51225	ボルト	12		
13	04512-50120	バネ ザガネ	12		ザガネツキボルトに変更(廃止)
14	67111-5187-0	メクラセン	4		

# 29. 前車軸フレーム関係 FRONT AXLE FRAME

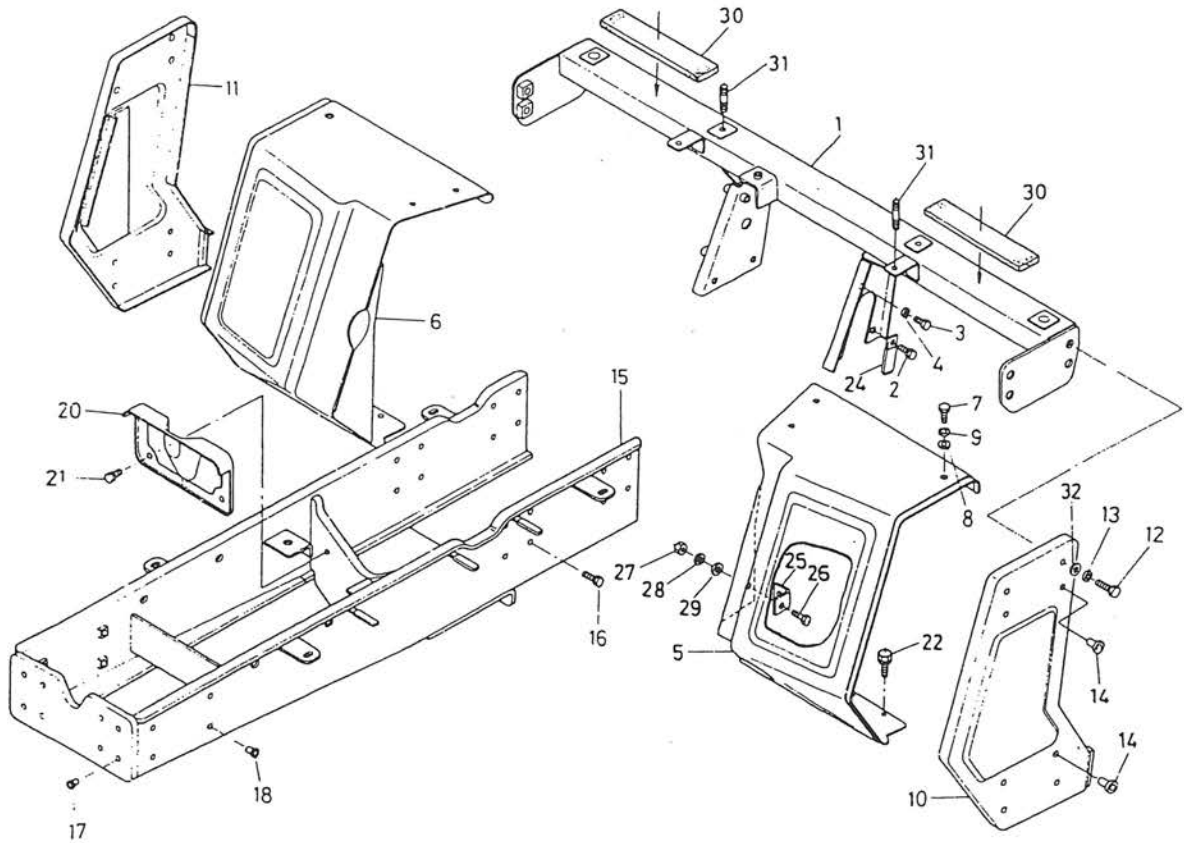

図番	コード No.	部品名称	数量	互換性	備考
15	67111-5191-0	ゼンシャジク フレーム	1	↙	ST#12336~12535まで DT#17478~18177まで
	67111-5191-5	ゼンシャジク フレーム	1		ST#12056~12335まで, #12536~ DT#16558~17477まで, #18178-
16	01134-51020	ボルト	16		
17	66591-5439-0	メクラセン 3	8		
18	67111-1114-0	メクラセン M12	8		(廃止)
19	37150-3446-0	コード クランプ	2		(廃止) 図欠
20	67111-5192-0	マエ PTO カバー	1		
21	01120-50816	ボルト	2		
22	01120-50816	ボルト	7		
23	04013-50080	ヒラ ザガネ	7		②ボルト用のヒラザガネ廃止
24	37150-3446-0	コード クランプ	1		
25	67111-5183-0	トリツケ カナグ	1		
26	01150-50818	ボルト	1		
27	02114-50080	ナット	1		
28	04512-50080	バネ ザガネ	1		
29	04013-50080	ヒラ ザガネ	1		
30	34150-3322-0	クッション	2		
31	01513-50816	スタッド	4		
32	04013-50120	ヒラ ザガネ	12		

30. フェンダ関係 FENDER

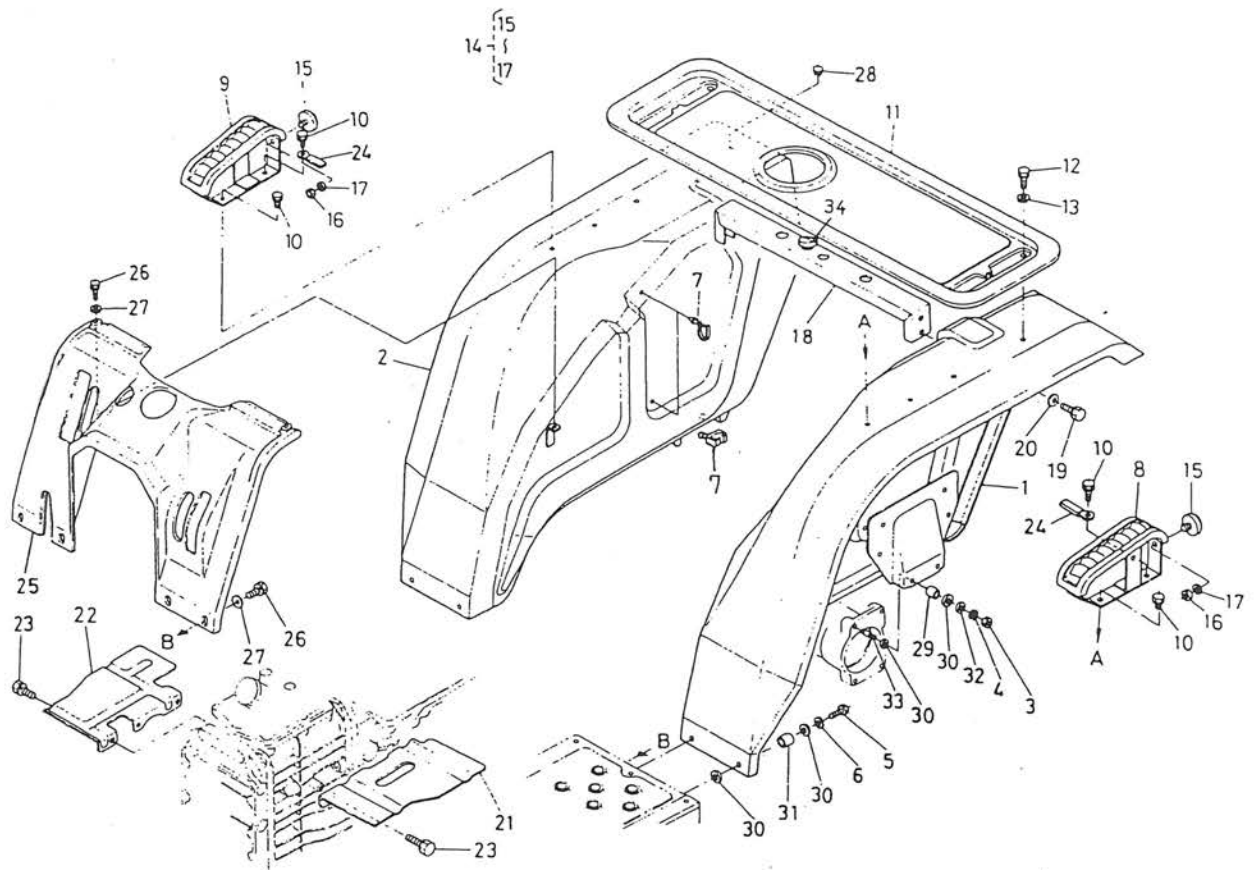

図番	コード No.	部品名称	数量	互換性	備考
①	67111-5211-0	フェンダ ヒタリ	1		
	67111-5213-0	フェンダ ヒタリ(ブルー)	1		オプション色
②	67111-5212-0	フェンダ ミギ	1		
	67111-5214-0	フェンダ ミギ(ブルー)	1		オプション色
3	02118-50100	ナット	4		
4	04512-50100	バネ ザガネ	4		
5	01120-50830	ボルト	4		
6	04015-50080	ヒラ ザガネ	4		
7	55711-4176-0	スピード クランプ 2	4	↔	
	67211-5277-0	ワイヤ クリップ 44	4		
8	67111-5221-0	アーム レスト ヒタリ	1		
9	67111-5222-0	アーム レスト ミギ	1		
10	01120-50816	ボルト	4		
⑩	67111-5224-0	ニダイ	1		
	67111-5223-0	ニダイ(ブルー)	1		オプション色
12	01120-50816	ボルト	4		
13	04013-50080	ヒラ ザガネ	4		
14	66591-5230-0	レフレクター アッシ	2		15~17
15	53143-6124-0	ハンシャキョウ コンブ	2		
16	02054-50050	ナット	2		
17	04512-50050	バネ ザガネ	2		

# 30. フェンダ関係 FENDER

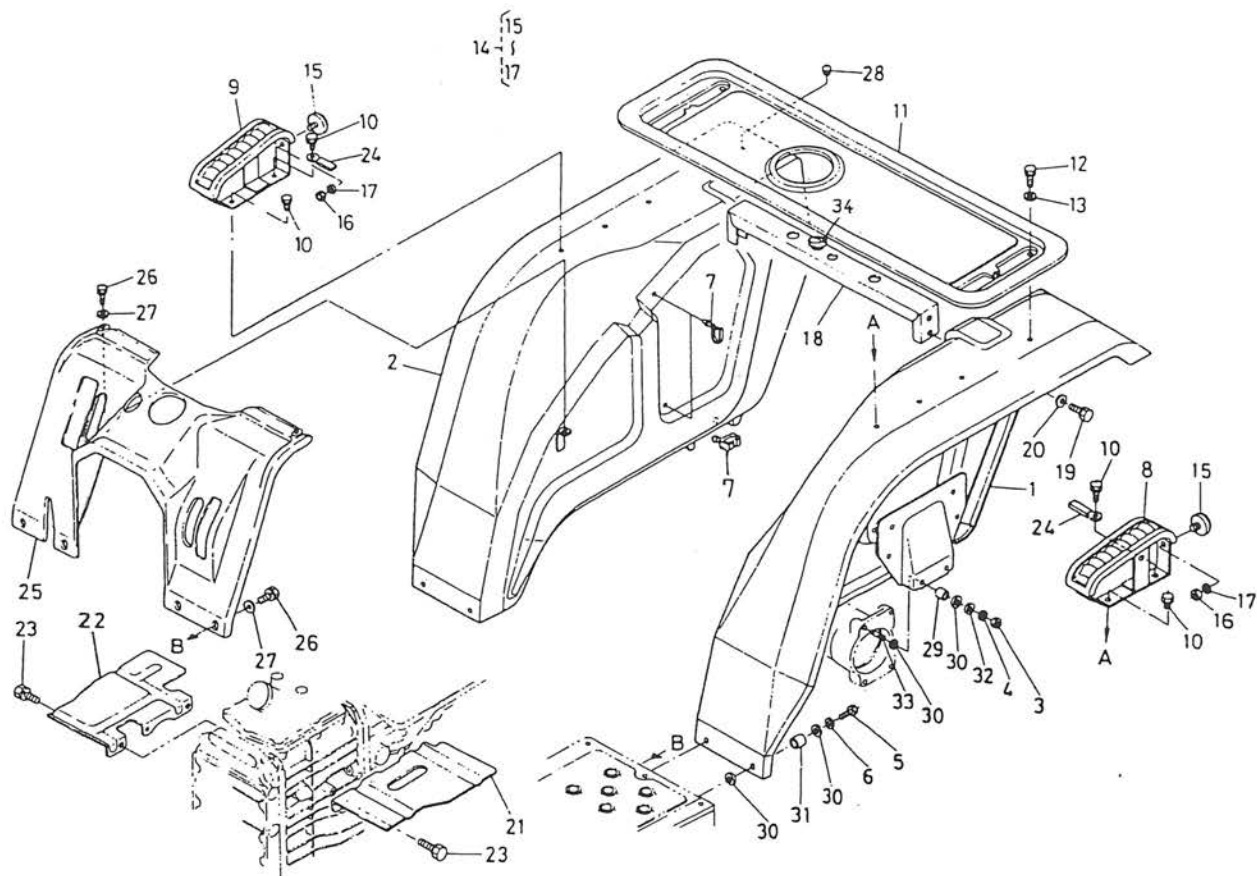

図番	コード No.	部品名称	数量	互換性	備考
18	67111-5225-0	フェンダステー	1		
19	01120-50818	ボルト	4		
20	04013-50080	ヒラ ザガネ	4		
21	67111-5227-0	ドロヨケ カバー ヒダリ	1		
22	67111-5228-0	ドロヨケ カバー ミギ	1		
23	01120-50816	ボルト	4		
24	32240-3449-0	コード クランプ 2	2		
25	67111-5231-0	ヘンソク レバー ガイド	1		
26	01120-50820	ボルト	6		
27	04013-50080	ヒラ ザガネ	6		
28	63763-5258-0	ハンドル カバー ゴム	1		
29	67111-5215-0	カラー	4		追加#10006~
30	67111-5216-0	ボウシン ゴム	16		追加#10006~
31	67111-5217-0	カラー	4		追加#10006~
32	04015-50100	ヒラ ザガネ	4		追加#10006~
33	01554-51025	スタッド	4		
34	67111-5226-0	クッション	1		(廃止)

31. シート関係 SEAT

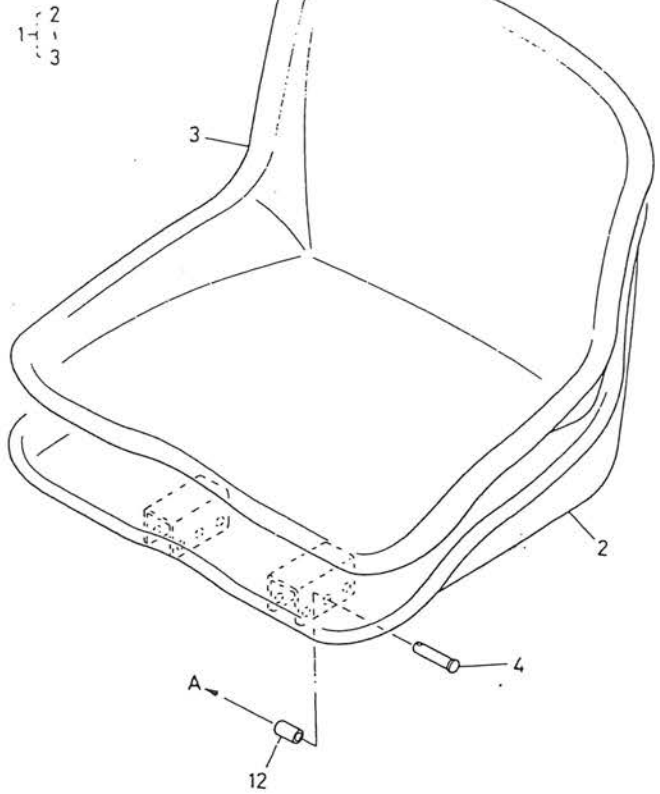
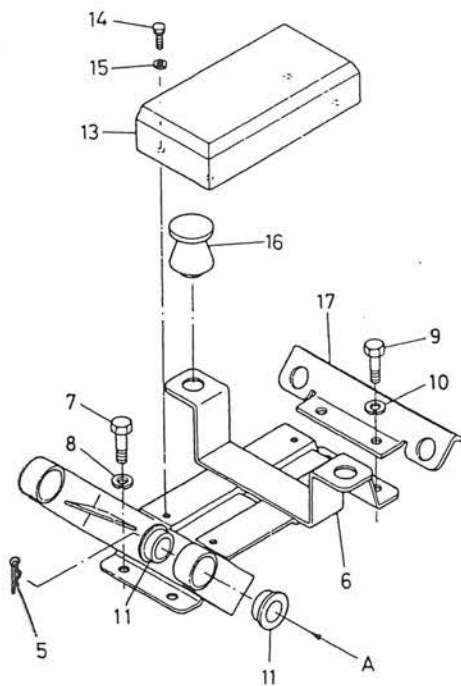

図番	コード No.	部品名称	数量	互換性	備考
1	67111-5240-0	シート アッシ	1	┌	②, ③
	67111-5240-2	シート アッシ	1		└
2	67111-5241-0	シート	1	┌	
	67111-5241-2	シート	1		└
3	66711-4592-0	シート カバー	1		
4	05122-51045	アタマツキ ピン	2	┌	
	38240-2442-0	アタマツキ ピン	2		└
5	05515-51000	スナップ ピン	2		
6	67111-5251-0	シートウケ	1	┌	ST#13635まで DT#25813まで
	67111-5251-9	シートウケ	1		└
7	01150-51025	ボルト	2		
8	04512-50100	バネ ザガネ	2		
9	01150-51025	ボルト	2		
10	04512-50100	バネ ザガネ	2		
11	66591-4154-0	カンショウ ゴム	4		
12	66591-4155-0	カラー	2		
13	54911-2156-0	コウグバコ	1		
14	01202-50616	ボルト	4		
15	04015-50060	ヒラ ザガネ	4		
16	32240-1844-0	シート クッション	2		
17	67111-5252-0	ネンリョウタシク ウケ	1		

## 32. マフラ関係 MUFFLER

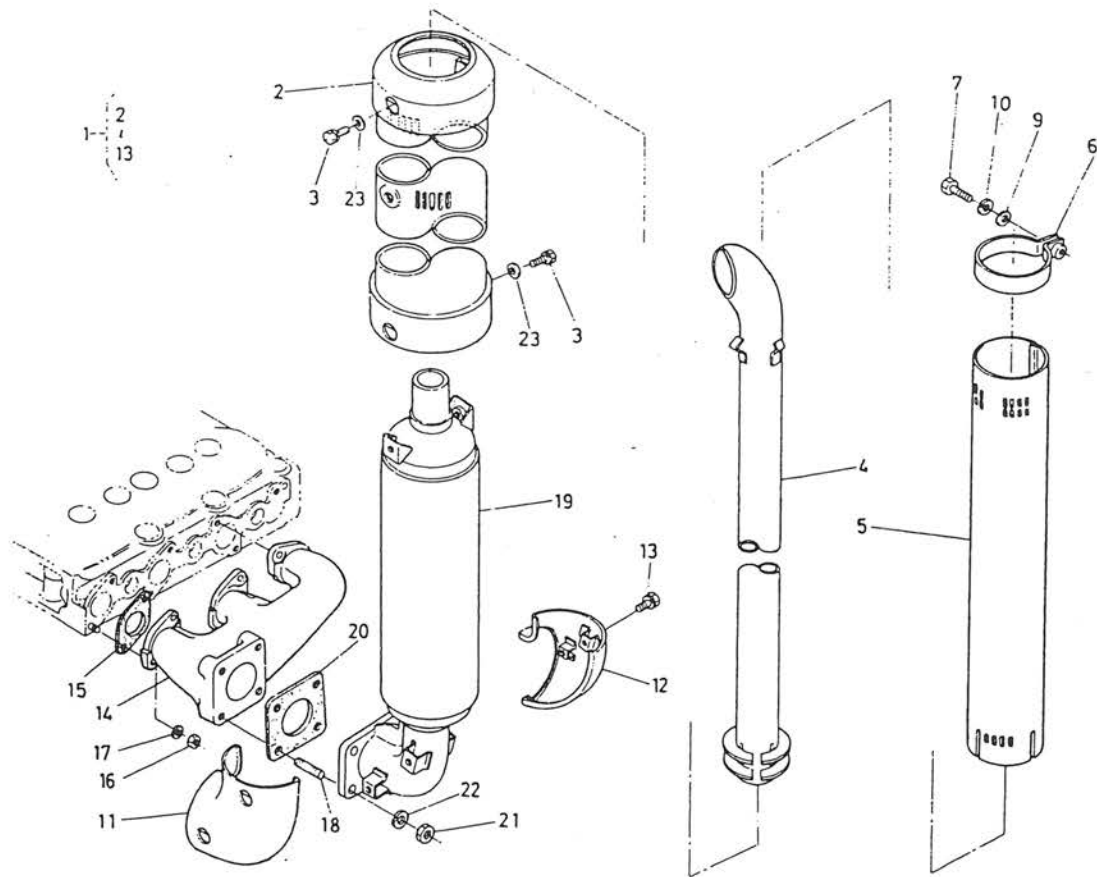

図番	コード No.	部品名称	数量	互換性	備考
1	67111-5330-0	マフラカバー アッシ	1		②~⑬
2	67111-5333-0	マフラー カバー	1		
3	01202-50610	ボルト	4		
4	67111-5341-0	タテガタ ハイキカン	1		
5	67111-5342-0	ハイキカン カバー	1		
6	15521-1214-3	マフラ ハンド	1		
7	01153-50840	ボルト	1		
8					
9	04012-50080	ヒラ ザガネ	1		
10	04512-50080	バネ ザガネ	1		
11	67111-5344-0	マフラ フランジ カバー ミギ	1		
12	67111-5343-0	マフラ フランジ カバー ヒダリ	1		
13	01202-50610	ボルト	4		
14	15531-1231-0	エキゾースト マニホルド	1		
15	15261-1236-0	エキゾースト マニホルド パッキン	3		
16	02056-50060	ナット	6		
17	04512-50060	バネ ザガネ	6		
18	01513-50822	スタッド	4		
19	15531-1205-0	マフラ コンブ	1		
20	15371-1237-0	マフラ パッキン	1		
21	02156-50080	ナット	4		



### 33. 燃料タンク関係 FUEL TANK

2  
1-5

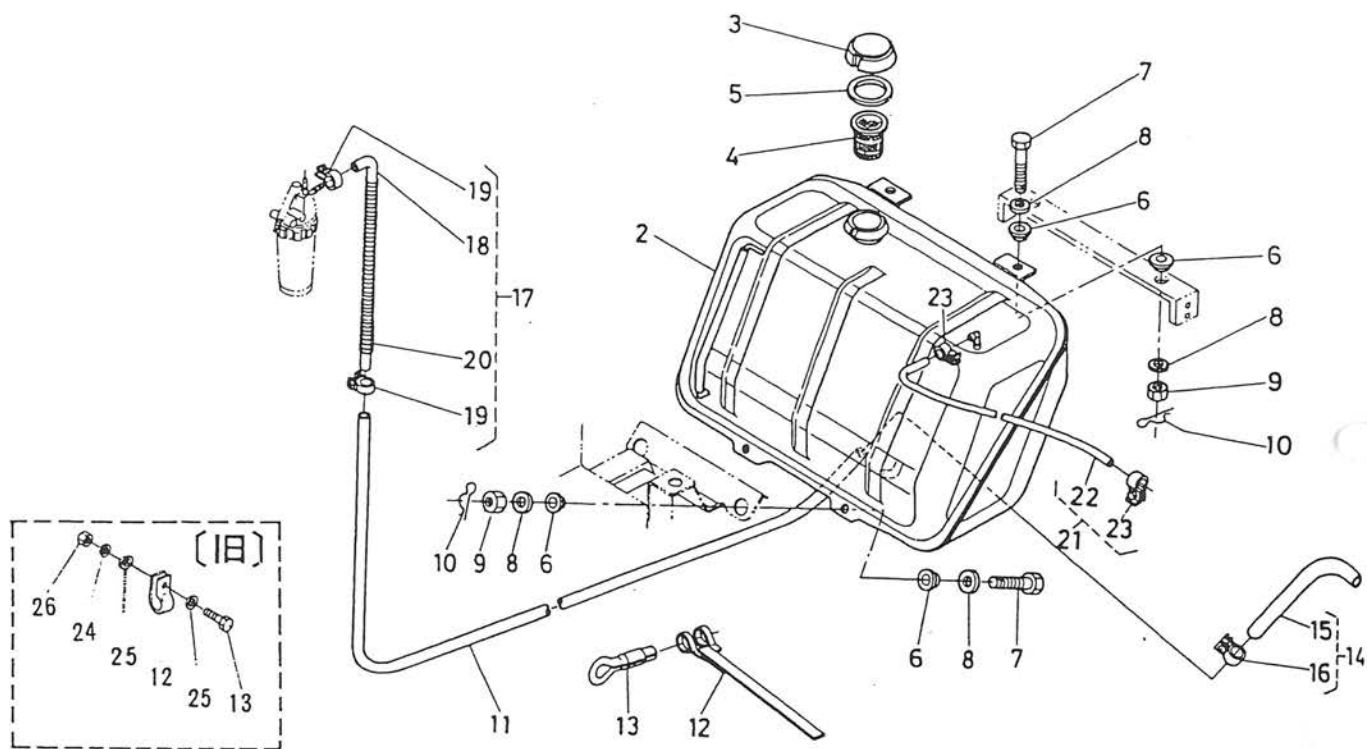

図番	コード No.	部品名称	数量	互換性	備考
1	67111-5360-0	ネンリョウタンク アッシ	1		②~⑤
2	67111-5361-0	ネンリョウタンク	1		67111-5361-3は使用不可
3	66591-5440-0	ネンリョウ チュウユコウ フタ カンピ	1		
4	13251-4135-0	フューエル フィルタ	1		
5	10211-4134-0	パッキン	1		
6	67111-5365-0	ハウシン ゴム	8		
7	67111-5366-0	ホルト	4		
8	04015-50100	ヒラ ザガネ	8		
9	02116-50100	ミゾツキ ナット	4		
10	05515-50800	スナップ ピン	4		
11	67111-5371-0	ネンリョウ パイプ	1		
12	67111-5376-0	パイプ バンド	3	}	#10030まで
	67111-5377-0	パイプ バンド	3		#10031~
13	01150-50835	ホルト	3	}	#10030まで
	33430-8276-0	ユアツ パイプバンド ピン	3		#10031~
14	67111-5372-0	フューエル パイプ アッシ 1	1	←	⑮, ⑯
	15531-4201-0	フューエル パイプ アッシ	1		⑮, ⑯
15	67111-5373-0	フューエル パイプ 1	1	←	ℓ = 350
	15531-4211-0	フューエル パイプ 5	1		ℓ = 340
16	14301-4275-0	パイプ クリップ	2		
17	67111-5383-0	フューエル パイプ アッシ 3	1		⑰, ⑱





### 34. 燃料パイプ関係 FUEL PIPE

(旧)

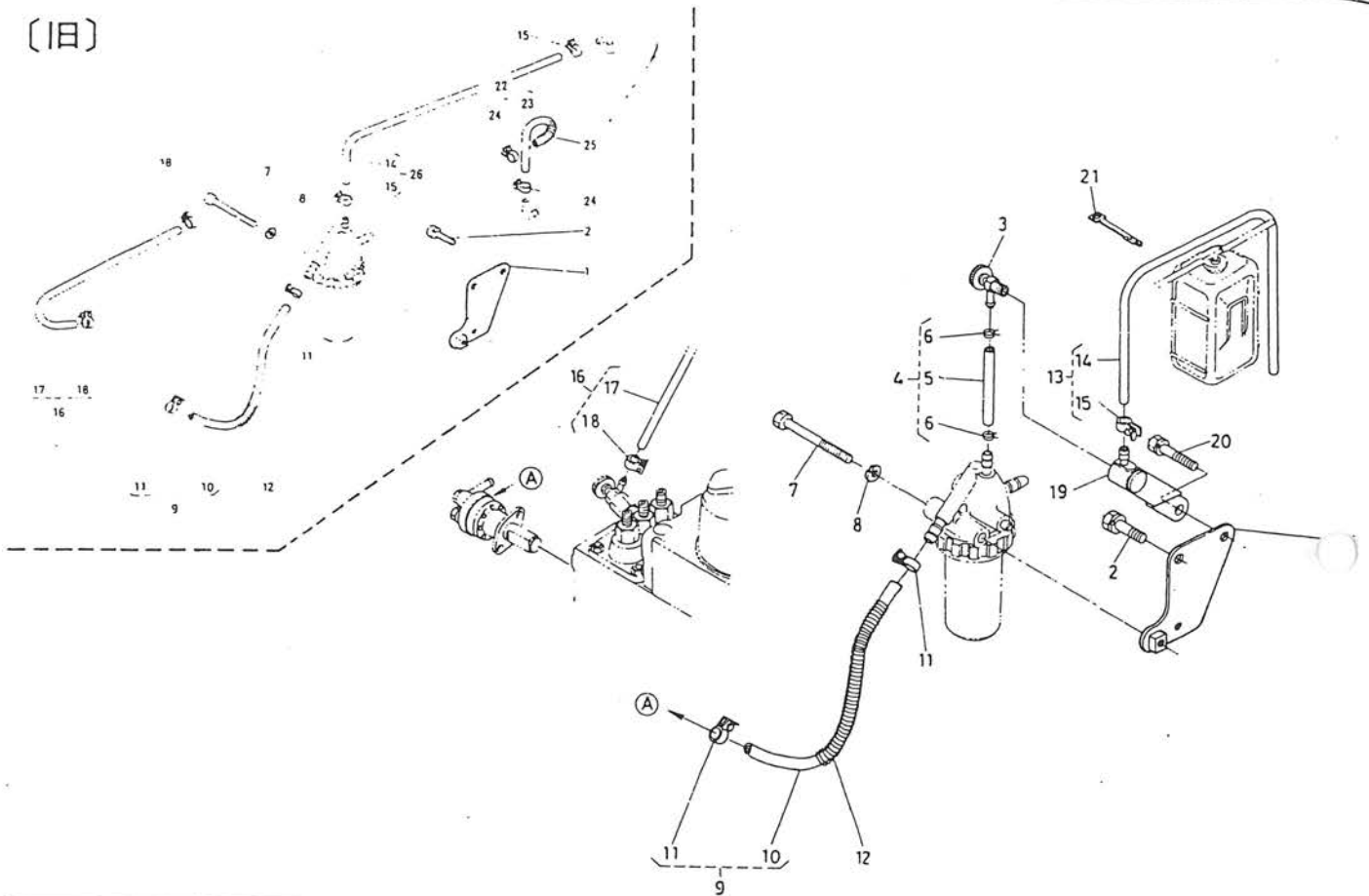

図番	コード No.	部品名称	数量	互換性	備考
1	67111-5381-0	フィルタ トリツケ イタ	1		
2	01120-50820	ボルト	1		
3	14311-6050-4	ジェット スタート コック アッシ	1		
4	14911-4205-2	エアー ベンド パイプ 1 アッシ	1		⑤, ⑥
5	14911-4225-3	エアー ベンド パイプ 1 アッシ	1		
6	10244-4232-0	パイプ クリップ	2		
7	01150-50865	ボルト	1		
8	04512-50080	バネ ザガネ	1		
9	67111-5374-0	フューエル パイプ アッシ 2	1		⑩, ⑪
10	67111-5375-0	フューエル パイプ 2	1		
11	14301-4275-0	パイプ クリップ	2		
12	67111-5379-0	パイプ ホゴ スプリング 3	1		
13	15531-4203-0	フューエル パイプ アッシ 3	1		⑭, ⑮
14	15531-4218-0	フューエル オーバーフロー パイプ 2	1		
15	15271-4271-0	パイプ クリップ	1		
16	15531-4287-0	ジェット スタート パイプ アッシ	1		⑰, ⑱
17	15531-4294-0	ジェット スタート パイプ	1		
18	15271-4271-0	パイプ クリップ	2		
19	15531-4280-0	コック サポート コンブ	1		
20	01120-50830	ボルト	1		
21	66711-5547-0	コード クランプ	1		





36. ボンネット関係 BONNET

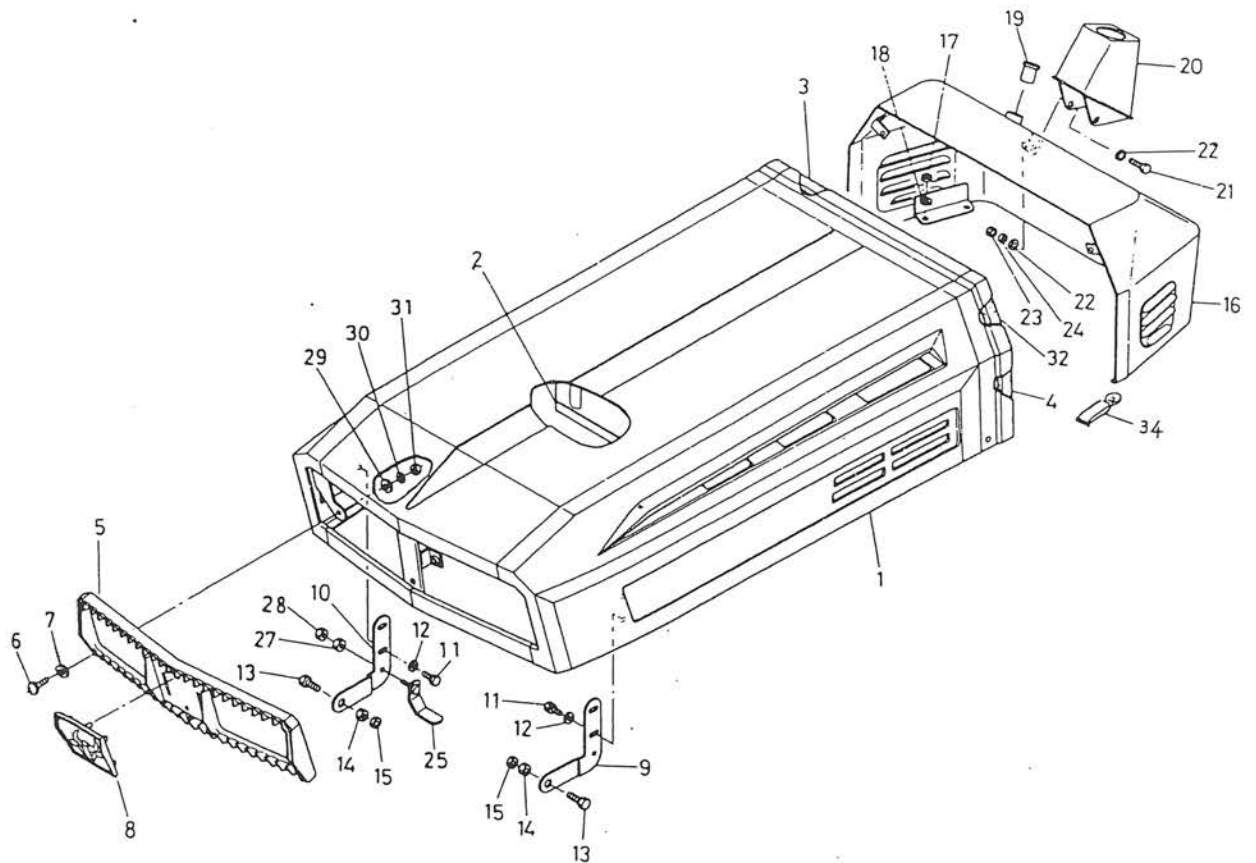

図番	コード No.	部品名称	数量	互換性	備考
①	67111-5411-0	ボンネット コンブ	1		
	67111-5415-0	ボンネット コンブ(ホワイト)	1		オプション色
2	67111-5412-0	ボウネツ テープ	1		
3	67111-5413-0	ソフト テープ ウエ	1	↔	B1400兼用
	67211-5551-0	ソフト テープ ウエ	1		
4	67111-5416-0	ソフト テープ ヨコ 1	2	↔	B1400兼用
	67211-5552-0	ソフト テープ ヨコ 1	2		
5	67111-5421-0	ライト グリル	1		
6	03054-50520	ナベ コネジ	6		
7	04012-50050	ヒラ ザガネ	6		
8	67111-5424-0	マスコット	1		
9	67111-5426-0	カイヘイ カナグ ヒダリ	1		
10	67111-5427-0	カイヘイ カナグ ミギ	1		
11	01120-50816	ボルト	4		
12	04013-50080	ヒラ ザガネ	4		
13	01170-51025	ボルト	2		
14	02118-50100	ナット	2		
15	02116-50100	ナット	2		
⑩	67111-5496-0	ケイキバン	1		
	67111-5493-0	ケイキバン(ホワイト)	1		オプション色
17	02114-50080	ナット	4		

# 36. ボンネット関係 BONNET

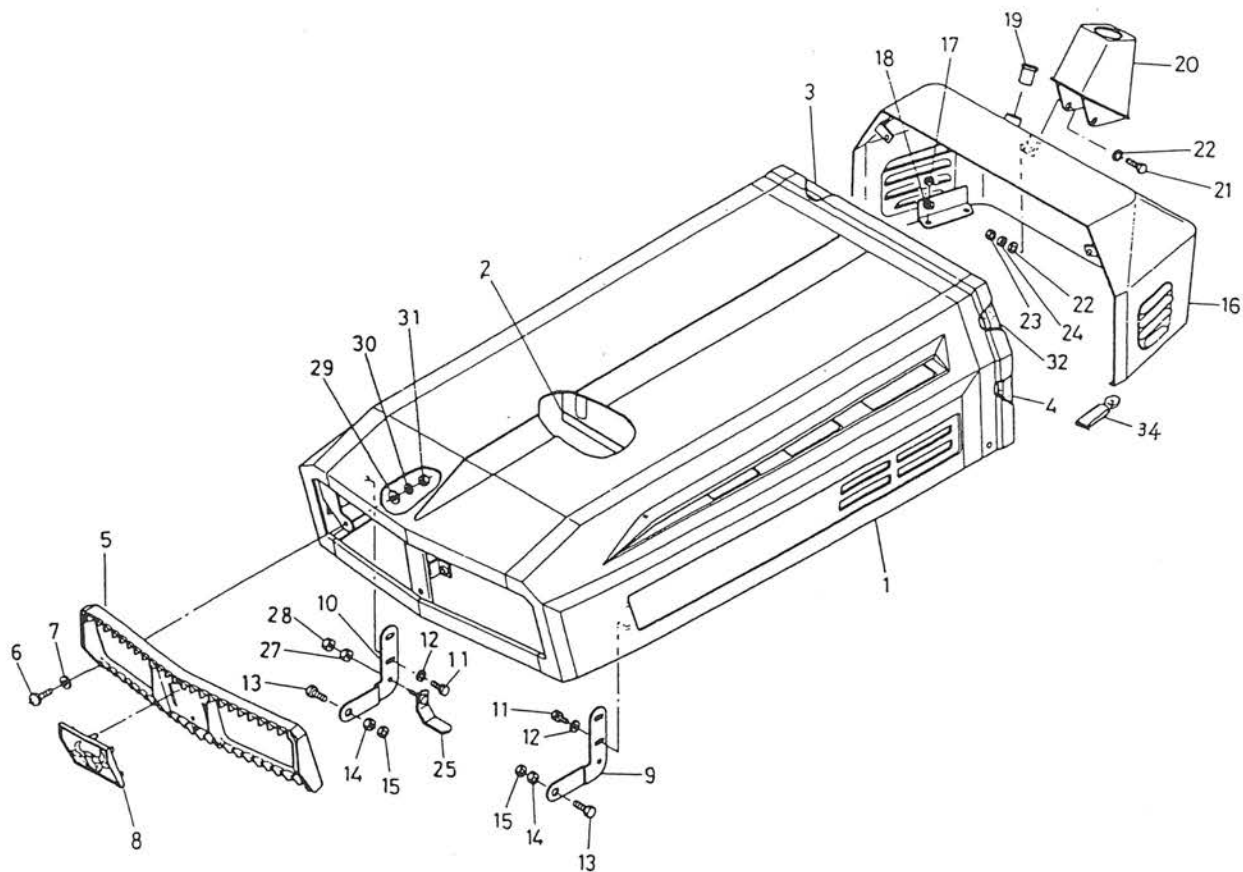

図番	コード No.	部品名称	数量	互換性	備考
18	04512-50080	バネ ザガネ	4		
19	67111-5492-0	ブッシュ	1		
20	67111-5495-0	ステアリングポストカバー	1		
21	01050-50620	ボルト	2		
22	04015-50060	ヒラ ザガネ	4		
23	02014-50060	ナット	2		
24	04512-50060	バネ ザガネ	2		
25	67111-5428-0	ボンネットストッパ	1		採用
26	01050-50618	ボルト	1		(廃止) ㊸溶接ボルトによる
27	02014-50060	ナット	1		
28	02012-50060	ナット	1		
29	04013-50050	ヒラ ザガネ	6		
30	04512-50050	バネ ザガネ	6		
31	02054-50050	ナット	6		
32	67111-5417-0	ソフトテープヨコ 2	2	↔	B1400兼用
	67211-5553-0	ソフトテープヨコ 2	2		
33	67111-5420-0	ライトグリルアッシ	1		㊵, ㊸
34	32240-3449-0	コードクランプ 2	1		ケイキバン内配線用

37. スカート関係 SKIRT

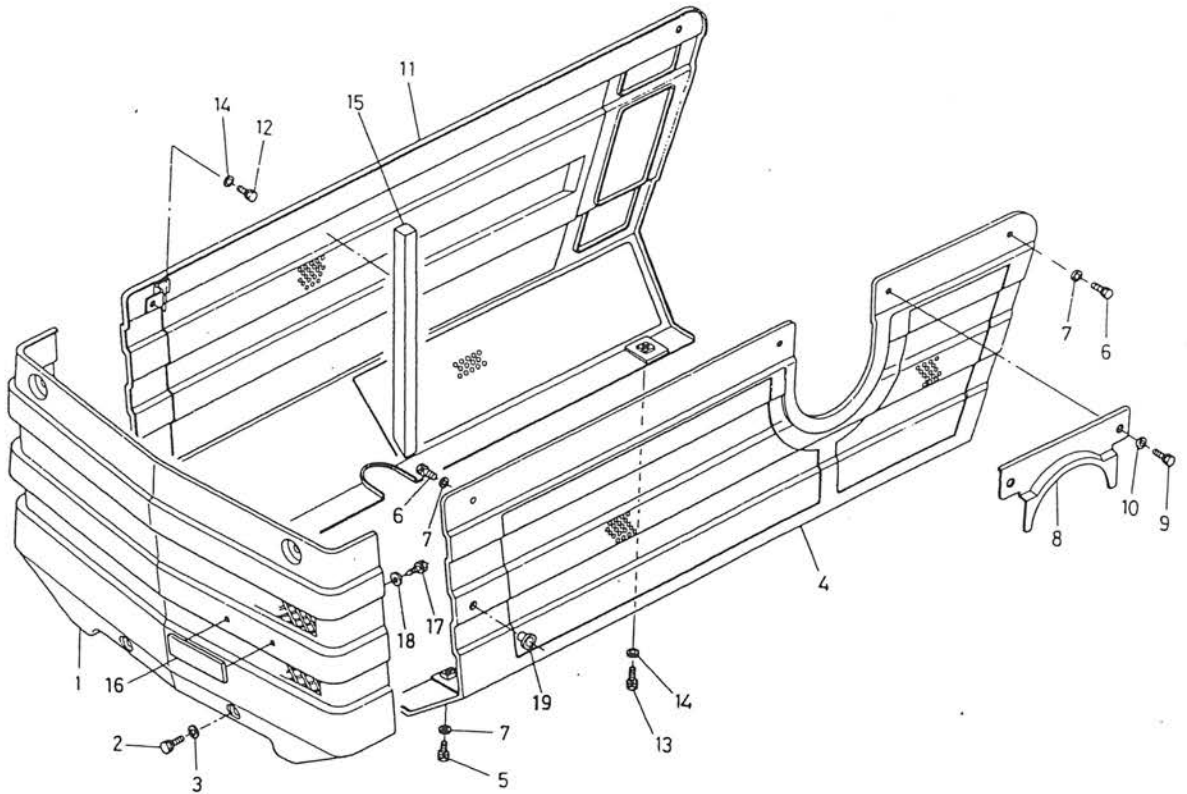

図番	コード No.	部品名称	数量	互換性	備考
①	67111-5431-0	スカート マエ(ホワイト)	1		基本色
	67111-5432-0	スカート マエ(オレンジ)	1		オプション色
	67111-5433-0	スカート マエ(ブルー)	1		オプション色
2	01120-50820	ボルト	4		
3	04013-50080	ヒラ ザガネ	4		
④	67111-5441-0	スカート ヒダリ	1		基本色
	67111-5443-0	スカート ヒダリ(オレンジ)	1		オプション色
	67111-5444-0	スカート ヒダリ(ブルー)	1		オプション色
5	01120-50814	ボルト	2		
6	01120-50818	ボルト	2		
7	04013-50080	ヒラ ザガネ	4		
⑧	67111-5442-0	スカート ジョウブ カバー	1		
	67111-5445-0	スカート ジョウブ カバー(オレンジ)	1		
	67111-5446-0	スカート ジョウブ カバー(ブルー)	1		
9	01120-50814	ボルト	2		
10	04013-50080	ヒラ ザガネ	2		
⑩	67111-5451-0	スカート ミギ	1	↻	ST# 12336-12535まで DT# 17478-18177まで
	67111-5451-4	スカート ミギ	1		ST# 12056-12335まで、≠12536- DT# 16558-17477まで、≠18178-
	67111-5453-4	スカート ミギ(オレンジ)	1		
	67111-5454-4	スカート ミギ(ブルー)	1		
12	01120-50814	ボルト	2		





38. バッテリ台関係 BATTERY BRACKET

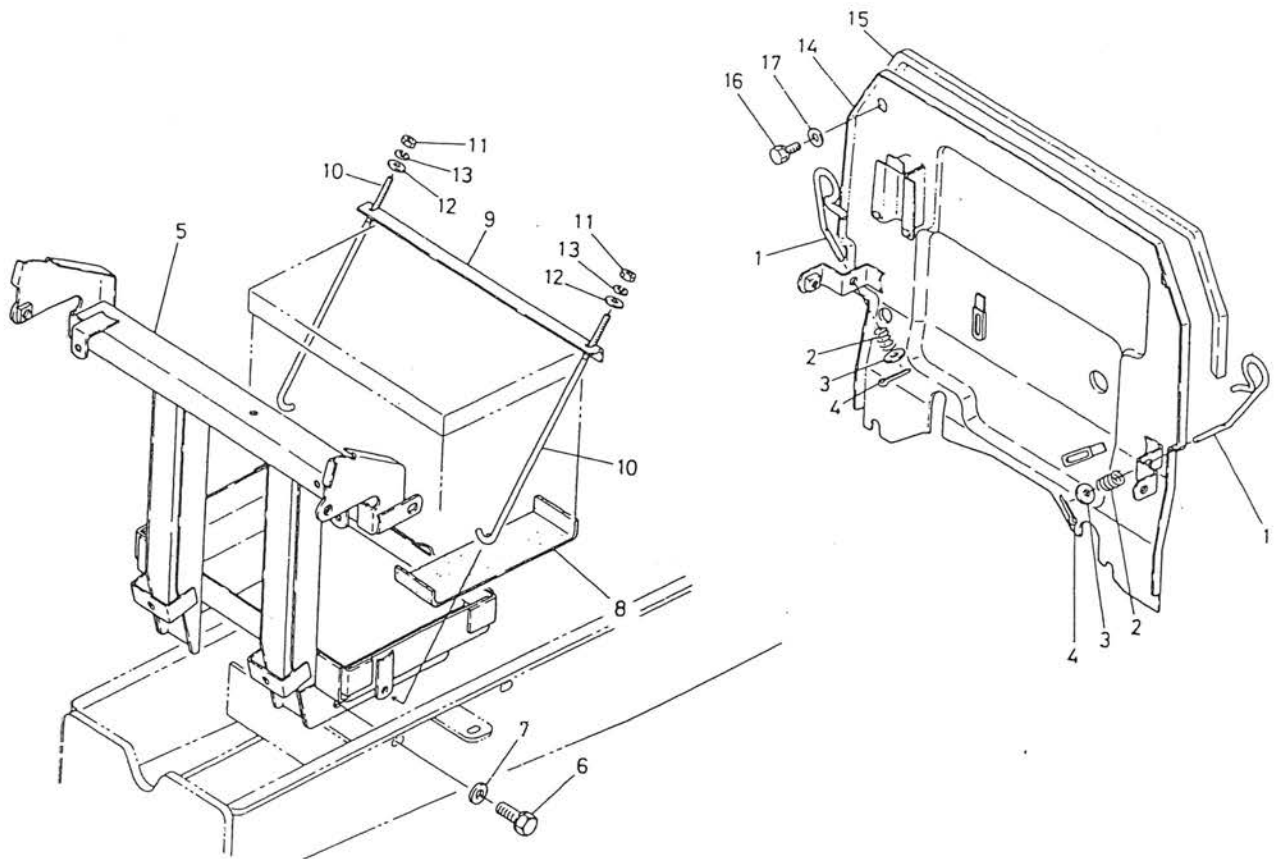

図番	コード No.	部品名称	数量	互換性	備考
1	67111-5461-0	ボンネット カケカナグ	2		
2	67111-5462-0	スプリング	2		
3	04013-50060	ヒラ ザガネ	6		
4	05511-50315	ワリ ピン	2		
5	67111-5471-0	バッテリー ダイ	1	↔	ST#12336-12535まで DT#17478-18177まで
	67111-5471-3	バッテリー ダイ	1		
6	01134-51020	ボルト	4		
7	04013-50100	ヒラ ザガネ	4		
	66571-5451-0	バッテリー シタジキ	2	↔	50×200×t2.0
8	34150-3322-0	クッション	2	↔	20×170×t3.0
	67111-5475-0	バッテリー オサエカナグ	1	↔	全長294
9	34150-3327-0	バッテリー オサエ	1	↔	全長290
	67111-5476-0	バッテリー トメボルト	2	↔	
38240-3329-0	フック ボルト	2			
11	02014-50060	ナット	2		
12	04013-50060	ヒラ ザガネ	2		
13	04512-50060	バネ ザガネ	2		
14	67111-5481-0	ポウネツバン	1	↔	ST#12336-12535まで DT#17478-18177まで
	67111-5481-5	ポウネツバン	1		
15	67111-5482-0	ポウネツ テープ	1		ST#12056-12335まで、#12536- DT#16558-17477まで、#18178-
16	01120-50814	ボルト	2		



39. スイッチ関係 SWITCH

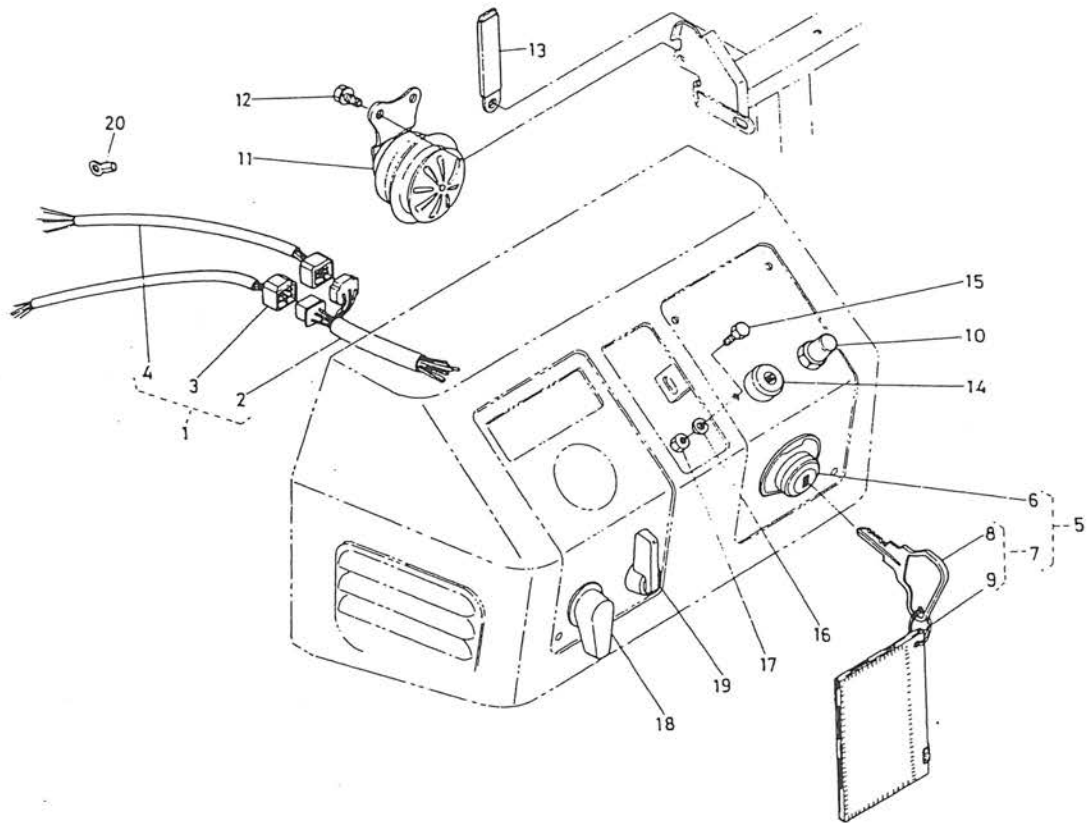

図番	コード No.	部品名称	数量	互換性	備考
1	67111-5510-0	ワイヤ ハーネス アッシ	1	↷	②~④ ②~④
	67111-5510-2	ワイヤ ハーネス アッシ	1		②~④ ②~④
2	67111-5511-0	ワイヤ ハーネス 1	1	✳	ST #10401まで DT #12343まで
	67111-5511-2	ワイヤ ハーネス 1	1		フラッシュユニットと完備で出機に使用可 ST #10402-、DT #12344-
	67111-5511-4	ワイヤ ハーネス 1	1		
3	67111-5512-4	ワイヤ ハーネス 2	1		
4	67111-5513-0	ワイヤ ハーネス 3	1	↷	
	67111-5513-2	ワイヤ ハーネス 3	1		アース線と一体化
5	67111-5514-0	スタータ スイッチ アッシ	1		
6	66711-5513-0	スタータ スイッチ	1		
7	66711-5528-0	メイン スイッチ キー アッシ	1		
8	66711-5514-0	シドウヨウ キー	2		
9	34350-3186-0	アンゼン ケンショウ コンブ	1		
10	32150-3224-0	ホーン スイッチ	1		
11	67111-5515-0	ホーン カンピ	1		
12	01202-50612	ボルト	2		
13	13313-6957-0	コード クランプ アッシ	1		
14	15531-6595-0	グローブラグ インジケータ	1		
15	01050-50512	ボルト	2		
16	04512-50050	バネ ザガネ	2		
17	02054-50050	ナット	2		



40. アワーメーター関係 HOUR METER

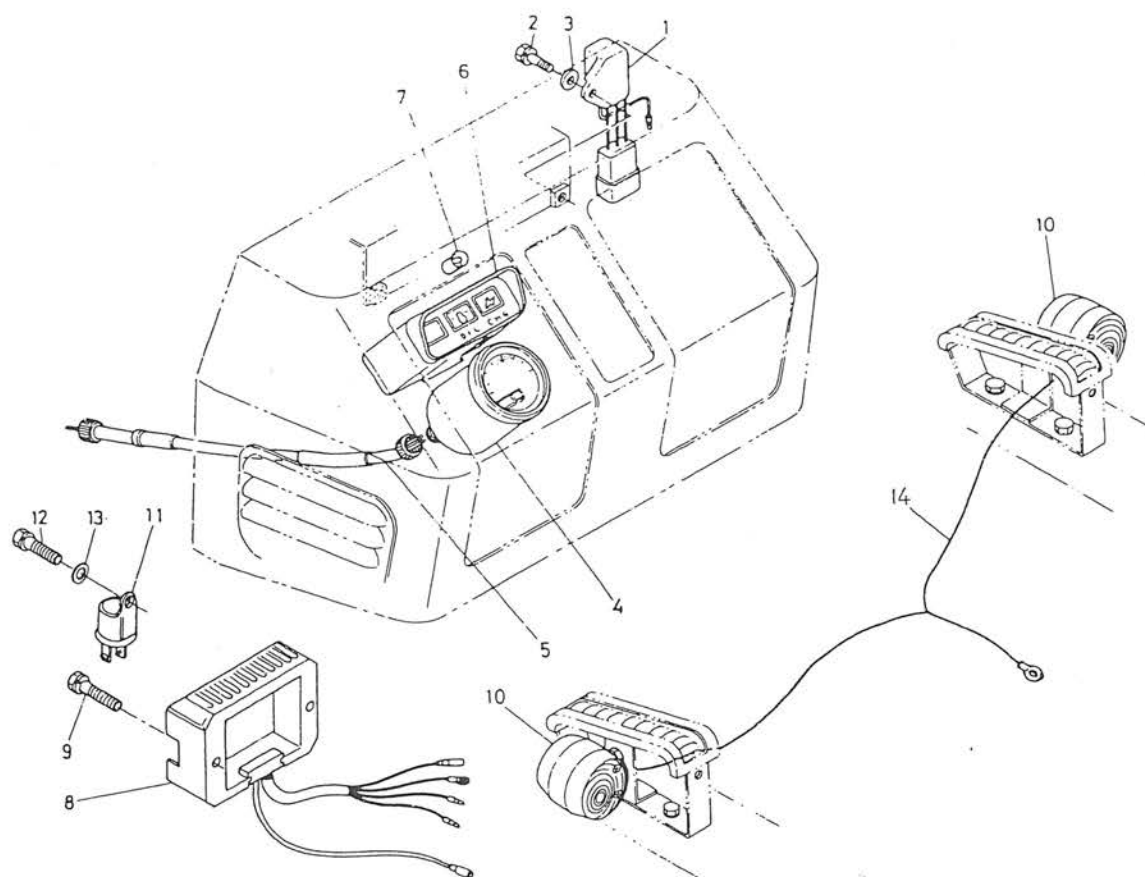

図番	コード No.	部品名称	数量	互換性	備考
1	67111-5525-0	パイロット ボックス	1		
2	01202-50620	ボルト	1		
3	04013-50060	ヒラ ザガネ	1		
4	67111-5540-0	アワー メーター アッシ	1		
5	67111-5541-0	アワー メーター ケイブル	1		
6	67111-5545-0	OK モニタ アッシ	1		⑦含む
7	67111-5546-0	OK モニター デンキュウ	2		
8	15531-6460-0	レギュレータ コンブ	1		
9	01202-50630	ボルト	2		
10	66611-5523-0	フラッシュャ ランプ アッシ	2	↔	
	67111-5547-0	フラッシュャ ランプ アッシ	2		
11	54911-4150-0	フラッシュャ ユニット	1	↔	ST#10401まで DT#12343まで
	67111-5552-0	フラッシュャ ユニット	1		ワイヤハーネスと完備で旧機に使用 ST#10402-, DT#12344-
12	01202-50620	ボルト	1		
13	04013-50060	ヒラ ザガネ	1		
14	67111-5551-0	アース セン	1		(廃止)

# 41. バッテリ関係 BATTERY

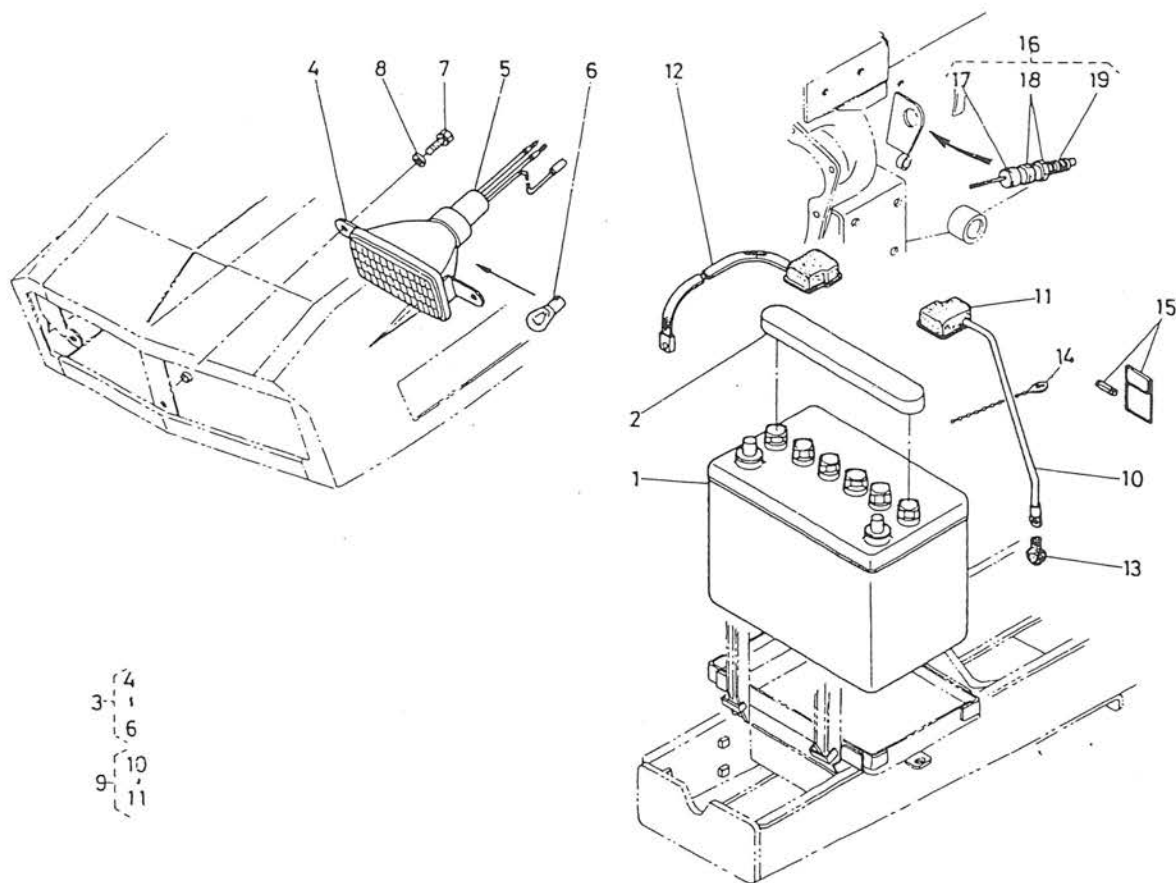

図番	コード No.	部品名称	数量	互換性	備考
1	66611-5541-0	バッテリー	1		
2	66571-5523-0	バッテリー カバー	1	↔	L1500兼用
	34150-3339-3	バッテリー フタ カバー	1		
3	67111-5570-0	ヘッド ランプ アッシ	2		④~⑥
4	67111-5577-0	ヘッドランプ ホンタイ	2		
5	67111-5578-0	ヘッドランプ ソケット	2		
6	67111-5579-0	ヘッドランプ デンキュウ	2		
7	01202-50616	ボルト	4		
8	04013-50060	ヒラ ザガネ	4		
9	67111-5571-0	バッテリー プラス コード アッシ	1		⑩~⑪
10	67111-5573-0	バッテリー プラス コード	1		
11	67111-5574-0	キャップ	1		
12	67111-5572-0	バッテリー マイナス コード	1		
13	66591-5519-0	ターミナル セル キャップ	1		
14	66711-5547-0	コード クランプ	4	↔	
	34350-2938-0	コード バンド	2		
15	67111-5575-0	ヨビ ヒューズブクロ アッシ	1		
16	67111-5581-0	セフティ スイッチ アッシ	1		⑰~⑱
17	67111-5582-0	セフティ スイッチ ホンタイ	1		
18	67111-5583-0	セフティ スイッチ ナット	2		
19	67111-5584-0	セフティ スイッチ キャップ	1		

## 2. エアークリーナー関係 AIR CLEANER

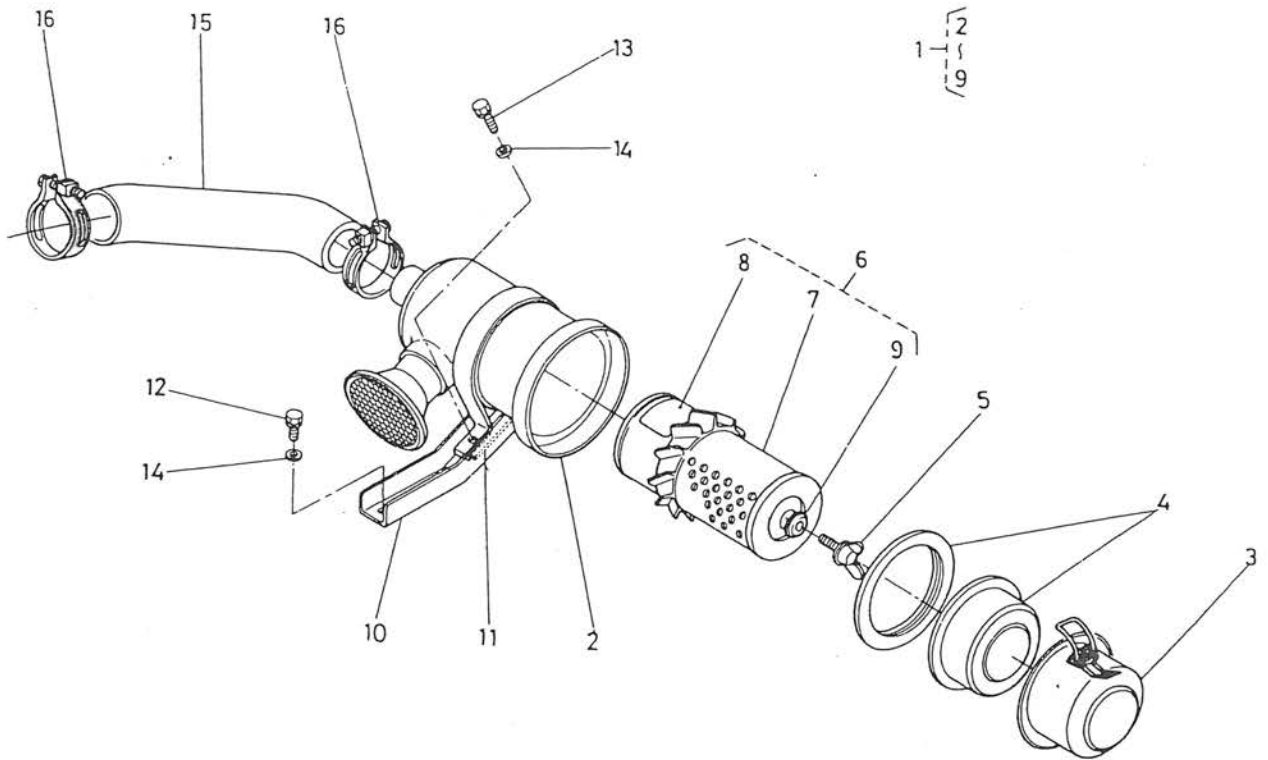

図番	コード No.	部品名称	数量	互換性	備考
1	15531-1101-0	エアークリーナー アッシ	1		②~⑨
2	15531-1115-0	エアークリーナー ボデー	1		
3	15221-1116-0	エアークリーナー カバー	1		
4	15221-1141-0	バッフル カバー	1		
5	15221-9262-0	チョウ ボルト	1		
6	15501-1108-0	エアークリーナー エlement アッシ	1		⑦~⑨
7	15501-1122-0	エアークリーナー エlement	1		
8	15221-8748-0	エアークリーナー エlement ラベル	1		
9	15221-9443-0	ゴムツキ ザガネ	1		
10	67111-5822-0	エアークリーナー バンド	1	↙	旧品使用不可
	67111-5822-2	エアークリーナー バンド	1		
11	67111-5823-0	カンショウ ゴム	1		
12	01120-50816	ボルト	1		
13	01120-50825	ボルト	1		
14	04013-50080	ヒラ ザガネ	2		
15	15531-1112-0	インレット パイプ	1		
16	15221-1172-0	パイプ バンド	2		





14. ラジエータ関係 RADIATOR

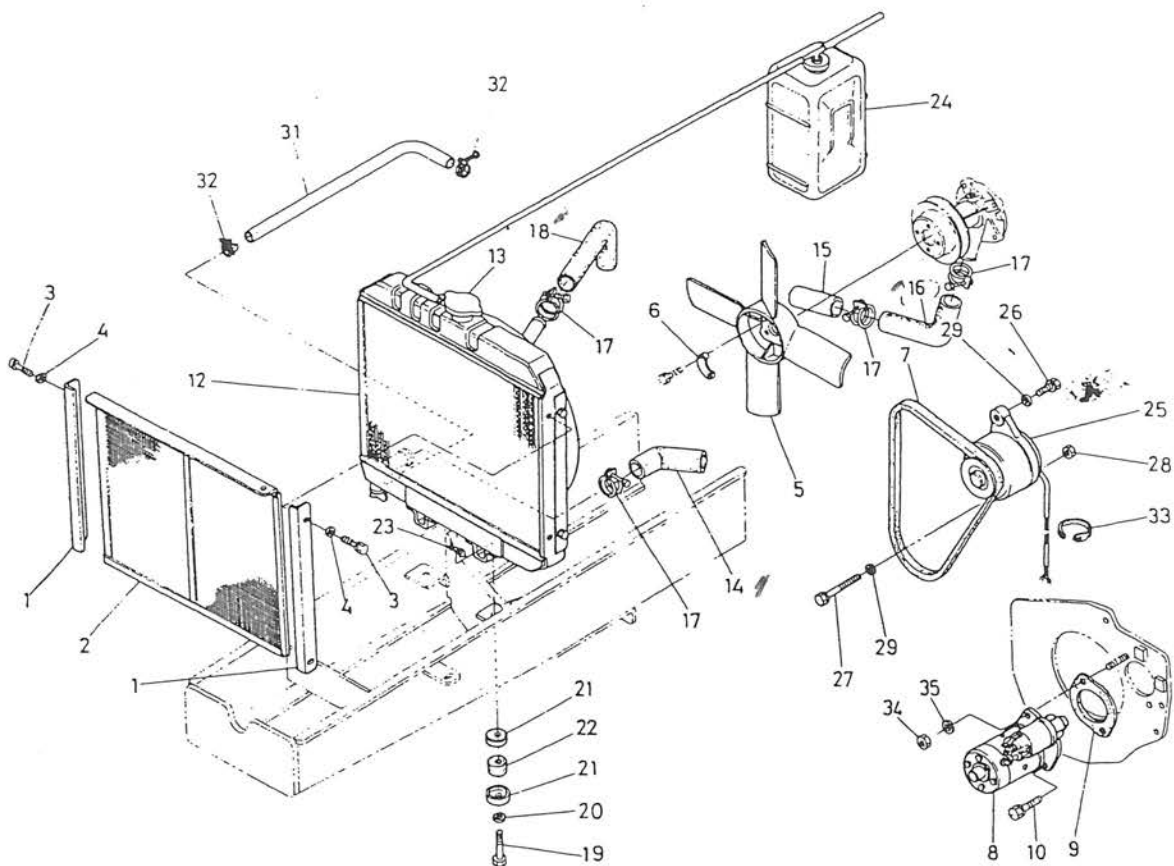

図番	コード No.	部品名称	数量	互換性	備考
1	67111-5351-0	ボウジン アミウケ	2		
2	67111-5352-0	ボウジン アミ	1		
3	01202-50612	ボルト	4		
4	04013-50060	ヒラ ザガネ	4		
5	15531-7411-0	ファン	1		
6	15131-7423-0	ファン ザガネ	2		
7	15531-7253-0	ファン ベルト	1		
8	15231-6301-0	スタータ アッシ	1		
9	66591-5116-0	バックン	1		
10	01123-50828	ボルト	1		
11	15531-7206-0	ラジエータ アッシ	1		⑫, ⑬
12	15531-7211-0	ラジエータ	1		
13	15272-7202-0	キャップ アッシ	1		
14	15531-7285-0	ウォータ バイブ 1	1		
15	15531-7286-0	ウォータ バイブ 2	1		
16	15531-7287-0	ウォータ バイブ 3	1		
17	15261-7278-0	バンド	6		
18	15531-7294-0	ウォータ バイブ 4	1		
19	67111-5871-0	ラジエータ トリツケ ボルト	2		
20	04013-50100	ヒラ ザガネ	2		
21	15111-7220-0	ザガネ	4		

# 44. ラジエータ関係 RADIATOR

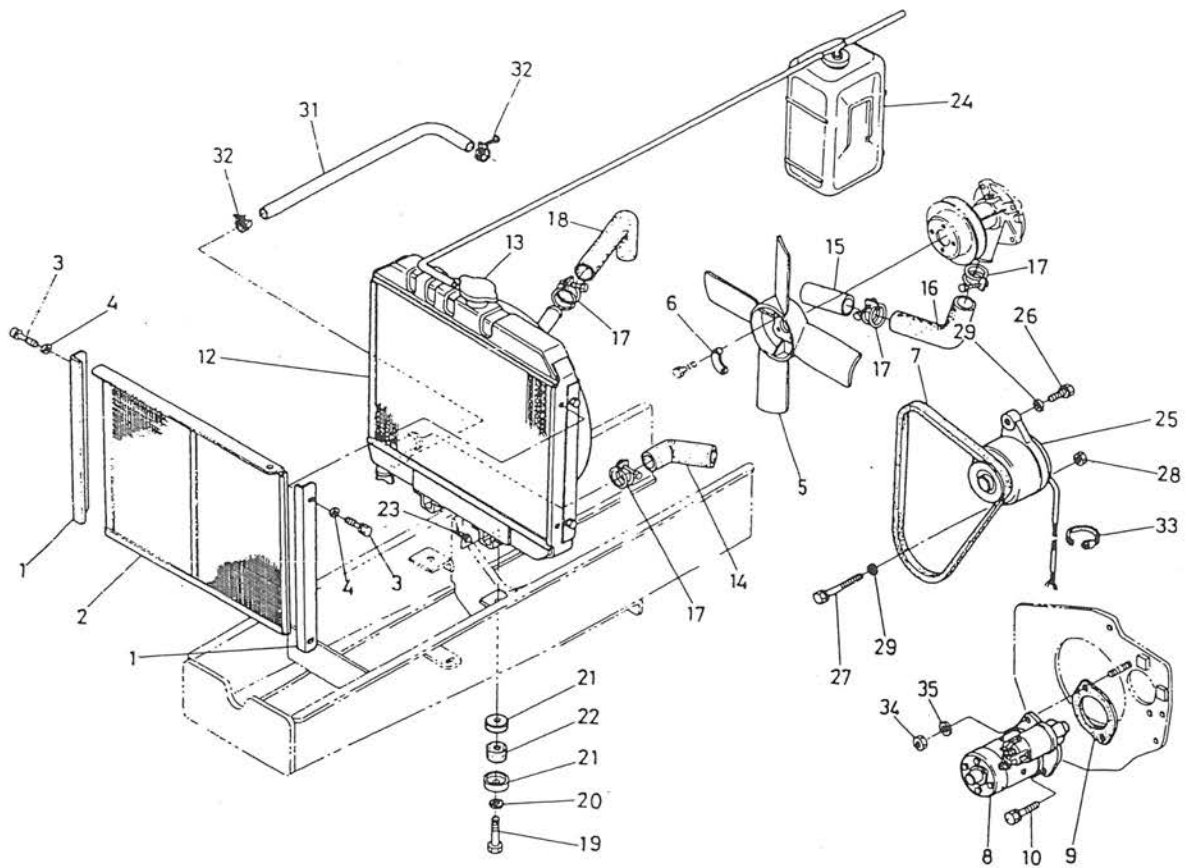

図番	コード No.	部品名称	数量	互換性	備考
22	15111-7218-0	クッション	2		
23	05515-51000	スナップ ピン	2		
24	15531-7240-0	リザーブ タンク アッシ	1	✳	
	15531-7240-2	リザーブ タンク アッシ	1		
25	15531-6401-0	ダイナモ アッシ	1		
26	01123-50860	ボルト	1		
27	01123-50825	ボルト	1		
28	02156-50080	ナット	1		
29	04012-50080	ヒラ ザガネ	2		
30					
31	15531-7313-0	ドレン パイプ	1		
32	15533-7336-0	パイプ バンド	2		
33	66711-5547-0	コード クランプ	1	↶	
	34350-2938-0	コード バンド	1		
34	02156-50080	ナット	1		
35	04512-50080	バネ ザガネ	1		



# 1. 前車軸関係 FRONT AXLE

[16]

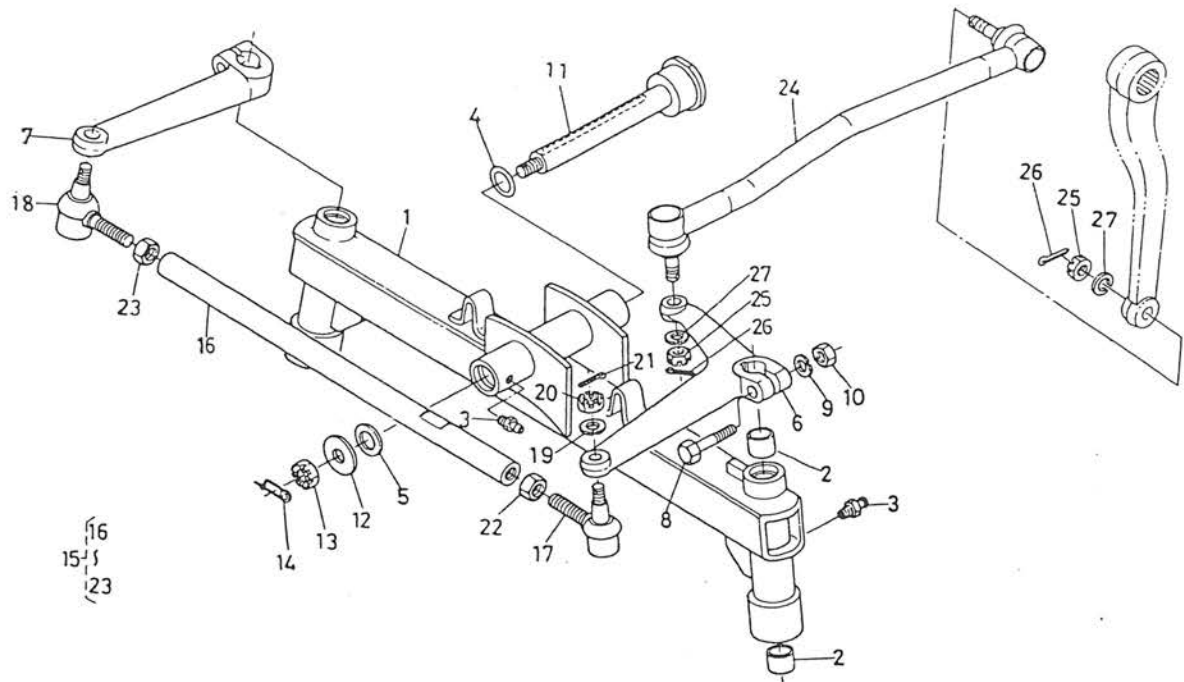

図番	コード No.	部品名称	数量	互換性	備考
1	67111-5611-0	ゼンシャジク フレーム コンブ	1	↙	②含む
	67111-5611-2	ゼンシャジク コンブ	1		②含む
2	66581-5613-0	ブッシュ	4		
3	06613-10675	グリース ニップル	3		
4	04811-00200	O リング	1		
5	09230-20264	オイル シール	1		AG0962-E
6	67111-5641-0	ナックル アーム ヒダリ	1		
7	67111-5642-0	ナックル アーム ミギ	1		
8	01170-51055	ボルト	2		
9	04512-50100	バネ ザガネ	2		
10	02118-50100	ナット	2		
11	66605-5715-0	センタ ピン	1		
12	04011-50180	ヒラ ザガネ	1		
13	02372-50180	ミゾツキ ナット	1		
14	66611-5715-0	センタ ピン トメバネ	1		
15	67121-5650-0	タイロッド アッシ	1		⑬~⑳
16	67121-5651-0	タイロッド	1		
17	67121-5652-0	タイロッド エンド ヒダリ	1		
18	67121-5653-0	タイロッド エンド ミギ	1		
19	04512-50100	バネ ザガネ	2		
20	66591-5678-0	ミゾツキ ナット	2		



## 2. 前輪関係 FRONT WHEEL

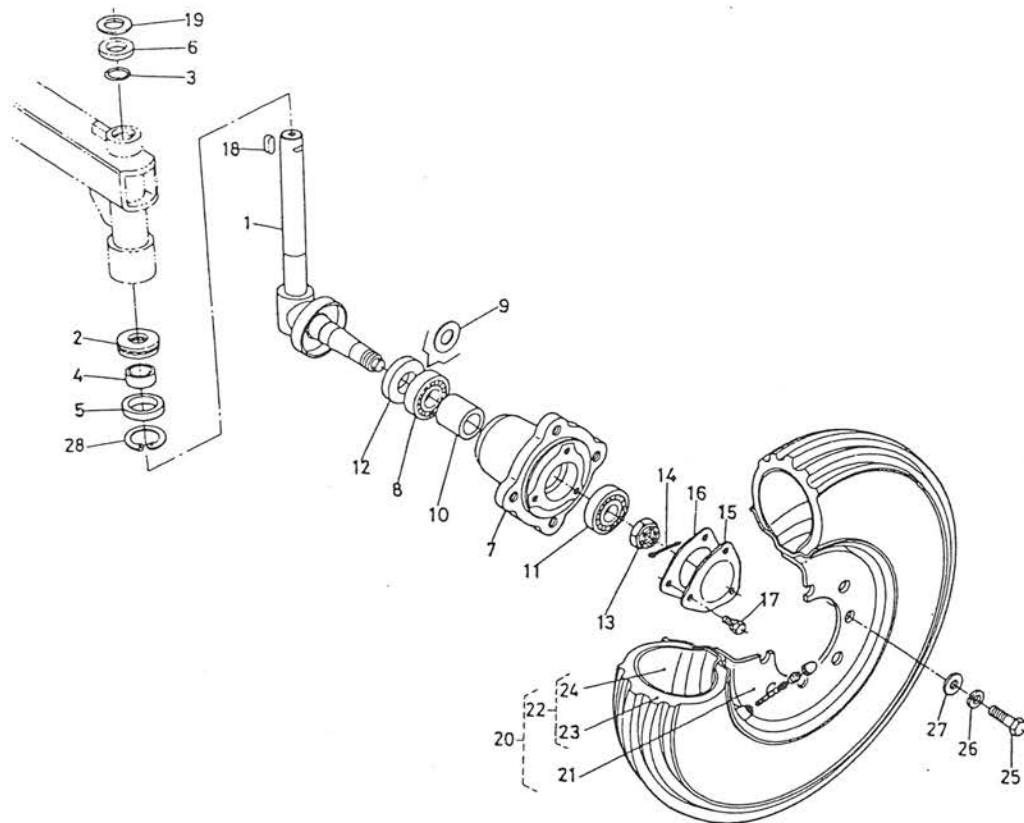

図番	コード No.	部品名称	数量	互換性	備考
1	66681-5621-0	キング ピン	2		
2	08400-00010	スラストボール ベアリング	2		
3	04811-00200	O リング	2		
4	66581-5618-0	カラー	2		
5	09160-28408	オイル シール	2		
6	66681-5622-0	カラー	2	↕	
	67111-5622-0	カラー	2		
7	66681-5631-0	ゼンリン ハブ	2		
8	08101-06205	ボール ベアリング	2		(6205)
9	34150-1144-0	ザガネ	2		
10	34150-1142-0	カラー	2		
11	08101-06204	ボール ベアリング	2		(6204)
12	34150-1115-0	オイル シール	2		
13	02372-50200	ミゾツキ ナット	2		
14	05511-50430	ワリ ピン	2		
15	32130-1135-0	ゼンリン ハブ キャップ	2		
16	32130-1136-0	パッキン	2		
17	01120-50814	ボルト	2		
18	05712-00730	フェザ キー	2		
19	63633-1186-0	シム エイ	2		
	63633-1187-0	シム ビイ	2		







1. 前車軸アーム関係 FRONT AXLE ARM

[1600DT]

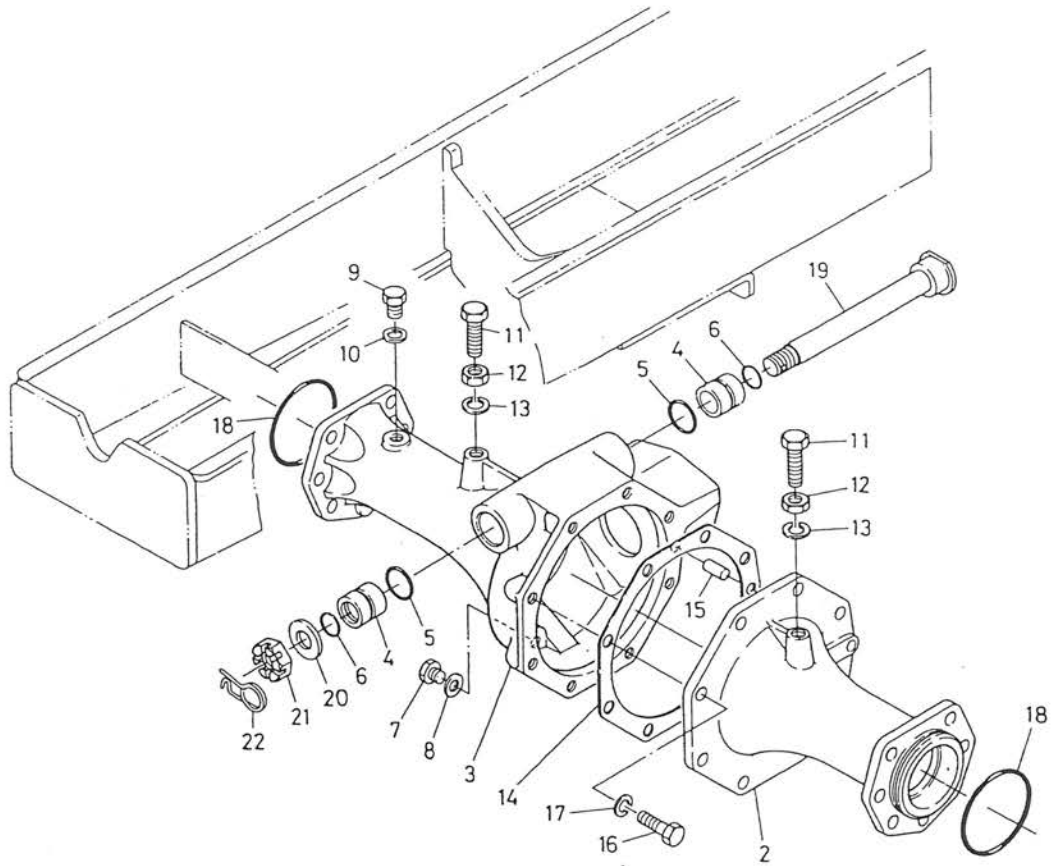

図番	コード No.	部品名称	数量	互換性	備考
1	67121-5610-0	ゼンシャジク アッシ	1	✕	ST#13635まで DT#25813まで
	67121-5610-2	ゼンシャジク アッシ	1		ダストシールをOリングに変更 ST#13636- グリースニップル廃止 DT#25814-
2	67121-5611-0	ゼンシャジク アーム ヒダリ	1		
3	67121-5612-0	ゼンシャジク アーム ミギ	1		
4	66591-5612-0	ブッシュ	2		
5	04811-50250	O リング	2		
6	04811-00200	O リング	2		
7	06331-35010	ブラグ	1		
8	04717-01000	ゴムツキ ザガネ	1		
9	06331-35012	ブラグ	1		
10	04717-01200	ゴムツキ ザガネ	1		
11	66591-5628-0	ボルト	2		
12	02112-50120	ナット	2		
13	04512-50120	バネ ザガネ	2		
14	67121-5613-0	パッキン	1		
15	05012-01020	ヘイコウ ピン	1		
16	01123-51030	ボルト	8		
17	04512-50100	バネ ザガネ	8		⑬ バネザガネツキボルトに変更(廃止)
18	04811-10750	O リング	2		
19	66591-5611-5	センター ピン	1		
20	04011-50180	ヒラ ザガネ	1		





### 3. 前車軸ケース関係 FRONT AXLE CASE

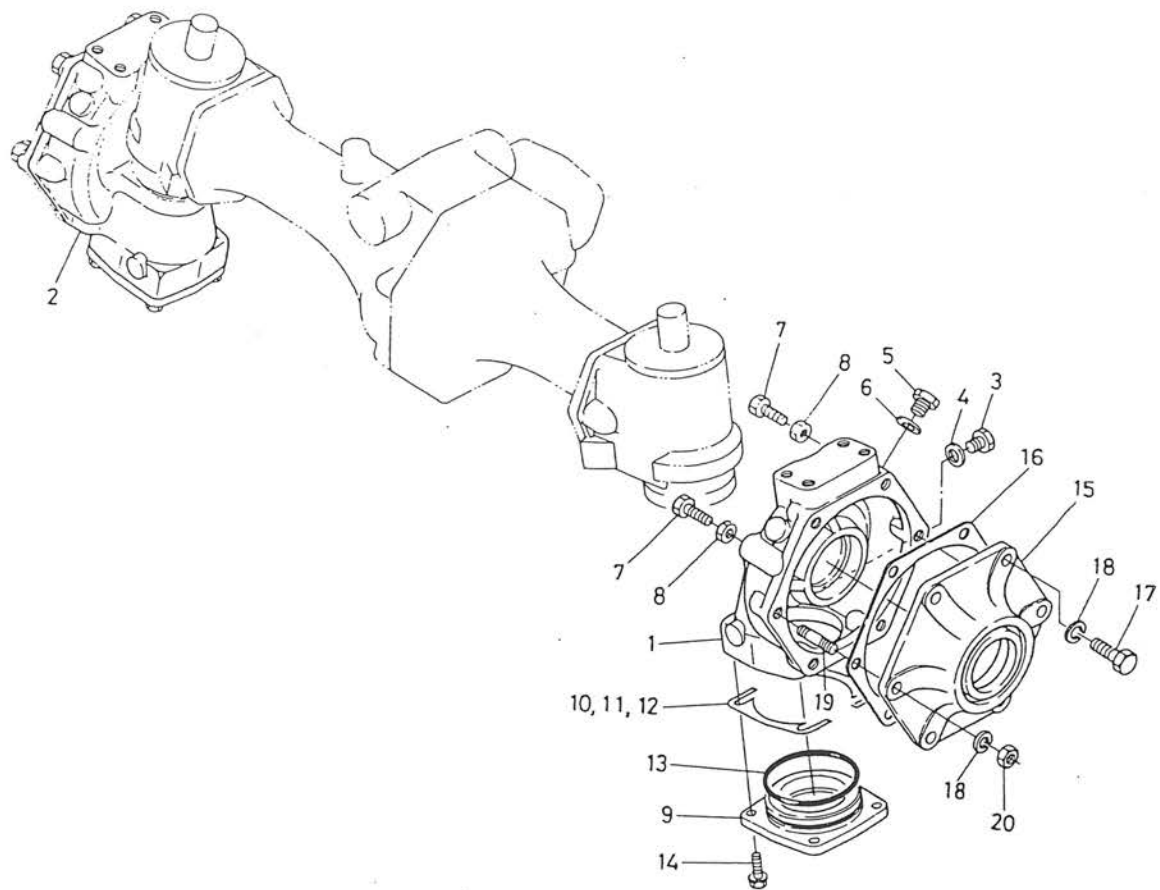

図番	コード No.	部品名称	数量	互換性	備考
1	67121-5631-3	マエ シャジク ケース ヒダリ	1		
2	67121-5632-3	マエ シャジク ケース ミギ	1		
3	06331-35010	プラグ	2		
4	04717-01000	ゴムツキ ザガネ	2		
5	06331-35012	プラグ	2		
6	04717-01200	ゴムツキ ザガネ	2		
7	66591-5644-1	チョウセツ ボルト	2		
8	02112-50100	ナット	2		
9	67121-5633-1	ベベル ウケ カバー	2		
10	67121-5634-1	シム 4 (0.5)	4		
11	67121-5635-1	シム 5 (0.3)	4		
12	67121-5636-1	シム 6 (0.2)	4		
13	04811-50750	O リング	2		
14	01124-50825	ボルト	8		
15	67121-5637-1	マエ シャジク カバー	2		
16	67121-5638-1	パッキン	2		
17	01123-51030	ボルト	8		
18	04512-50100	バネ ザガネ	12		⑰ボルト変更により個数4
19	01554-51025	スタッド	4		
20	02118-50100	ナット	4		

#### 4. ナックルアーム関係 KNUCKLE ARM

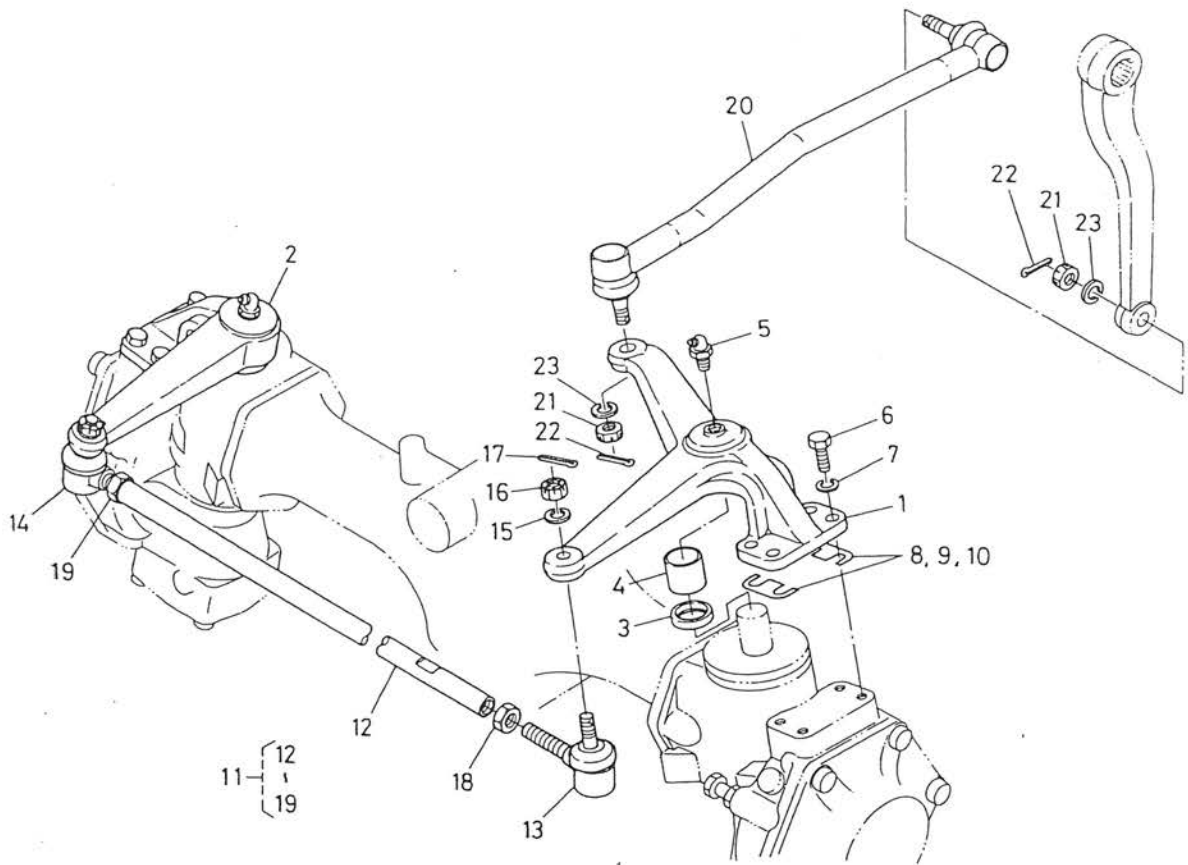

図番	コード No.	部品名称	数量	互換性	備考
1	67121-5641-0	ナックル アーム ヒダリ	1	✳	ST #13635まで DT #25813まで
	67121-5641-3	ナックル アーム ヒダリ	1		グリースニップル廃止 ST #13636~, DT #25814~
2	67121-5642-0	ナックル アーム ミギ	1	✳	ST #13635まで DT #25813まで
	67121-5642-3	ナックル アーム ミギ	1		グリースニップル廃止 ST #13636~, DT #25814~
3	67121-5643-0	ダスト シール(25×31×4)	2	✳	ST #13635まで DT #25813まで
	04811-00250	O リング	2		ST #13636~ DT #25814~
4	67121-5644-1	ブッシュ(25×28×25)	2		
5	06613-20010	グリース ニップル	2		(廃止) ST #13635まで DT #25813まで
6	01123-51030	ボルト	8		
7	04512-50100	バネ ザガネ	8		⑥ボルト変更により廃止
8	67121-5645-0	ナックルアーム シム 1 (0.5)	4		
9	67121-5646-0	ナックルアーム シム 2 (0.3)	4		
10	67121-5647-0	ナックルアーム シム 3 (0.2)	4		
11	67121-5650-0	タイロッド アッシ	1		⑫~⑰
12	67121-5651-0	タイロッド	1		
13	67121-5652-0	タイロッド エンド ヒダリ	1		
14	67121-5653-0	タイロッド エンド ミギ	1		
15	04512-50100	バネ ザガネ	2		
16	66591-5678-0	ミゾツキ ナット	2		
17	05511-52520	ワリ ヒン	2		
18	02172-50120	ナット	1		



前デフ関係 FRONT DIFFERENTIAL

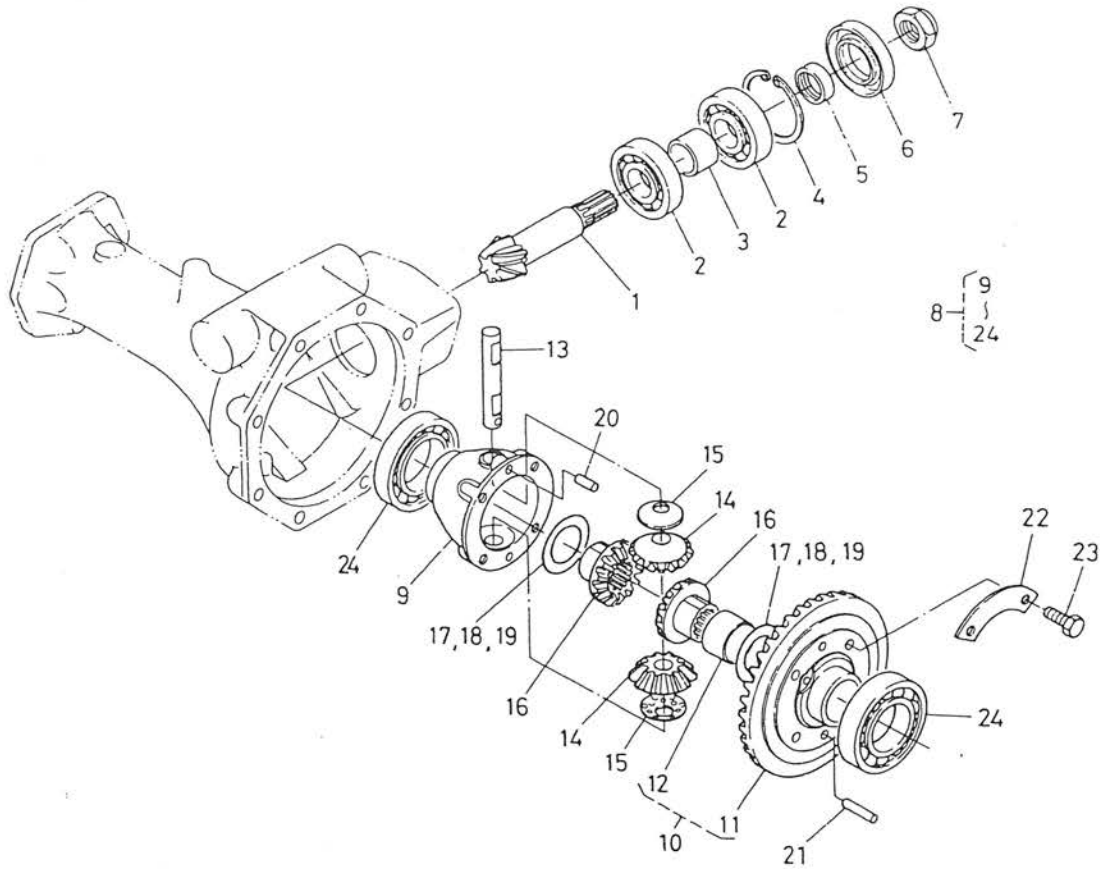

図番	コード No.	部品名称	数量	互換性	備考
1	67121-5661-0	マエ ビニオン シャフト	1		
2	37230-2674-0	ボール ベアリング ベアリング	2		
3	66591-5646-0	カラー	1		
4	04611-00620	アナ サークリップ	1		
5	66591-5642-0	ブッシュ	1		
6	67121-5666-0	オイル シール	1		
7	31220-2234-0	22 ナット	1		
8	67121-5660-0	マエ デフ アッシ	1		⑨～⑳
9	67121-5662-0	マエ デフ ケース	1		
10	67121-5668-0	37スパイラル ベベルギヤ コンブ	1		⑪, ⑫
11	66611-1491-7	37スパイラル ベベルギヤ	1		
12	66611-1495-0	ブッシュ	1		
13	66591-1483-0	デフ ビニオン ジク	1		
14	66611-1493-4	デフ ビニオン	2		
15	66591-1485-0	ビニオン スラスト カラー	2	↕	
	67121-5667-0	ビニオン スラスト カラー	2		
16	67211-1515-0	デフ サイド ギヤ	2		
17	66611-1497-0	シム 1	2		
18	66611-1498-0	シム 2	2		
19	66611-1499-0	シム 3	2		
20	66591-1479-0	ノック ピン	1		





6. ベベルギヤ-関係 BEVEL GEAR

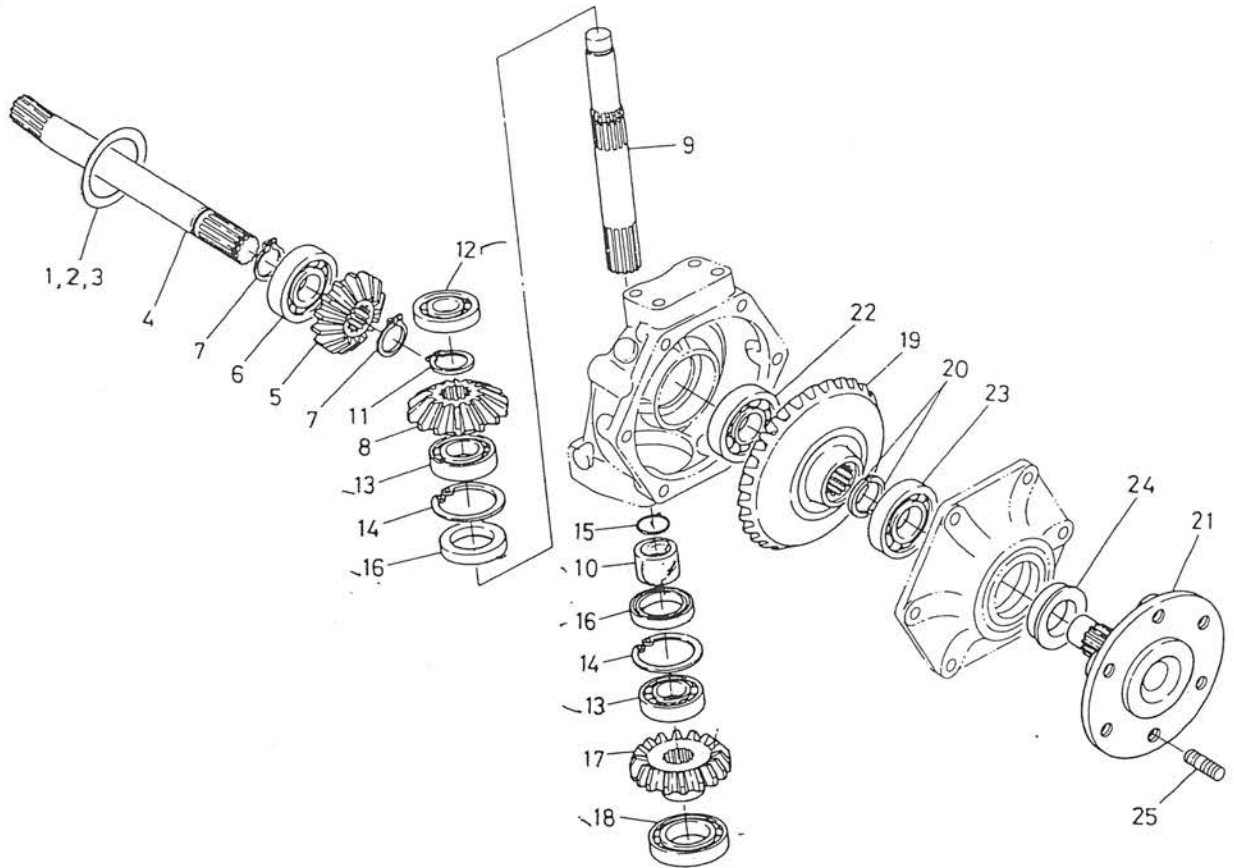

図番	コード No.	部品名称	数量	互換性	備考
1	66591-1498-0	デフサイド シム 3	2		
2	66591-1499-0	デフサイド シム 4	2		
3	67121-5663-0	デフサイド シム 0.3	2		
4	67121-5664-0	デンドウ シャフト	2		
5	67121-5665-0	13 ベベル ギヤ-	2		
6	08101-06305	ボール ベアリング	2		
7	04612-00250	ジク サークリップ	4		
8	67121-5671-0	14 ベベルギヤ-	2		
9	67121-5672-0	ベベルギヤ- ジク	2		
10	67121-5673-0	ササエ カラー	2		
11	04612-00250	ジク サークリップ	2		
12	08101-06303	ボール ベアリング	2		
13	67121-5676-0	ボール ベアリング	4		
14	04611-00520	アナ サークリップ	4		
15	04811-10250	O リング	2		
16	67121-5674-0	オイル シール	4		
17	67121-5675-0	16 ベベルギヤ-	2		
18	08101-06007	ボール ベアリング	2		
19	67121-5681-0	31 ベベルギヤ-	2		
20	67121-5682-0	トメ カラー	4		
21	67121-5683-0	マエ シャリン ハブ	2		



# 7. ドライブシャフト関係 DRIVE SHAFT

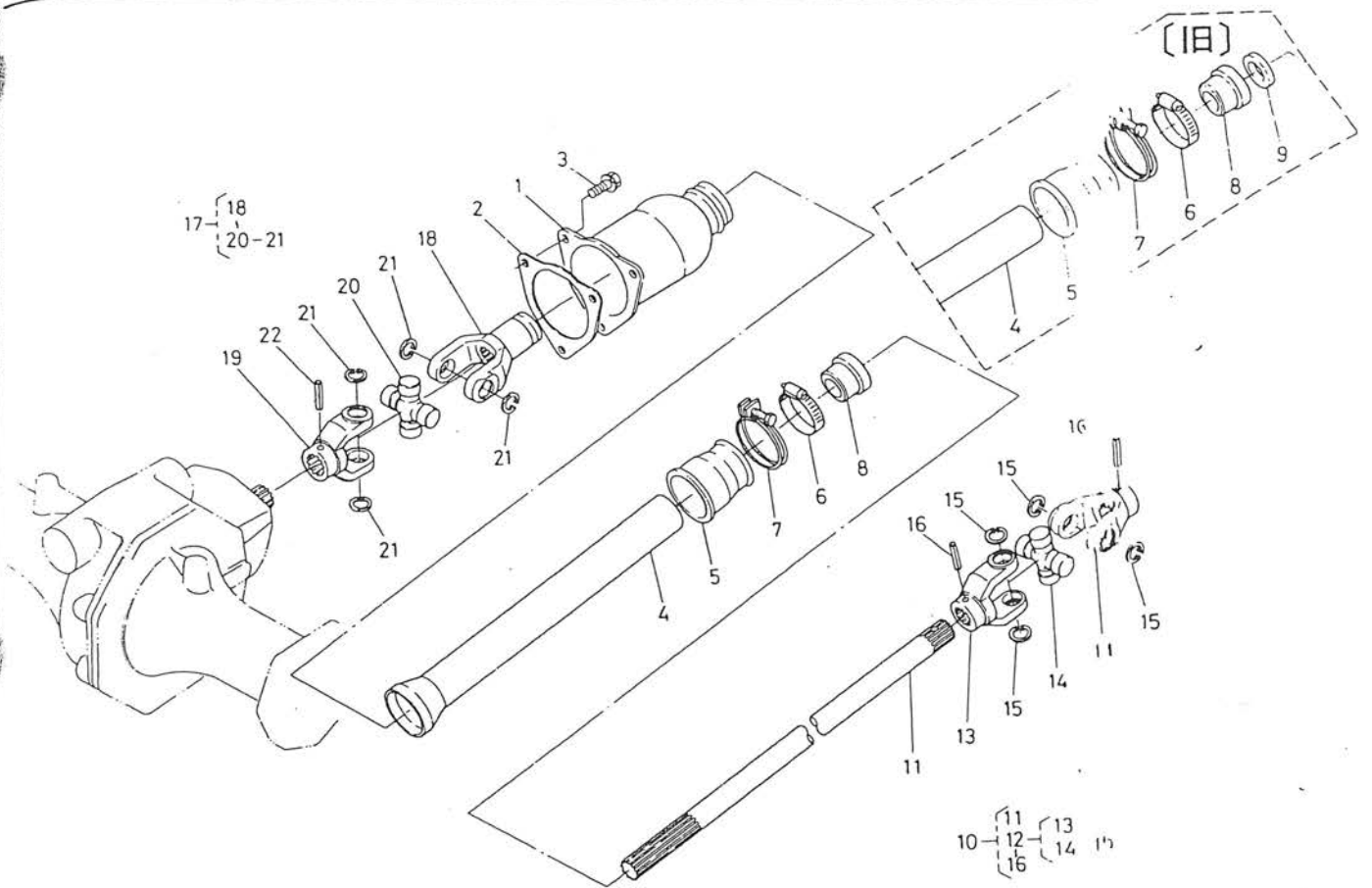

図番	コード No.	部品名称	数量	互換性	備	考
1	67121-5711-0	ジョイント ケース	1			
2	67121-5713-0	パッキン	1			
3	01124-50816	ボルト	3			
4	67121-5712-0	ホゴ パイプ	1			
5	66591-5717-0	パイプ 3	1			
6	66591-5715-0	バンド 1	1			
7	66591-5719-0	バンド 3	1			
8	66591-5712-0	ブッシュ	1	✳	# 10504 上	
	67121-5715-0	オイル シール	1		# 10505 ~	
9	09230-20325	オイル シール	1		# 10505 ~ 禁止	
10	67121-5720-0	ドライブ シャフト アッシ	1		⑪~⑬	
11	67121-5721-0	ドライブ シャフト	1			
12	67121-5723-0	ジョイント アッシ ウシロ	1		⑬~⑮	
13	66591-5631-0	ジョイント 1	2			
14	66591-5632-0	クロス ジョイント アッシ	1		⑮含む	
15	04611-00200	アナ サークリップ	4			
16	05411-00640	スプリング ピン	2			
17	67121-5725-0	ジョイント アッシ マエ	1		⑱~㉑	
18	66591-5634-0	ジョイント 2	1			
19	66591-5631-0	ジョイント 1	1			
20	66591-5632-0	クロス ジョイント アッシ	1		㉑含む	



8. 前輪関係 FRONT WHEEL

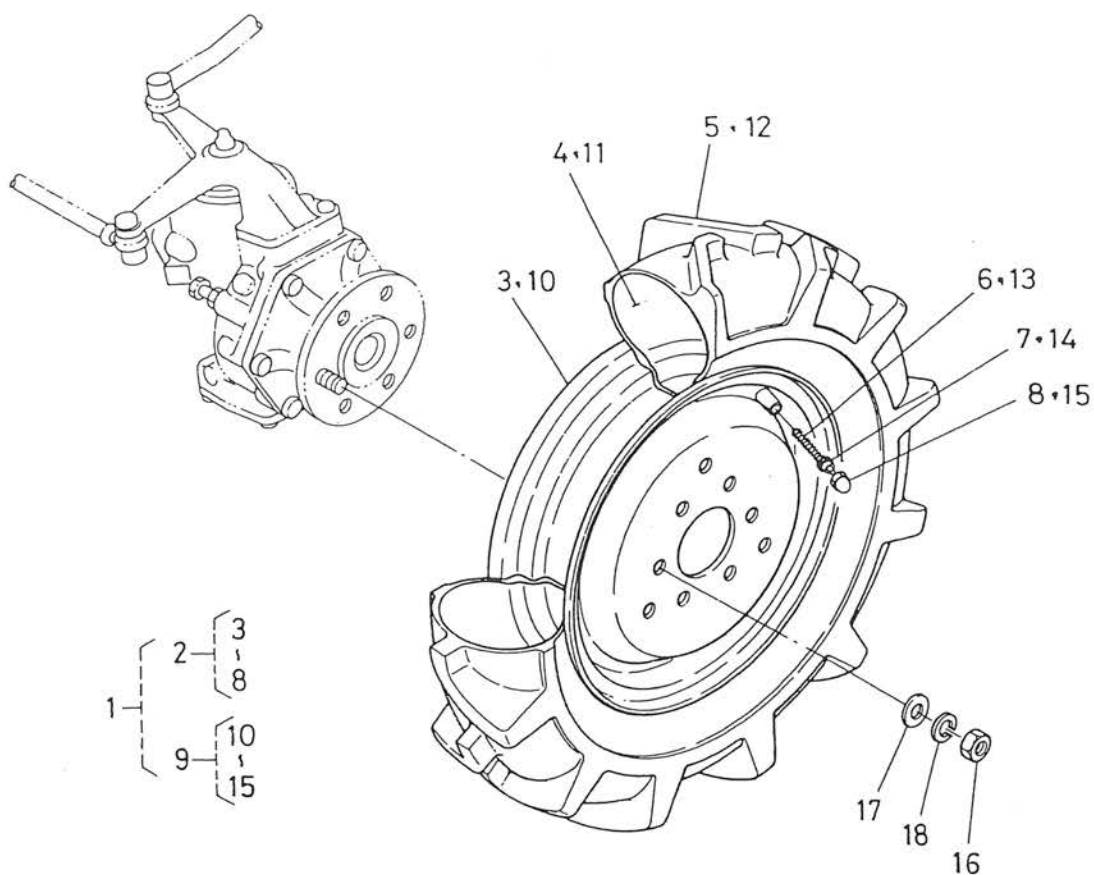

図番	コード No.	部品名称	数量	互換性	備考
1	96015-2021-0	500-12 タイヤサユウ アッシ	1		②~⑮
2	96015-2120-0	500-12 タイヤヒダリ アッシ	1		③~⑧
3	96015-2121-0	ホイル	1		
4	93015-2112-0	チューブ	1		
5	96015-2122-0	500-12 タイヤ	1		
6	32150-2770-0	バルブ カンビ (ムシ)	1		
7	32270-1165-0	バルブ	1		
8	32270-1169-0	バルブ キャップ	1		
9	96015-2130-0	500-12 タイヤミギ アッシ	1		⑩~⑮
10	96015-2121-0	ホイル	1		
11	93015-2112-0	チューブ	1		
12	96015-2122-0	500-12 タイヤ	1		
13	32150-2770-0	バルブ カンビ (ムシ)	1		
14	32270-1165-0	バルブ	1		
15	32270-1169-0	バルブ キャップ	1		
16	02174-50120	ナット	12		
17	04013-50120	ヒラ ザガネ	12		
18	04512-50120	バネ ザガネ	12		



## 2. ベベルギヤケース関係 BEVEL GEAR CASE

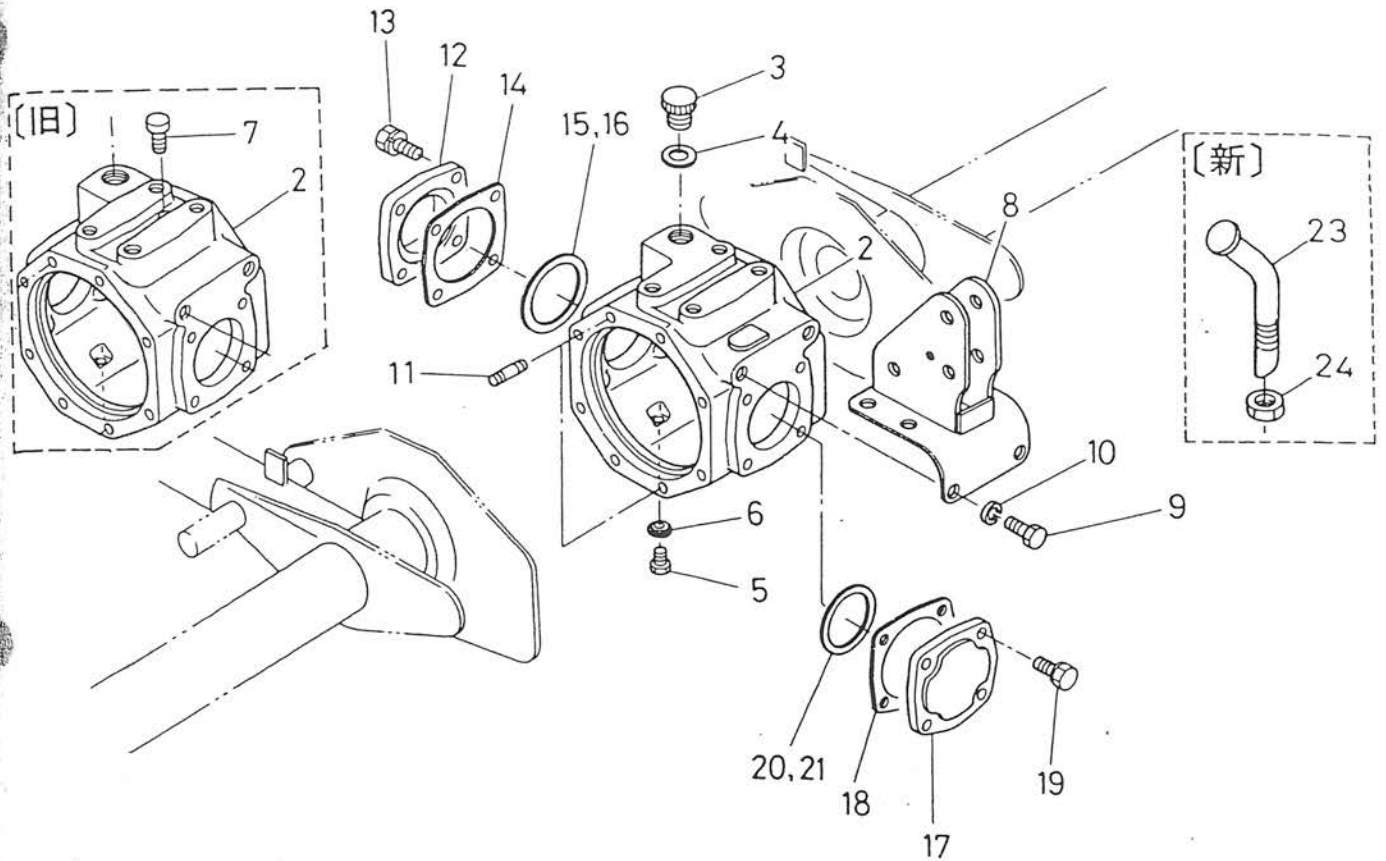

図番	コード No.	部品名称	数量	互換性	備考
1					RS104
2	79153-3151-0	ベベルギヤ ケース	1	✳	旧機へのサービス部品は②参照
	79153-3151-4	ベベルギヤ ケース	1		
3	79153-3152-0	キューユ プラグ	1	✳	
	79164-3152-0	キューユ プラグ	1		
4	04721-00200	パッキン	1		③と関連変更
	04717-02000	ゴムツキ ザガネ	1		
5	01170-51018	ボルト	1		
6	04717-01000	ゴムツキ ザガネ	1		
7	66591-1135-0	ブレザ	1		#10031~廃止
8	79153-3154-0	ブラケット	1	✳	φ20穴追加加工
	79153-3154-4	ブラケット	1		
9	01153-51225	ボルト	6		
10	04512-50120	バネ ザガネ	6		
11	79153-3155-0	スタッド	4		
12	79153-3161-0	ベベルケース カバー 1	1		
13	01123-50822	ボルト	4		
14	79153-3162-0	パッキン	1		
15	79153-3164-0	シム 1	1		
16	79153-3165-0	シム 2	1		
17	79153-3166-0	ベベルケース カバー 2	1		





### 3. 伝動軸関係 DRIVE SHAFT

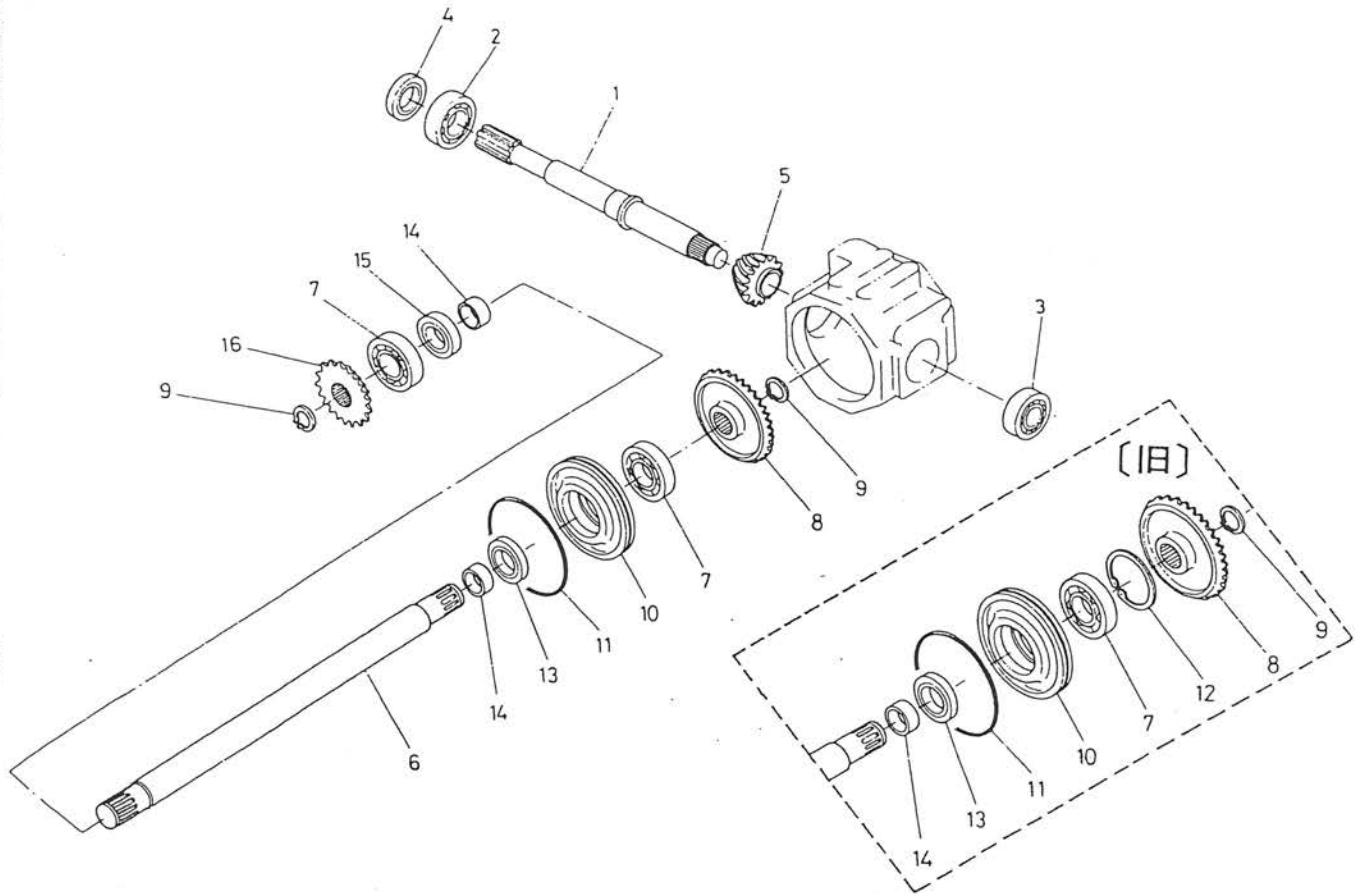

図番	コード No.	部品名称	数量	互換性	備考
1	79153-3171-0	ベベル ヒニオン ジク	1		
2	08101-06207	ボール ベアリング	1		
3	08101-06305	ボール ベアリング	1		
4	09500-35529	オイル シール	1		AE2068-E
5	79153-3173-0	14 スパイラル ベベルギヤー	1		
6	79153-3181-0	デンドウジク	1		
7	08101-06207	ボール ベアリング	2		
8	79153-3182-0	29 スパイラル ベベルギヤー	1		
9	04612-00350	ジク サークリップ	2		
10	79153-3183-0	ベアリング ウケ	1		
11	04811-51300	O リング	1		
12	04611-00720	アナ サークリップ	1		(廃止) ⑩変更による
13	09500-45629	オイル シール	1		AE2651-A
14	79153-3184-0	オイル シール カラー	2		
15	09230-45627	オイル シール	1		AG2649-A
16	79153-3185-0	12 スプロケット	1		
17	79153-3172-0	14-29 スパイラル ベベル アッシ	1		⑤, ⑧

#### 4. ロータリーケースアーム関係 ROTARY CASE ARM

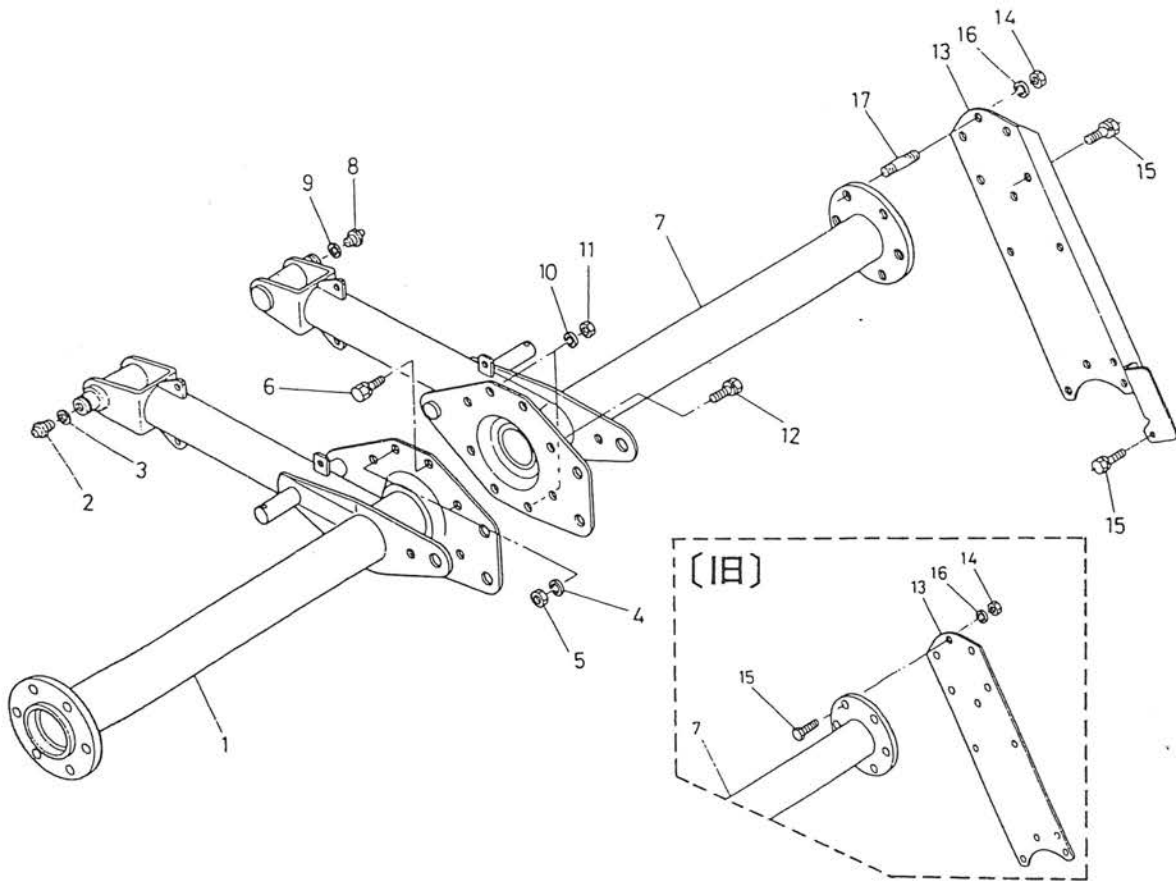

図番	コード No.	部品名称	数量	互換性	備考
1	79153-3191-0	ロータリー ケース アーム	1	✳	
	79153-3191-5	ロータリー ケース アーム	1		
2	66616-3436-0	グリース ニップル	1		
3	66616-3439-0	チョウセイ シム	1		(廃止)
4	04512-50100	バネ ザガネ	2		数量 8 → 2 に変更
5	02176-50100	ナット	2		M10×P1.25 #10031~
6	01133-51025	ボルト	6		
7	79153-3241-0	サイドフレーム アーム	1	✳	
	79153-3241-5	サイドフレーム アーム	1		
8	66616-3436-0	グリース ニップル	1		
9	66616-3439-0	チョウセイ シム	1		(廃止)
10	04512-50100	バネ ザガネ	2		数量 8 → 2 に変更
11	02176-50100	ナット	2		
12	01133-51025	ボルト	6		
13	79153-3251-0	サイドフレーム	1	✳	
	79153-3251-3	サイドフレーム	1		
14	02176-50100	ナット	2		数量 6 → 2 に変更
15	01133-51018	ボルト	5		数量 6 → 5 に変更
16	04512-50100	バネ ザガネ	2		数量 6 → 2 に変更
17	70436-5215-0	スタッド	2		追加 #10006~
18	79153-8140-0	ロータリー アーム アッシ	1		①,⑦,79153-3430-0 ロータリリフトアッシを含む(旧機へのサービス部品)

6. ロータリケース関係 ROTARY CASE

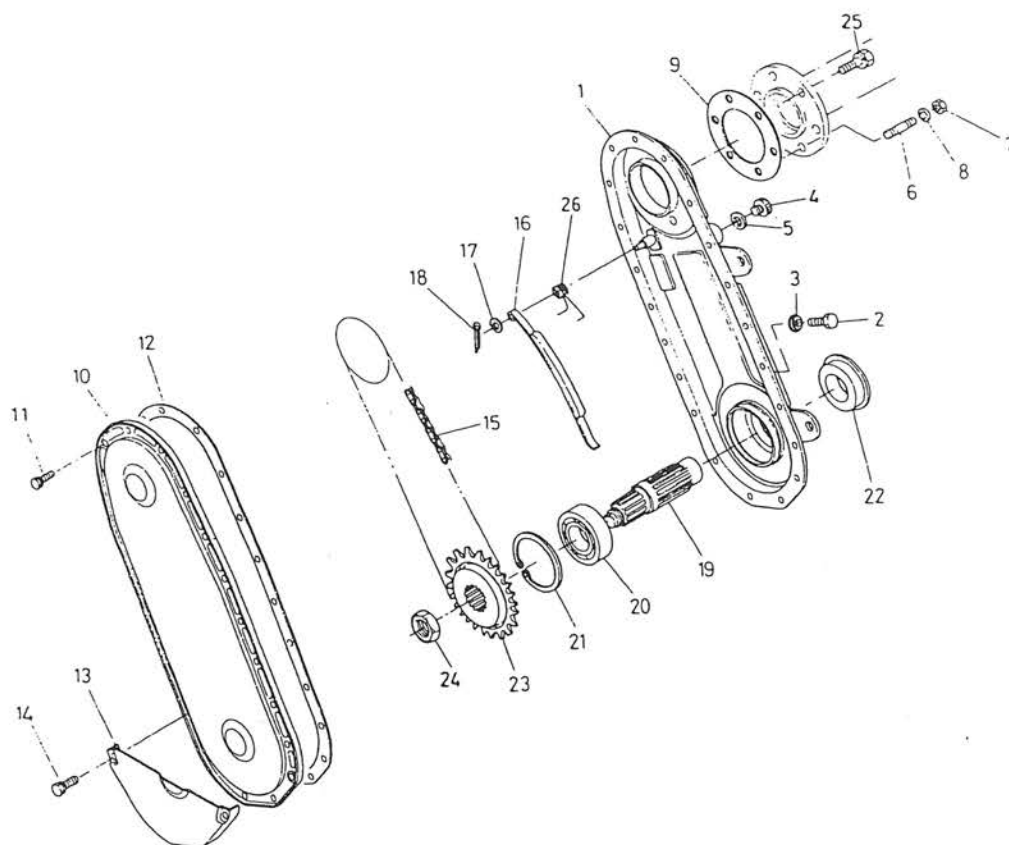

図番	コード No.	部品名称	数量	互換性	備考
1	79153-3211-0	ロータリ ケース コンブ	1		
2	01150-50816	ボルト	2		
3	04717-00800	ゴムツキ ザガネ	2		
4	06324-50020	キューユ プラグ	1		
5	04721-00200	ワッキン	1		
6	79153-3212-0	スタッド	2		
7	02176-50100	ナット	2		
8	04512-50100	バネ ザガネ	2		㊸ボルト変更により数量6→2
9	79153-3213-0	ワッキン	1		
10	79153-3214-0	ロータリ ケース カバー	1		
11	01120-50816	ボルト	19		
12	79153-3215-0	ワッキン	1		
13	79153-3216-0	ケース ホゴ カバー	1		
14	01120-50822	ボルト	2		
15	79153-3223-0	チェン	1		
16	79153-3224-0	タイトナー	1		
17	04011-50100	ヒラ ザガネ	1		
18	05511-50318	ワリ ビン	1		
19	79153-3231-0	ツメデンドウ ジク	1		
20	08101-06307	ボール ベアリング	1		
21	04611-00800	アナ サークリップ	1		



6. 爪軸関係 BLADE SHAFT

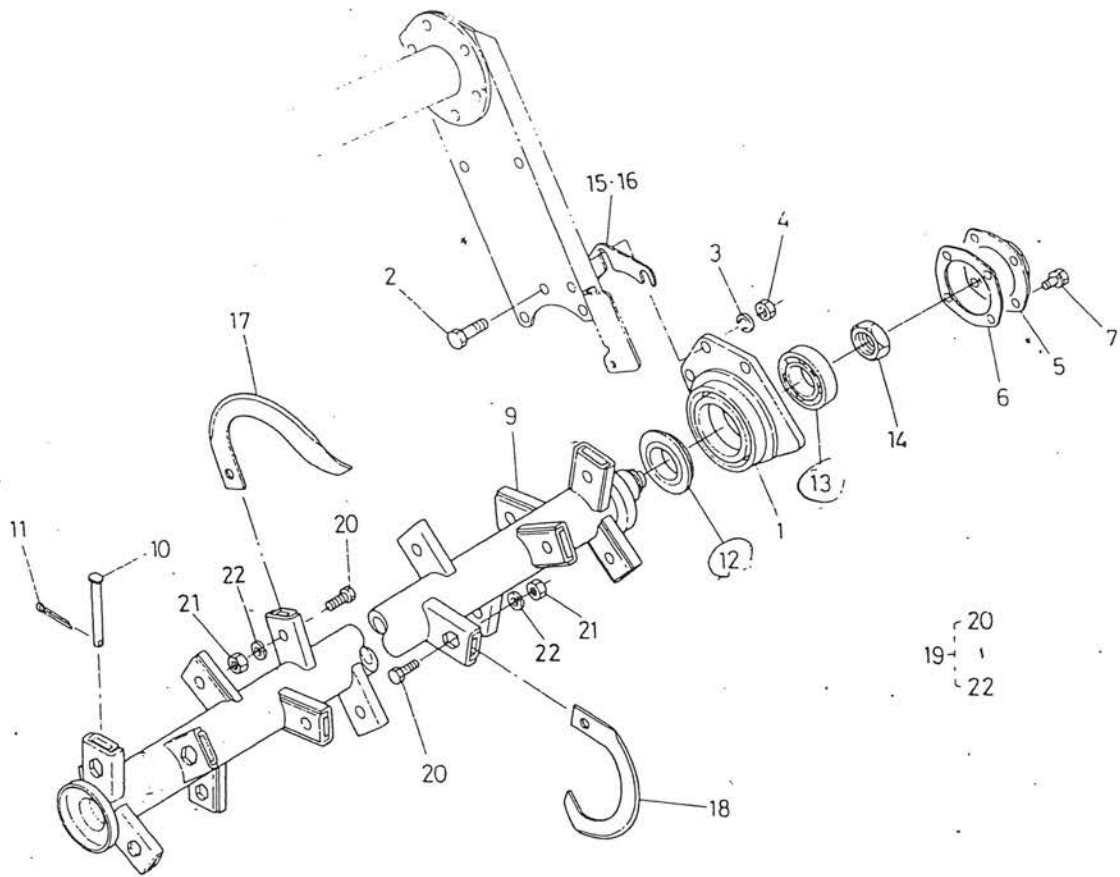

図番	コード No.	部品名称	数量	互換性	備考
1	79153-3261-0	ツメジク ホルダ	1		
2	79153-3262-0	リーマ ボルト	3		
3	04512-50120	バネ ザガネ	3		
4	02176-50120	ナット	3		
5	79153-3266-0	カバー	1		
6	79153-3267-0	パッキン	1		
7	01120-50816	ボルト	4		
8					
9	79153-3310-0	ツメジク コンブ 1300	1		
10	79153-3311-0	ツメジク ピン	1		
11	05511-50215	ワリピン	1		
12	70536-5523-0	オイル シール	1		
13	08101-06207	ボール ベアリング	1		
14	70416-5144-0	30 ナット	1		
15	79153-3264-0	シム 1.0	2		#10031~ 追加
16	79153-3265-0	シム 0.5	2		#10031~ 追加
17	96181-1221-0	コウウン ツメ 321 ヒダリ	15		
18	96181-1222-0	コウウン ツメ 321 ミギ	15		
19	79153-6270-0	ツメトリツケ プピン アッシ	1		(20~22)
20	32142-5595-0	ボルト	30		
21	64135-9519-0	ツメトリツケ ナット	30		



# 7. ロータリリフト関係 ROTARY LIFT

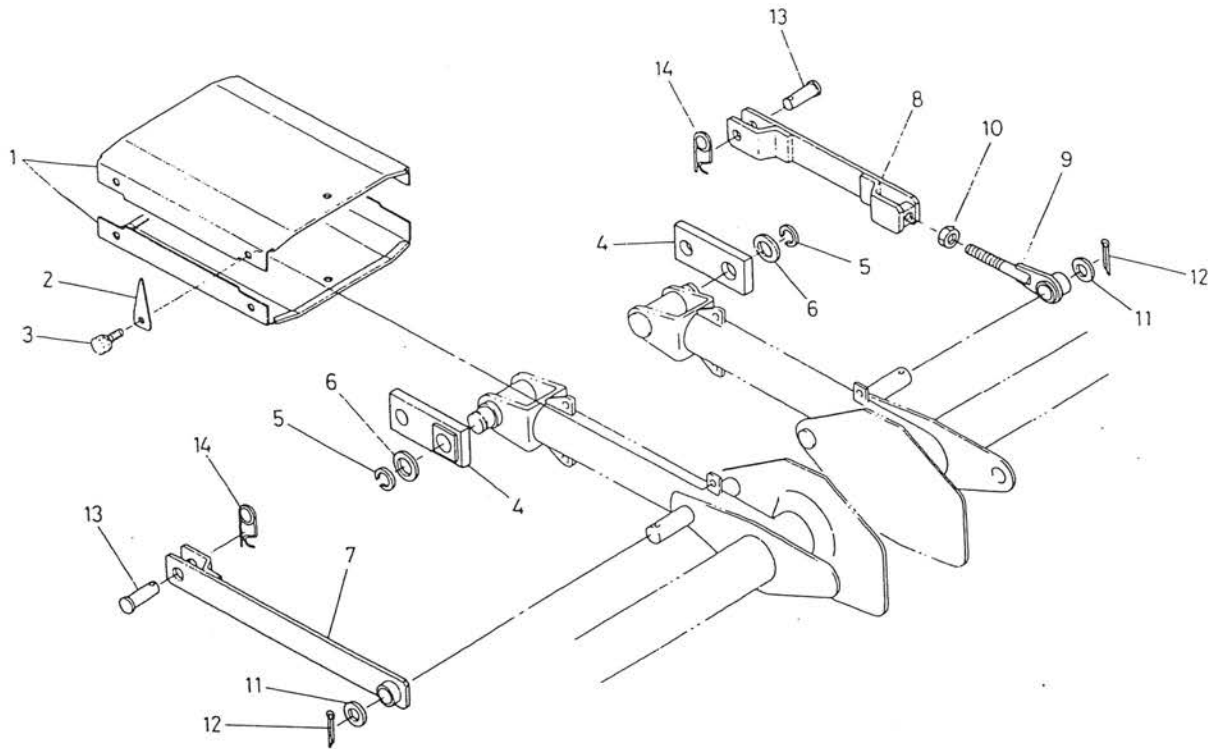

図番	コード No.	部品名称	数量	互換性	備考
1	79153-3411-0	ジョイント カバー	2		
2	79153-3413-0	クサリ カケ	1		
3	01120-50814	ボルト	8		
4	79153-3421-0	レンケツ アーム	2		
5	79153-3422-0	バネ トメワ	2		
6	79153-3423-0	カラー	2		
7	79153-3431-0	ロータリ リフト	1	}	
	79153-3431-3	ロータリ リフト	1		
8	79153-3432-0	ロータリ リフト 1	1	}	
	79153-3432-2	ロータリ リフト 1	1		
9	79153-3433-0	ロータリ リフト 2	1		
10	02172-50140	ナット	1		
11	66622-3434-0	カラー	2		
12	05511-50530	ワリピン	2		
13	05122-51240	アタマツキ ピン	2		
14	66713-3434-0	トメピン	2		
15	79153-3430-0	ロータリ リフト アッシ 1	1		⑦~⑩の新品含む

# 8. ロータリカバー関係 ROTARY COVER

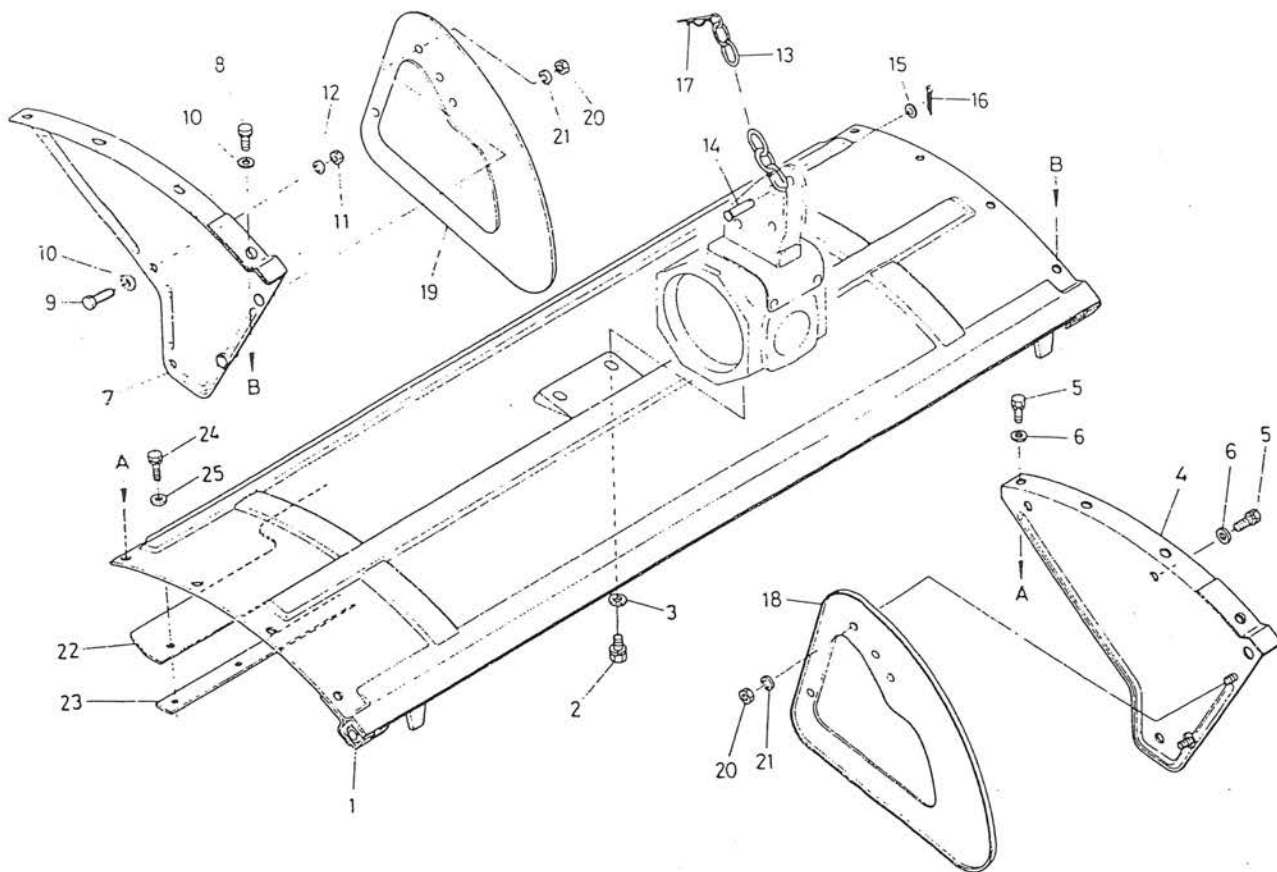

図番	コード No.	部品名称	数量	互換性	備考
1	79153-3441-0	ロータリ カバー 1300	1		
2	01134-51025	ボルト	2		
3	04013-50100	ヒラ ザガネ	2		
4	79153-3443-0	ロータリサイド カバー ヒダリ	1	}	
	79153-3443-2	ロータリサイド カバー ヒダリ	1		
5	01130-51025	ボルト	7		
6	04013-50100	ヒラ ザガネ	7		
7	79153-3444-0	ロータリサイド カバー ミギ	1	}	
	79153-3444-5	ロータリサイド カバー ミギ	1		
8	01130-51025	ボルト	5		
9	01170-51020	ボルト	3		
10	04013-50100	ヒラ ザガネ	8		
11	02118-50100	ナット	3		
12	04512-50100	バネ ザガネ	3		
13	79153-3451-0	クサリ	1		
14	05112-51250	アタマツキ ピン	1		
15	04011-50120	ヒラ ザガネ	1		
16	05511-50425	ワリピン	1		
17	66616-3256-0	スナッフ ピン	1		
18	79153-3491-0	ボウドカバー ヒダリ	1		
19	79153-3492-0	ボウドカバー ミギ	1		





# 9. 後2輪ホルダ関係 DUPLEX REAR WHEEL HOLDER

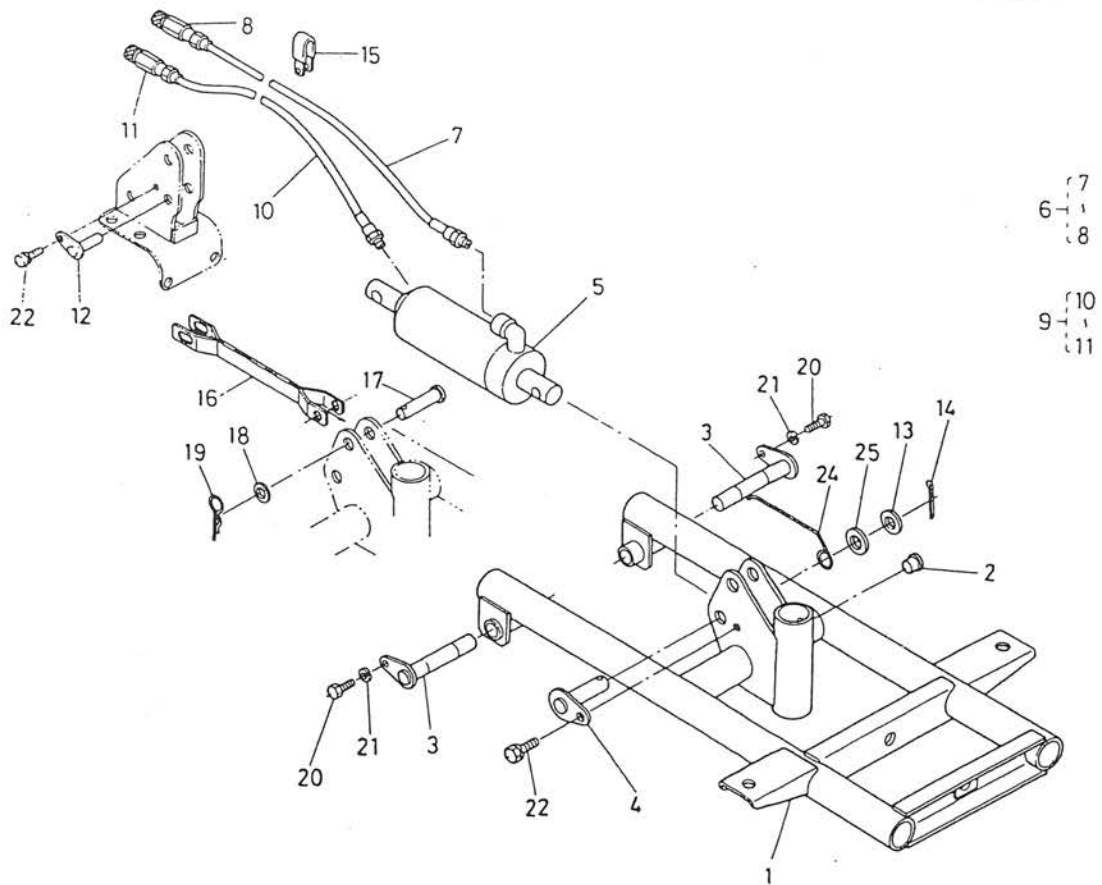

図番	コード No.	部品名称	数量	互換性	備考
1	79153-3511-0	コウ 2 リン ホルダ	1		
2	66716-3512-0	メクラセン	1		
3	79153-3513-0	コウ 2 リンホルダー ピン	2		
4	79153-3534-0	シテン ピン	1		追加, #100006~
5	79153-3520-0	コウ 2 リンシリンダー アッシ	1		
6	79153-3531-0	ホース 1 アッシ	1	}	⑦, ⑧
	79153-3531-2	ホース 1 アッシ	1		
7	79153-3532-0	ホース 1	1	}	
	79153-3532-2	ホース 1	1		
8	79153-3533-0	カブラ	1	}	⑩, ⑪
	79153-3533-2	ダスト キャップ	1		
9	79153-3535-0	ホース 2 アッシ	1	}	
	79153-3535-3	ホース 2 アッシ	1		
10	79153-3536-0	ホース 2	1	}	
	79153-3536-2	ホース 2	1		
11	79153-3533-0	カブラ	1	}	
	79153-3533-2	ダスト キャップ	1		
12	79153-3539-0	トリツケ ピン	1		
13	04011-50160	ヒラ ザガネ	1		
14	05511-50425	ワリ ピン	1		
15	79153-3538-0	クランプ	1		



# 10. 後2輪関係 DUPLEX REAR WHEEL

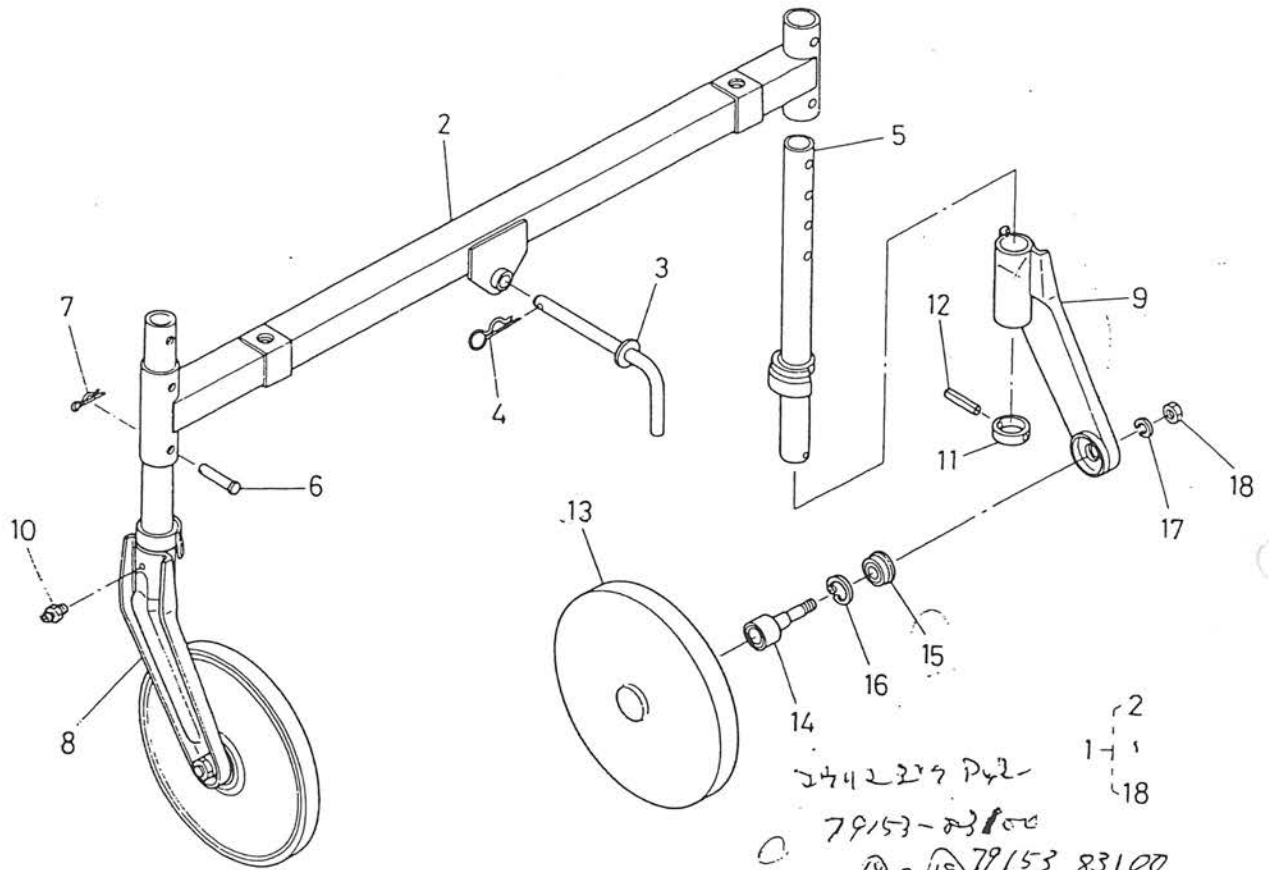

図番	コード No.	部品名称	数量	互換性	備考
1	79153-3540-0	コウ 2 リン アッシ	1		②~⑩
2	79153-3541-0	コウ 2 リン ササエ	1		
3	79153-3542-0	コウ 2 リン シテンピン	1		
4	66592-3519-0	トメピン 2	1		
5	79153-3543-0	コウ 2 リン シチュウ	2		
6	05122-51055	アタマツキ ピン	4		
7	05516-51000	スナップ ピン	4		
8	79153-3545-0	コウ 2 リン ステア ヒダリ	1		
9	79153-3546-0	コウ 2 リン ステア ミギ	1		
10	06613-10675	グリース ニップル	2		
11	79153-3548-0	カラー	2		
12	05411-00650	スプリング ピン	2		
⑬	79153-3551-0	コウ 2 リン 310	2		
⑭	79153-3552-0	コウ 2 リン ジク アッシ	2		
⑮	79153-3553-0	オイルシール	2		
16	04611-00370	アナ サークリップ	2		
17	04512-50160	バネ ザガネ	2		
18	02174-50160	ナット	2		
19	79153-3554-0	コウ 2 リン シチュウ ヒダリ アッシ	1		⑤~⑧, ⑩~⑰, ⑳含む
20	79153-3555-0	コウ 2 リン シチュウ ミギ アッシ	1		⑤~⑦, ⑨~⑰, ㉑含む
21	79153-3556-0	コウ 2 リン ステア ヒダリ アッシ	1		⑧, ⑩, ⑬~⑰含む

# 10. 後2輪関係 DUPLEX REAR WHEEL

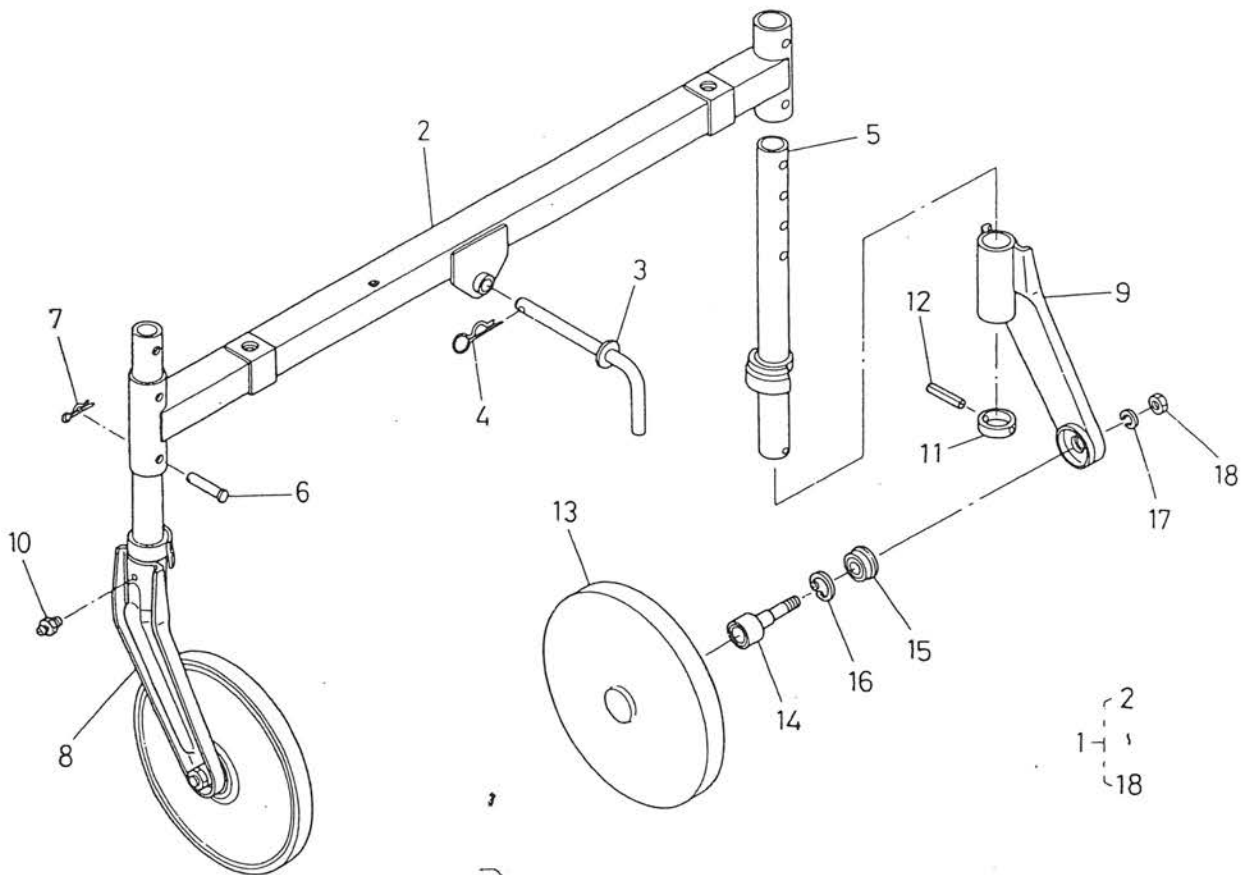

図番	コード No.	部品名、称	数量	互換性	備考
22	79153-3557-0	コウ 2リン ステー ミギ アッシ	1		⑨、⑩、⑬~⑰含む

# 11. 後部カバー関係 REAR COVER

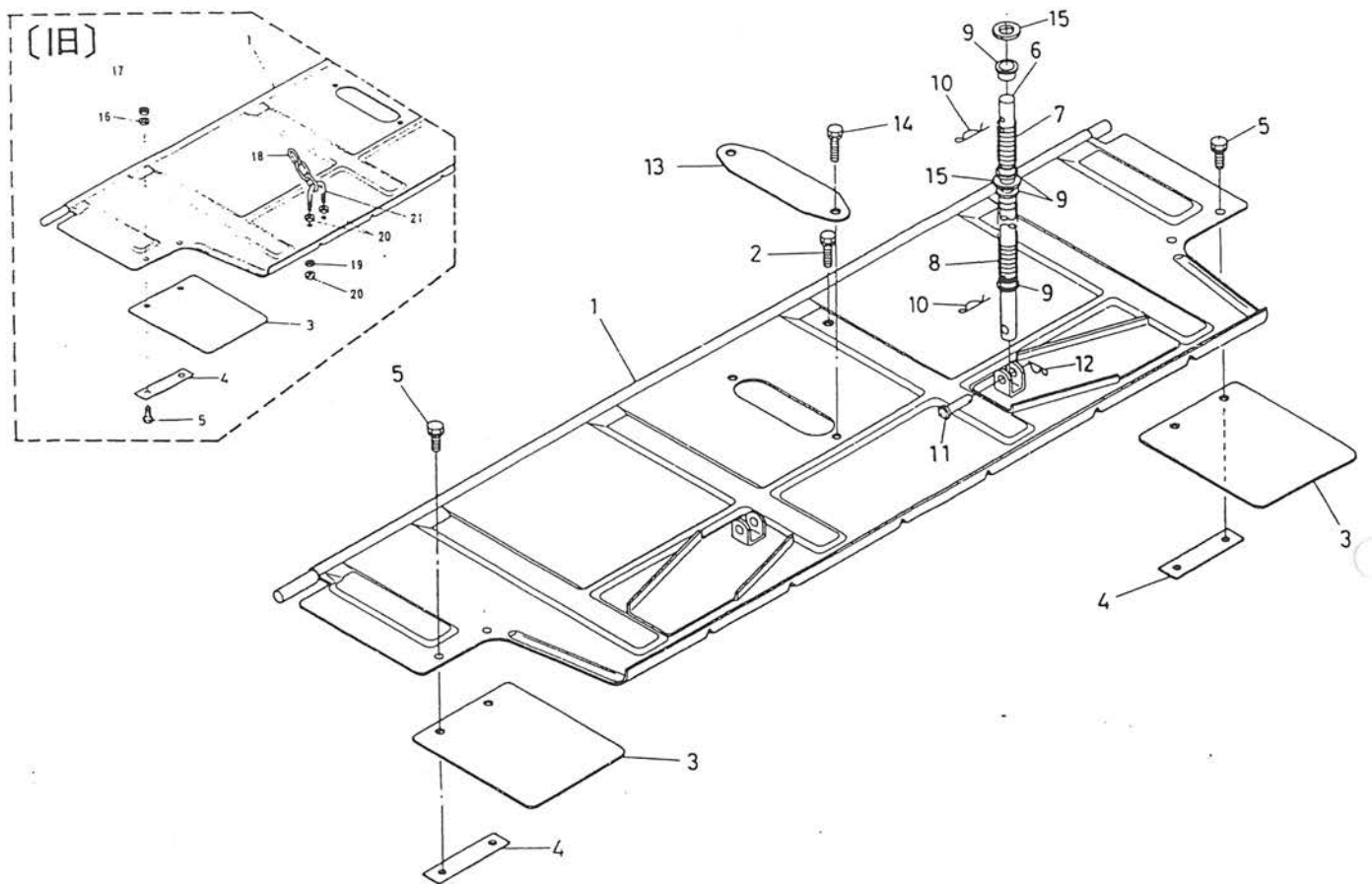

図番	コード No.	部品名称	数量	互換性	備考
1	79153-3561-0	コウブカバー 1300	1		
2	01120-50816	ボルト	1		
3	79153-3562-0	コウブカバー タレ	2		
4	79153-3563-0	タレ オサエ	2		
5	01120-50820	ボルト	4		
6	79153-3565-0	ロッド	2		
7	70451-5627-0	スプリング 1	2		追加#10006~
8	70451-5628-0	スプリング 2	2		追加#10006~
9	70451-5629-0	ブッシュ 2	8		追加#10006~
10	70451-5632-0	スナップ ピン	4		追加#10006~
11	05122-50830	アタマツキ ピン	2		追加#10006~
12	05515-50800	トメ ピン	2		追加#10006~
13	79153-3568-0	ウネタテ ジク カバー	1		
14	01120-50816	ボルト	2		
15	70451-5631-0	ザガネ	4		追加#10006~
16	04512-50080	バネ ザガネ	4		#10006~廃止
17	02114-50080	ナット	4		#10006~廃止
18	79153-3565-0	コウブ カバー クサリ	2		#10006~廃止
19	04512-50080	バネ ザガネ	4		#10006~廃止
20	02114-50080	ナット	8		#10006~廃止
21	66713-3566-0	クサリ ツリ カナグ	2		#10006~廃止







## 2. 伝動軸関係 DRIVE SHAFT

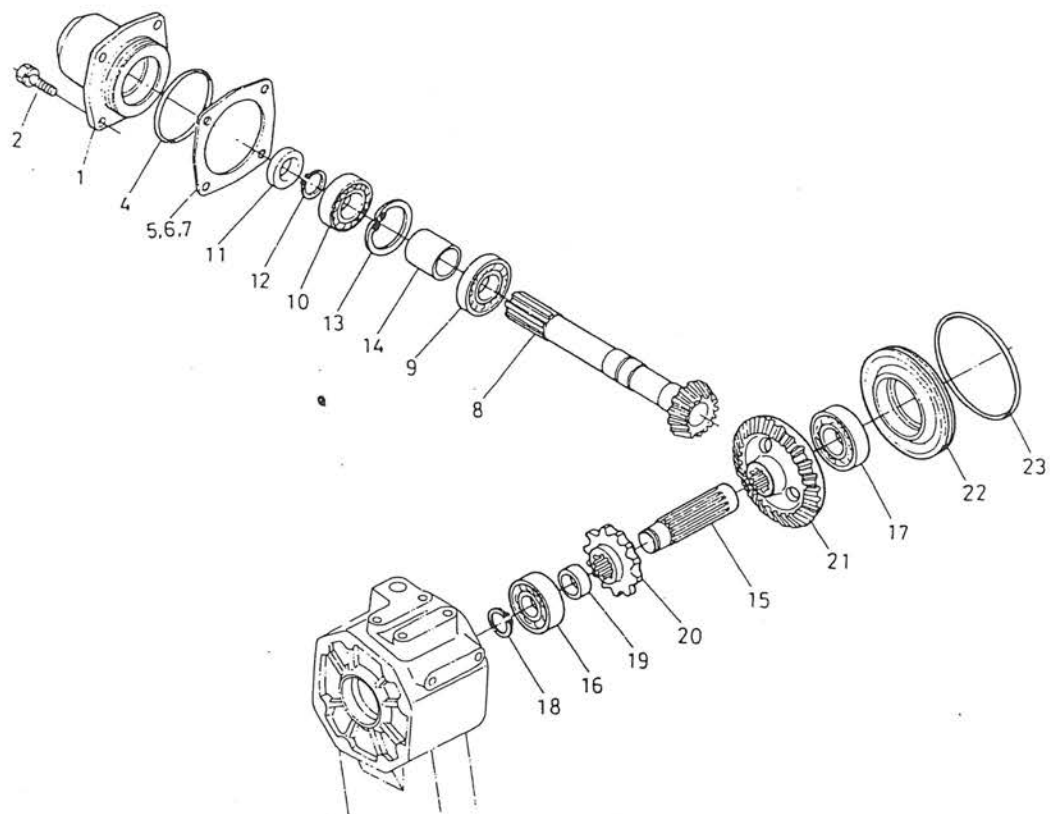

図番	コード No.	部品名称	数量	互換性	備考
1	79156-3161-0	ベベル ケース カバー	1		
2	01134-51025	ボルト	4		
3					
4	04811-50900	O リング	1		
5	79156-3162-0	シム 1	1		
6	79156-3163-0	シム 2	1		
7	79156-3164-0	シム 3	1		
8	79156-3171-0	14スパイラル ベベル ジク	1		
9	08101-06307	ボール ベアリング	1	(6307)	
10	08101-06207	ボール ベアリング	1	(6207)	
11	09500-35529	オイル シール	1		AE2068-E
12	04612-00350	ジク サークリップ	1		
13	04611-00720	A+ サークリップ	1		
14	79156-3172-0	カラー	1		
15	79156-3181-0	デンドウ ジク	1		
16	08101-06306	ボール ベアリング	1	(6306)	
17	08101-06307	ボール ベアリング	1	(6307)	
18	04612-00300	ジク サークリップ	1		
19	79156-3182-0	カラー	1		
20	79156-3183-0	12 スプロケット	1		
21	79156-3184-0	29スパイラル ベベル ギヤ	1		



### 3. ロータリケース関係 ROTARY CASE

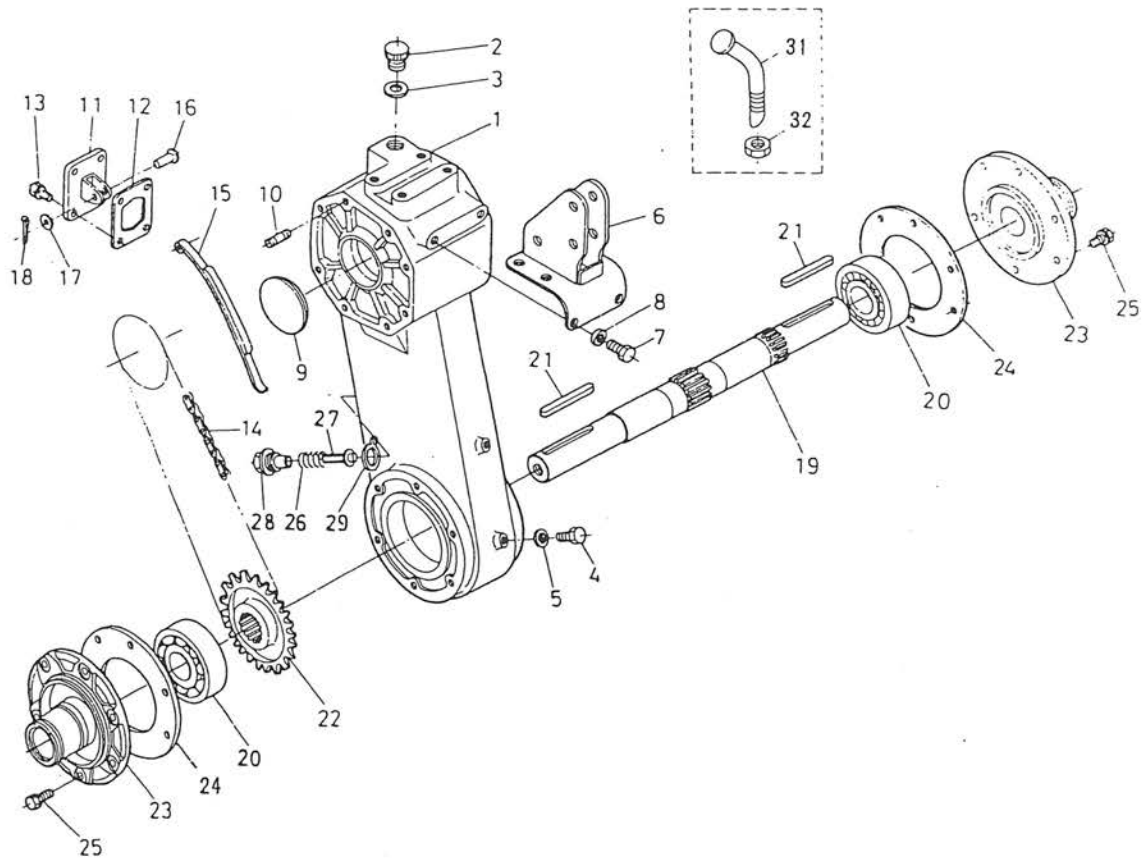

図番	コード No.	部品名称	数量	互換性	備考
1	79156-3211-0	ロータリ ケース	1	*	旧機へのサービス部品は⑩参照
	79156-3211-3	ロータリ ケース	1		
2	79153-3152-0	キューユ ブラグ	1	*	
	79164-3152-0	キューユ ブラグ	1		
3	04721-00200	パッキン	1	}	②変更による
	04717-02000	ゴムツキ ザガネ	1		
4	01150-50814	ボルト	2		
5	04717-00800	ゴムツキ ザガネ	2		
6	79153-3154-0	ブラケット	1	*	
	79153-3154-4	ブラケット	1		
7	01153-51225	ボルト	6		
8	04512-50120	バネ ザガネ	6		
9	79156-3213-0	メクラ セン	1		
10	79153-3155-0	スタッド	4		
11	79156-3221-0	タイトナ カバー	1		
12	79156-3222-0	パッキン	1		
13	01120-50820	ボルト	4		
14	79153-3223-0	チェーン	1		
15	79153-3224-0	タイトナ	1		
16	05122-51028	アタマツキ ピン	1		
17	04011-50100	ヒラ ザガネ	1		



#### 4. ロータリアーム関係 ROTARY ARM

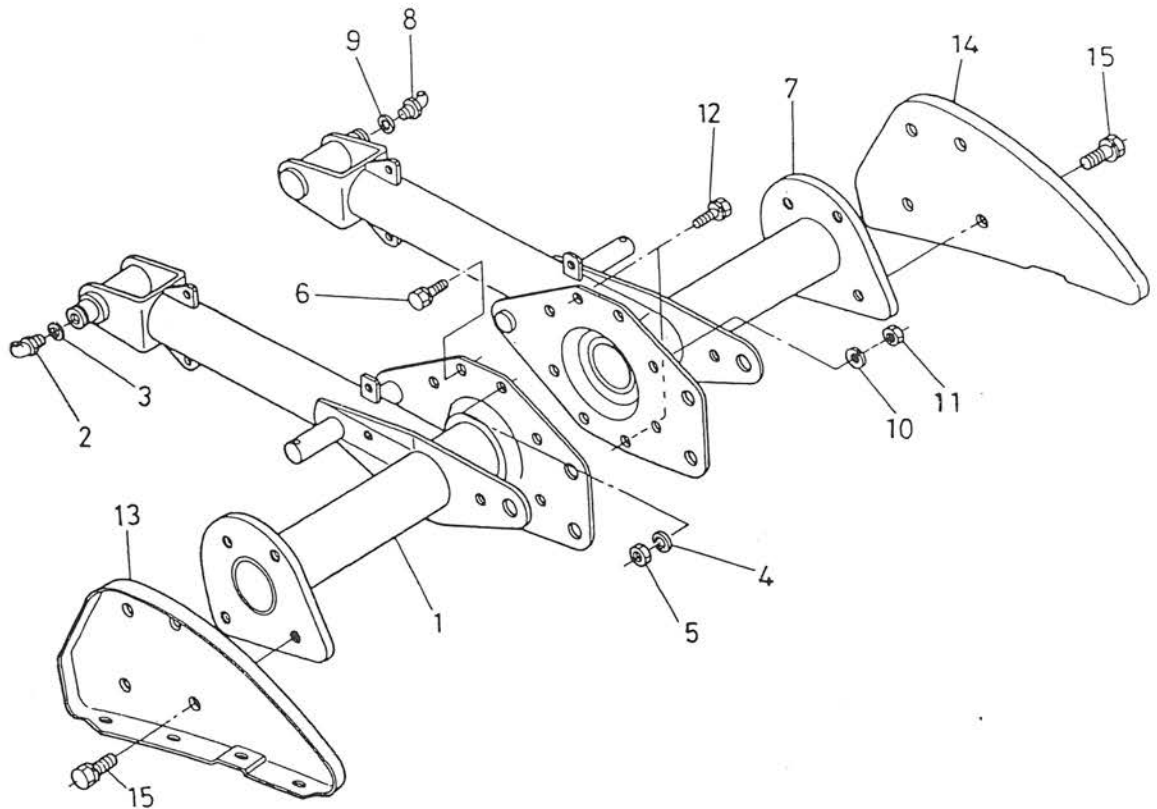

図番	コード No.	部品名称	数量	互換性	備考
1	79156-3241-0	ロータリ アーム ヒダリ	1	✳	旧機へのサービス部品は⑩参照
	79156-3241-3	ロータリ アーム ヒダリ	1		
2	66616-3436-0	グリース ニップル	1		
3	66616-3439-0	チョウセイ シム	1		(廃止)
4	04512-50100	バネ ザガネ	2		⑥のボルト変更により数量8→2
5	02176-50100	ナット	2		
6	79153-3217-0	ボルト	6	↵	バネザガネツキ
	70451-5112-0	ボルト	6		
7	79156-3251-0	ロータリ アーム ミギ	1	✳	
	79156-3251-3	ロータリ アーム ミギ	1		
8	66616-3436-0	グリース ニップル	1		(廃止)
9	66616-3439-0	チョウセイ シム	1		⑫のボルト変更により数量8→2
10	04512-50100	バネ ザガネ	2		
11	02176-50100	ナット	2		
12	79153-3217-0	ボルト	6	↵	バネザガネツキ
	70451-5112-0	ボルト	6		
13	79156-3261-0	フレーム ヒダリ	1		
14	79156-3262-0	フレーム ミギ	1		
15	01133-51018	ボルト	8		
16	79156-8140-0	ロータリ アーム アッシ	1		し. 乙の新部品. 79153 3430 0ロータリフトアッシ 含む (旧機へのサービスアッシ部品)

# 5. 爪軸関係 BLADE SHAFT

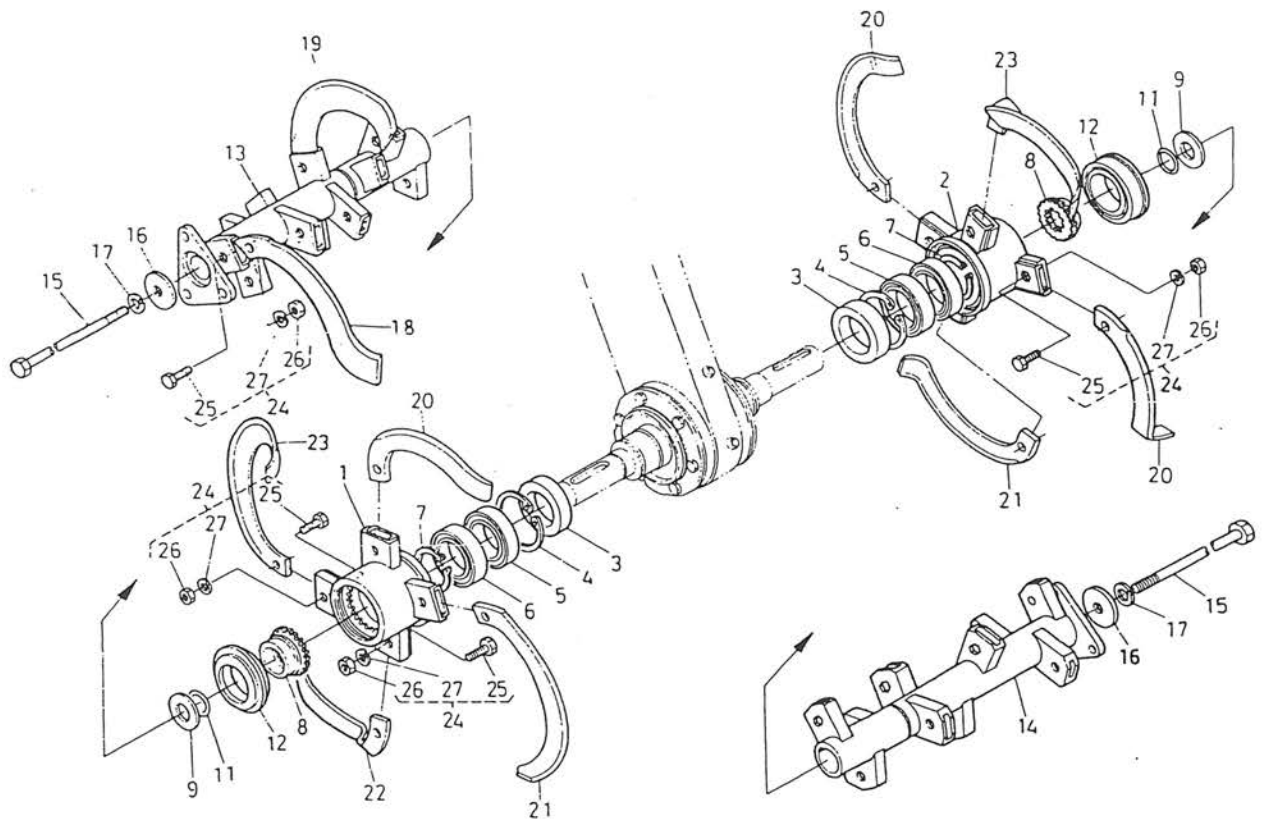

図番	コード No.	部品名称	数量	互換性	備考
1	79156-3311-0	ケイシャ ツメジク ヒダリ	1		
2	79156-3313-0	ケイシャ ツメジク ミギ	1		
3	79156-3315-0	トクシュ オイルシール カンピ	2		
4	04611-00900	アナ サークリップ	2		
5	08131-06011	ボール ベアリング	2		
6	08101-06011	ボール ベアリング	2		(6011)
7	04612-00550	ジク サークリップ	2		
8	79156-3316-0	20 テンドウ ギヤー	2		
9	79156-3317-0	カラー 1	2		
10					
11	04811-00360	O リング	2		
12	79156-3319-0	フレキシブル シール	2		
13	79156-3321-0	ツメジク コンブ 1300 ヒダリ	1		
14	79156-3322-0	ツメジク コンブ 1300 ミギ	1		
15	79156-3325-0	ツメジク トリツケ ボルト	2		
16	79156-3326-0	ツメジク トリツケボルト カラー	2		
17	04512-50140	バネ ザガネ	2		
18	96181-1221-0	コウウンツメ 321 ヒダリ	12		
19	96181-1222-0	コウウンツメ 321 ミギ	12		
20	96181-1155-0	コウウンツメ 287 ヒダリ	3		
21	96181-1156-0	コウウンツメ 287 ミギ	3		



# 6. ロータリリフト関係 ROTARY LIFT

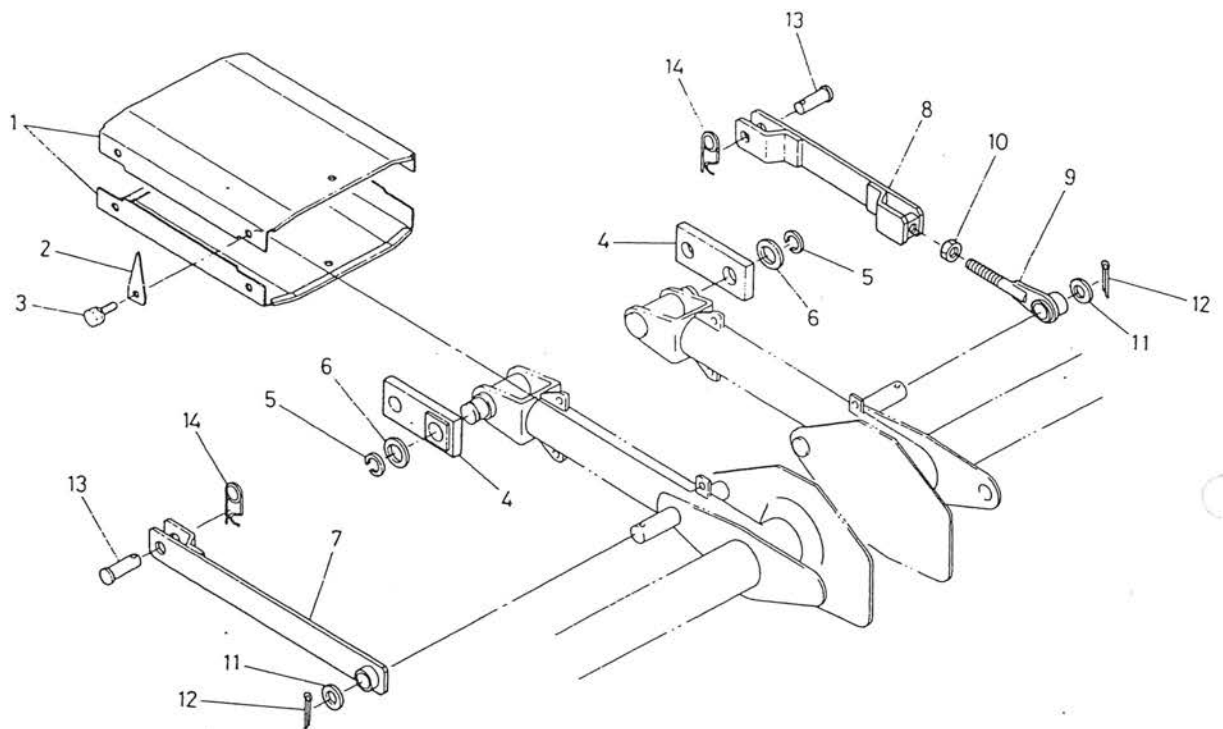

図番	コード No.	部品名称	数量	互換性	備考
1	79153-3411-0	ジョイント カバー	2		
2	79153-3413-0	クサリ カケ	1		
3	01120-50816	ボルト	8		
4	79153-3421-0	レンケツ アーム	2		
5	79153-3422-0	バネ トメワ	2		
6	79153-3423-0	カラー	2		
7	79153-3431-0	ロータリ リフト	1		
	79153-3431-3	ロータリ リフト	1	*	
8	79153-3432-0	ロータリ リフト 1	1		
	79153-3432-2	ロータリ リフト 1	1	*	
9	79153-3433-0	ロータリ リフト 2	1		
10	02172-50140	ナット	1		
11	66622-3434-0	カラー	2		
12	05511-50530	ワリピン	2		
13	05122-51240	アタマツキ ピン	2		
14	66713-3434-0	トメピン	2		
15	79153-3430-0	ロータリ リフト アッシ	1		⑦~⑩の新部品



# 7. ロータリカバー関係 ROTARY COVER

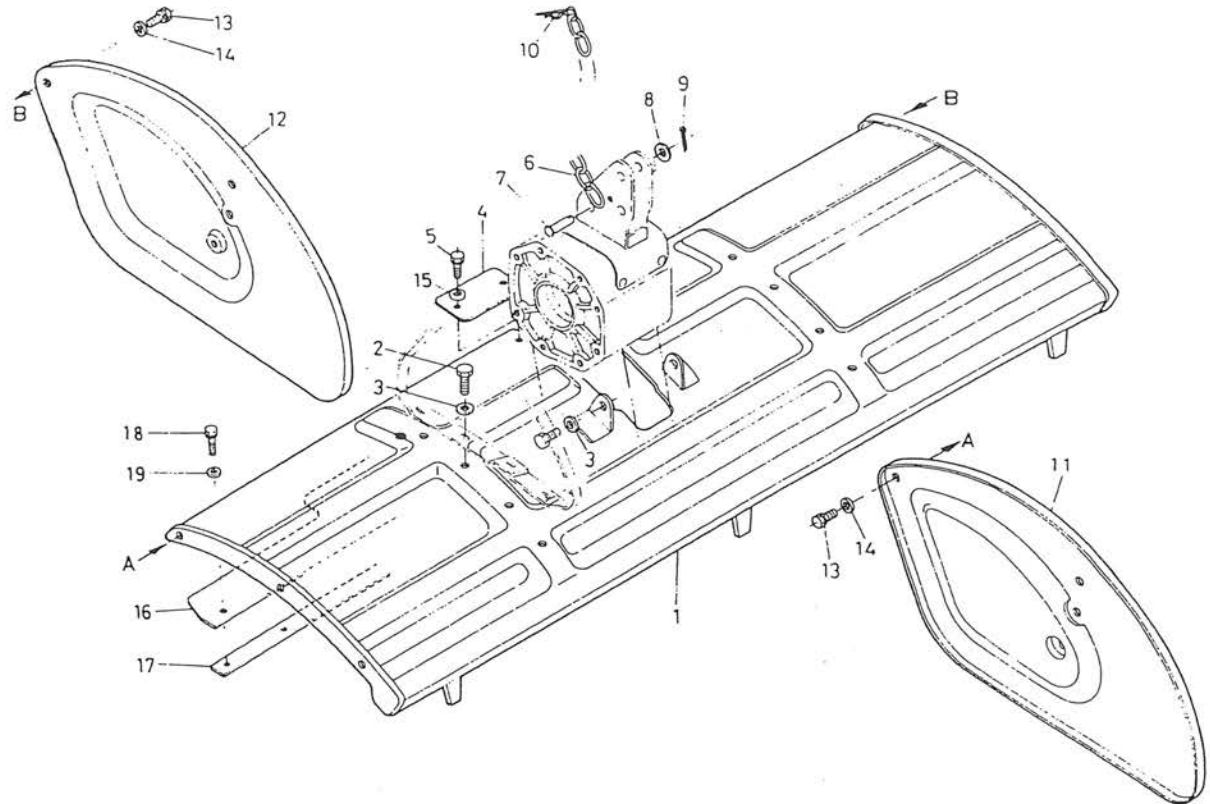

図番	コード No.	部品名称	数量	互換性	備考
1	79156-3441-0	ロータリ カバー 1300	1		
2	01133-51020	ボルト	8		
3	04013-50100	ヒラ ザガネ	10		
4	79156-3442-0	カバー レンケツイタ	1		
5	01020-50620	ボルト	2		
6	79153-3451-0	クサリ	1		
7	05112-51250	アタマツキ ピン	1		
8	04011-50120	ヒラ ザガネ	1		
9	05511-50425	ワリ ピン	1		
10	66616-3526-0	スナップ ピン	1		
11	79156-3491-0	ボウド カバー ヒタリ	1		
12	79156-3492-0	ボウド カバー ミギ	1		
13	01130-51020	ボルト	4		
14	04013-50100	ヒラ ザガネ	4		
15	04013-50060	ヒラ ザガネ	2		
16	79153-3445-0	ロータリ マエ カバー	1		
17	79153-3446-0	ロータリ カバー オサエ	1		
18	01020-50620	ボルト	10		
19	04013-50060	ヒラ ザガネ	10		

# 8. 後2輪ホルダ関係 DUPLEX REAR WHEEL HOLDER

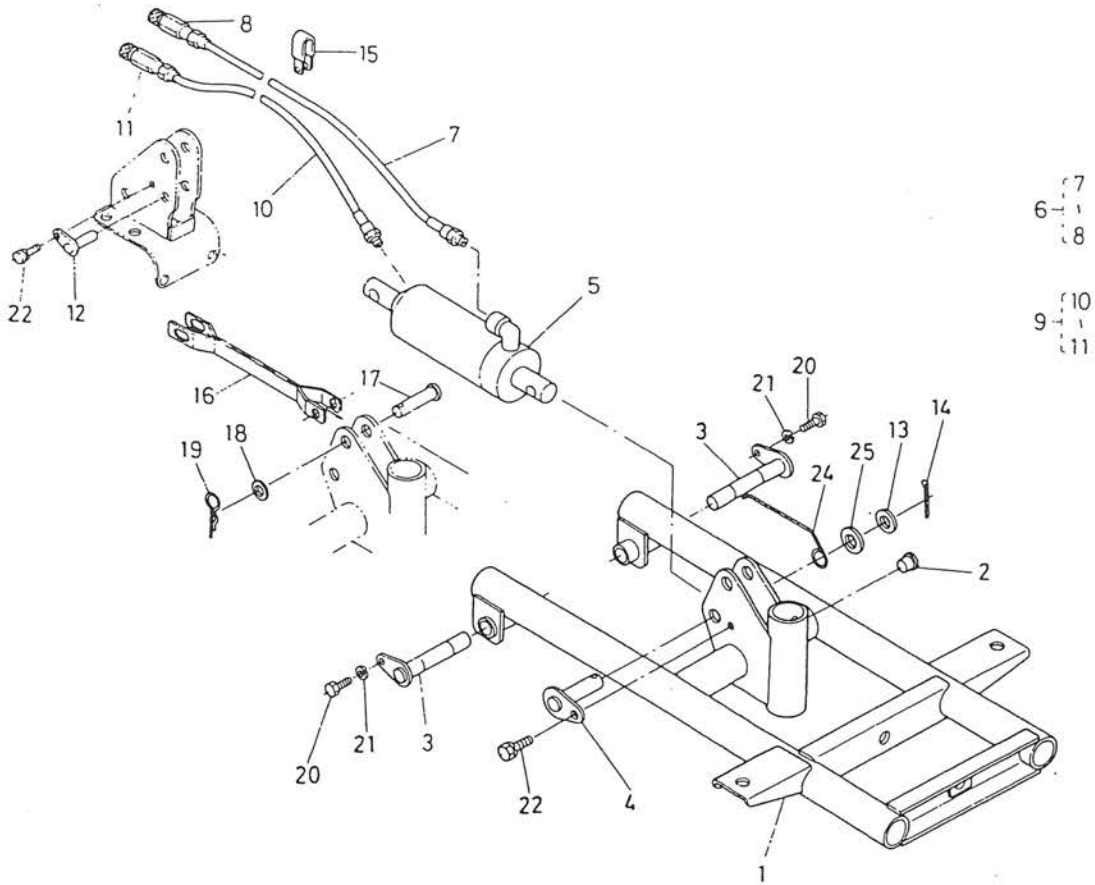

図番	コード No.	部品名称	数量	互換性	備考
1	79153-3511-0	コウ 2 リン ホルダ	1		
2	66716-3512-0	メクラセン	1		
3	79153-3513-0	コウ 2 リンホルダー ピン	2		
4	79153-3534-0	シテン ピン	1		
5	79153-3520-0	コウ 2 リンシリンダー アッシ	1		
6	79153-3531-0	ホース 1 アッシ	1	*	⑦, ⑧
	79153-3531-2	ホース 1 アッシ	1		⑦, ⑧
7	79153-3532-0	ホース 1	1	*	
	79153-3532-2	ホース 1	1		
8	79153-3533-0	ダスト キャップ	1	*	
	79153-3533-2	ダスト キャップ	1		
9	79153-3535-0	ホース 2 アッシ	1	*	⑩, ⑪
	79153-3535-3	ホース 2 アッシ	1		⑩, ⑪
10	79153-3536-0	ホース 2	1	*	
	79153-3536-2	ホース 2	1		
11	79153-3533-0	ダスト キャップ	1	*	
	79153-3533-2	ダスト キャップ	1		
12	79153-3539-0	トリツケ ピン	1		
13	04011-50160	ヒラ ザガネ	1		
14	05511-50425	ワリ ピン	1		
15	79153-3538-0	クランプ	1		



KN 1300

9. 後2輪関係 DUPLEX REAR WHEEL

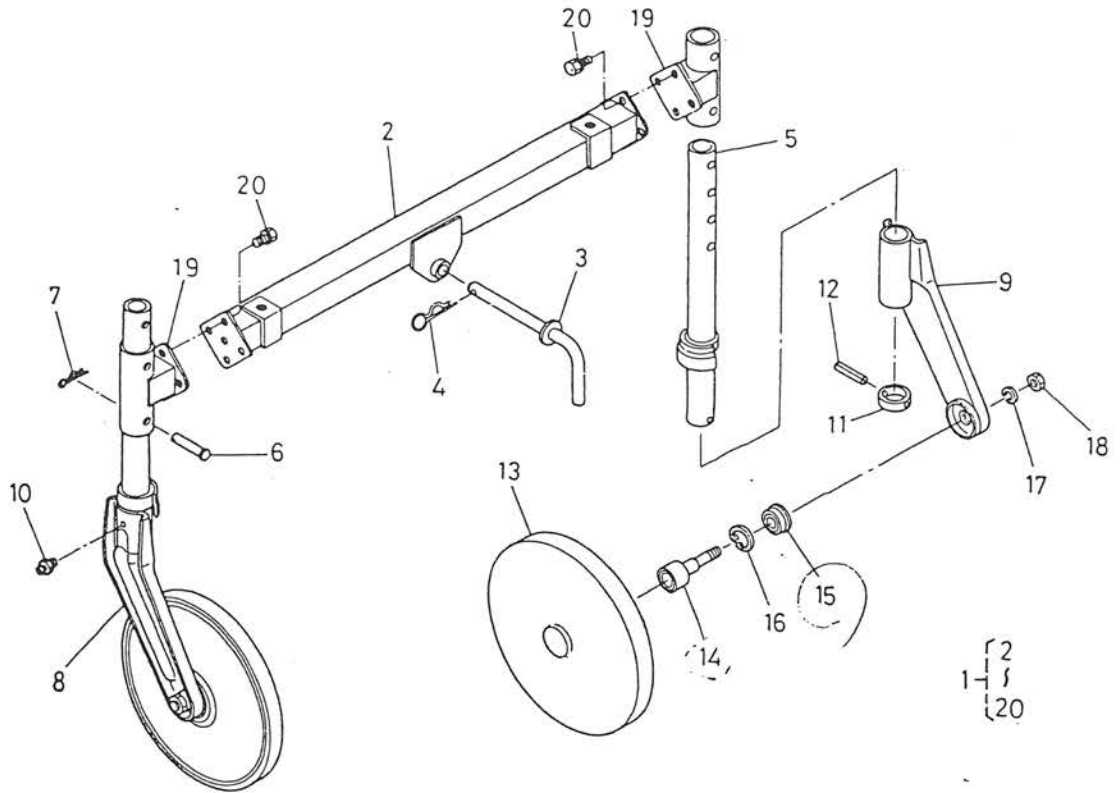

図番	コード No.	部品名称	数量	互換性	備考
1	79156-3540-0	コウ 2 リン アッシ	1		②~⑳
2	79156-3541-0	コウ 2 リン ササエ	1		
3	79153-3542-0	コウ 2 リン シテンピン	1		
4	66592-3519-0	トメピン 2	1		
5	79153-3543-0	コウ 2 リン シチュウ	2		
6	05122-51055	アタマツキ ピン	4		
7	05516-51000	スナップ ピン	4		
8	79153-3545-0	コウ 2 リン ステータリ	1		
9	79153-3546-0	コウ 2 リン ステータミギ	1		
10	06613-10675	グリース ニップル	2		
11	79153-3548-0	カラー	2		
12	05411-00650	スプリング ピン	2		
13	79153-3551-0	コウ 2 リン 310	2		
14	79153-3552-0	コウ 2 リン ジク アッシ	2		
15	79153-3553-0	オイルシール	2		
16	04611-00370	アナ サークリップ	2		
17	04512-50160	バネ ザガネ	2		
18	02174-50160	ナット	2		
19	79156-3542-0	コウ 2 リン シチュウ ウケ	2		
20	01130-51020	ボルト	8		





# 1. 3点リンク関係 3-POINT LINKAGE

[1600-P, 1600DT-P]

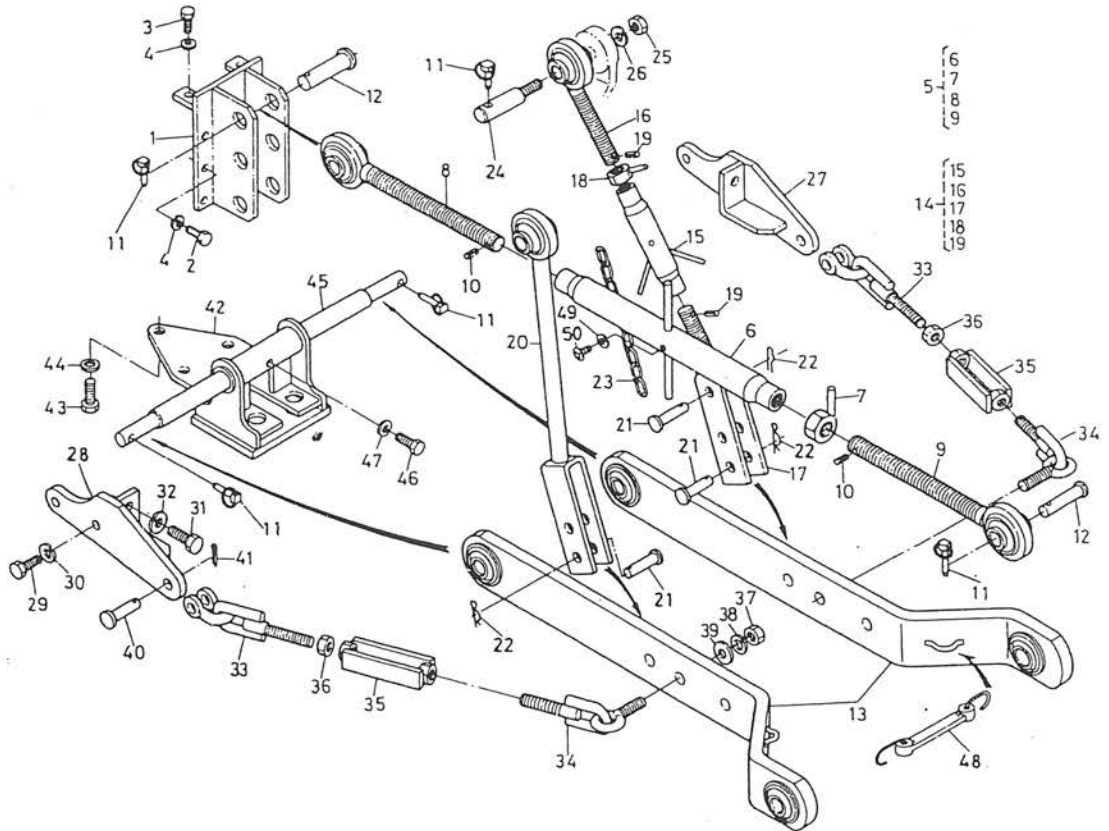

図番	コード No.	部品名称	数量	互換性	備考
1	96316-1811-0	トップリンク ブラケット	1		
2	01150-51025	ボルト	6		
3	01150-51030	ボルト	2		
4	04512-50100	バネ ザガネ	8		
5	96316-1812-0	トップ リンク アッシ	1	⑥~⑩	
6	96316-1813-0	トップ リンク	1		
7	35110-7157-0	ナット	1		
8	96316-1815-0	トップリンク ツギテ ミギ	1		
9	96316-1816-0	トップリンク ツギテ ヒダリ	1		
10	05411-00420	スプリング ピン	2		
11	34150-3764-0	セット ピン	9		
12	31150-7136-0	アタマツキ ピン	2		
13	96316-1817-0	ローリンク	2		
14	96316-1818-0	リフトロッド ミギ アッシ	1	⑮~⑲	
15	96316-1819-0	リフトロッド ナカ コンブ	1		
16	96316-1821-0	リフトロッド ミギ ウエ	1		
17	96316-1822-0	リフトロッド ミギ シタ	1		
18	96316-0522-0	エツキ ナット	1		
19	05411-00420	スプリング ピン	2		
20	96316-1824-0	リフト ロッド ヒダリ	1		
21	05122-51240	アタマツキ ピン	3		

# 1. 3点リンク関係 3-POINT LINKAGE

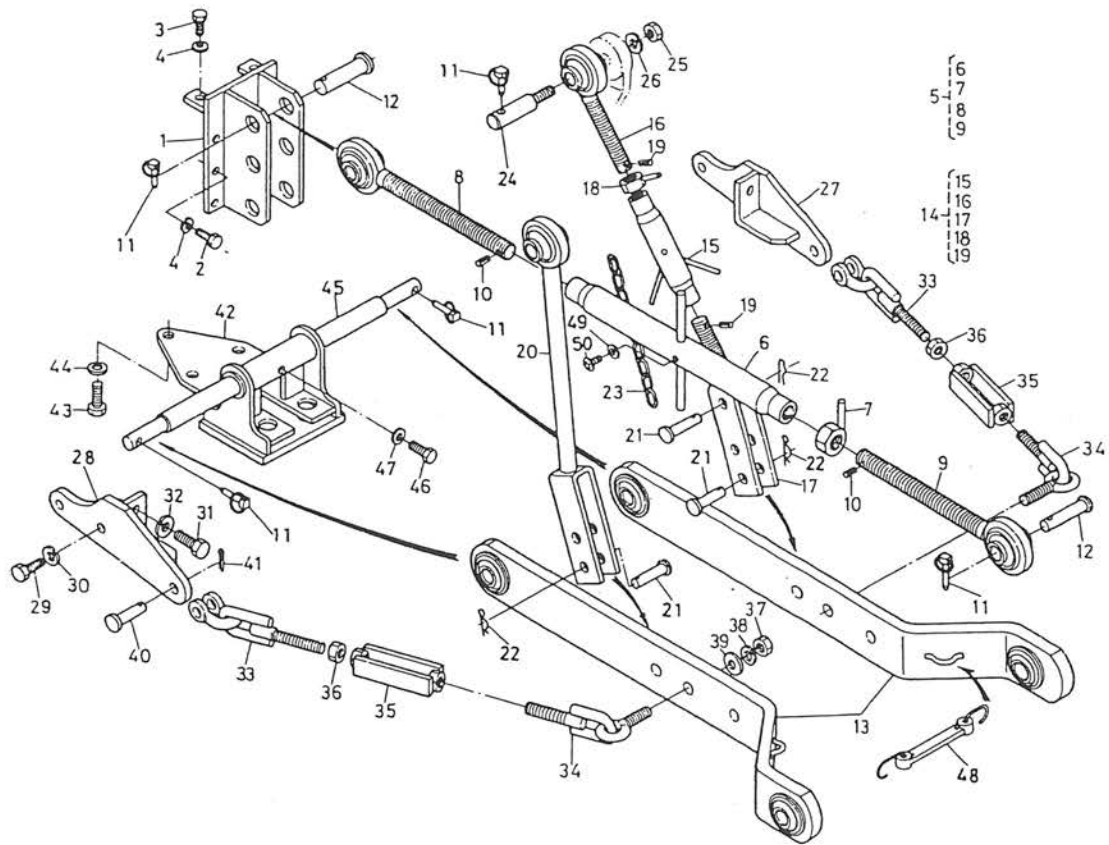

図番	コード No.	部品名称	数量	互換性	備考
22	05515-51200	スナップ ピン	3		
23	66616-3455-0	クサリ	1		
24	96316-1825-0	リンク ピン	2		
25	02176-50120	ナット	2		
26	04512-50120	バネ ザガネ	2		
27	96316-1826-0	チェーン ブラケット ミギ	1		
28	96316-1827-0	チェーン ブラケット ヒダリ	1		
29	01150-51025	ボルト	4		
30	04512-50100	バネ ザガネ	4		
31	01150-51225	ボルト	2		
32	04512-50120	バネ ザガネ	2		
33	96316-1828-0	チェック チェーン 1	2		
34	96316-1829-0	チェック チェーン 2	2		
35	96316-0558-0	ターン バックル	2		
36	02112-50120	ナット	2		
37	02174-50160	ナット	2		
38	04512-50160	バネ ザガネ	2		
39	04011-50160	ヒラ ザガネ	2		
40	99571-2282-0	ピン	2		
41	05511-50325	ワリ ピン	2		
42	96316-1831-0	ホキョウ プレート	1		









# 品 番 索 引

## Numerical Register

コード No. Code No.	頁 Page	No.	コード No. Code No.	頁 Page	No.	コード No. Code No.	頁 Page	No.
01020-50620	139	24	01120-50816	133	11	01123-50828	107	10
	155	5		135	7	01123-50860	108	26
	155	16		141	22	01123-51020	50	25
01023-50612	25	22		144	2		83	3
01023-50614	8	7		144	14	01123-51030	115	16
	8	17		154	3		116	17
	13	10		157	22		119	6
01023-50616	13	16		159	2	01123-51225	115	25
	23	3		159	14	01123-51230	80	6
	23	15	01120-50818	86	19	01124-50816	125	3
	53	3		97	6	01124-50822	117	11
01023-50618	2	16		98	13	01124-50825	118	14
	15	27	01120-50820	30	19	01130-51020	155	13
01023-50620	7	9		31	25		158	20
	10	4		36	16	01130-51025	138	5
	15	28		56	23		138	8
	20	14		66	9	01130-51030	67	33
01023-50625	7	10		69	9	01130-51230	114	4
01023-50628	22	19		81	27	01133-51018	132	15
01023-50630	6	25		86	26		151	15
				92	2	01133-51020	85	2
01023-50635	23	13		97	2		155	2
01050-50512	101	15		144	5	01133-51025	132	6
01050-50618	96	26		149	13		132	12
01050-50620	96	21		159	5	01133-51225	85	12
01050-50628	62	34	01120-50822	56	20	01134-51020	81	21
01050-50645	64	11		133	14		84	16
01050-50655	62	35	01120-50825	31	21		99	6
01053-50516	21	15		34	3	01134-51025	36	9
01053-50612	26	13		60	26		130	2
01053-50660	5	7		81	23		147	2
	10	5		105	13	01150-50814	149	4
01053-50665	5	8	01120-50828	32	15	01150-50816	135	2
01053-50670	5	9	01120-50830	85	5	01150-50818	84	26
01075-51635	49	23		92	20	01150-50825	59	19
01120-50814	80	15	01120-50835	65	25	01150-50835	90	13
	97	5	01120-50840	31	22	01150-50865	92	7
	97	9	01120-51020	114	2	01150-50880	59	8
	97	12	01120-51025	57	9	01150-51018	33	21
	99	16	01123-50816	3	8	01150-51025	87	7
	112	17		4	3		87	9
	137	3		38	29		161	2
01120-50816	56	20	01123-50820	150	25		162	29
	59	11	01123-50822	18	9	01150-51030	161	3
	84	21		24	3	01150-51035	32	10
	84	22		129	13		59	21
	85	10	01123-50825	14	3	01150-51225	152	31
	85	12		80	9		163	43
	86	23		108	27	01153-50820	67	20
	95	11		150	19	01153-50822	46	16
	105	12						

# 品 番 索 引

## Numerical Register

コード No. Code No.	頁 Page	No.	コード No. Code No.	頁 Page	No.	コード No. Code No.	頁 Page	No.
01153-50822	163	46	01517-51632	49	26	02114-50080	95	17
01153-50825	50	10	01518-50620	26	9		144	17
01153-50840	86	7	01518-50825	82	36		144	20
01153-51022	40	11	01518-50840	82	37	02116-50100	37	16
01153-51030	32	5	01554-51025	86	33		90	9
	57	15		118	19		95	15
01153-51035	34	7	01554-51030	30	16	02118-50100	34	16
	57	16	01554-51040	30	5		60	27
01153-51045	34	6		30	17		81	30
01153-51050	30	6	01554-51245	31	29		85	3
	32	4	02012-50060	20	10		94	3
01153-51225	80	7		96	28		94	8
	129	9	02014-50060	96	23		95	14
	149	7		96	27		110	10
01153-51228	117	6		99	11		118	20
01153-51250	80	5	02016-50100	2	26		130	24
01153-51270	34	9	02054-50050	77	5		138	11
01153-51320	36	5		85	16		139	20
01156-50820	122	23		94	5		150	32
01170-51016	141	20		94	10	02156-50080	4	4
	157	20		96	31		14	6
01170-51018	129	5		101	17		24	5
01170-51020	138	9	02056-50050	8	14		86	21
01170-51025	95	13	02056-50060	6	29		108	28
01170-51055	110	6		6	31		108	34
01170-51220	83	7		15	23	02172-50120	68	39
01170-51225	109	10		20	16		111	22
01202-50610	37	8		23	5		119	18
	88	3		25	27	02172-50140	137	10
	88	13		26	10		154	10
	101	12		88	16	02172-50220	67	31
01202-50612	107	3	02076-50160	49	27	02174-50120	36	4
	109	7	02112-50080	59	20		68	39
01202-50614	32	3		71	4		109	3
	52	6		73	4		127	16
	52	16		73	21	02174-50160	142	18
	53	12		75	9		158	18
	54	9	02112-50100	51	21		162	37
01202-50616	87	14		62	36	02176-50100	30	2
	104	7		118	8		132	5
	103	2	02112-50120	115	12		132	11
01202-50620	103	12		162	36		132	14
	103	9	02114-50080	57	7		133	7
01202-50630	25	26		70	29		151	5
01513-50616	23	4		75	10		151	11
01513-50655	4	2		75	15	02176-50120	80	5
01513-50816	84	31		76	22		130	4
	88	18		80	12		162	25
01513-50822	14	4		84	27	02372-50120	70	13
01513-50825	81	29		91	26	02372-50180	110	13

# 品 番 索 引

## Numerical Register

コード No CodeNo	頁 Page	No	コード No CodeNo	頁 Page	No	コード No CodeNo	頁 Page	No
02372-50180	116	21	04013-50000	103	13	04211-50100	2	27
02372-50200	112	13		104	8	04512-50050	21	16
02810-50080	60	29		107	4		77	4
03014-50606	163	49		109	8		85	17
03024-50510	9	25		139	25		96	30
03024-50520	19	3		155	15		101	16
03054-50510	77	3		155	19	04512-50060	3	4
03054-50520	95	6	04013-50080	56	24		5	11
03410-00606	11	10		59	17		6	30
03614-50410	98	17		70	27		6	32
04011-50100	59	13		75	13		8	20
	62	37		81	24		10	7
	133	17		81	28		20	17
	149	17		84	23		23	6
04011-50120	138	15		84	29		25	28
	155	8		85	13		26	11
04011-50140	69	12		86	20		62	38
	73	17		86	27		64	13
04011-50160	37	13		91	25		88	17
	49	25		95	12		96	24
	140	13		97	3		99	13
	141	18		97	7		163	50
	156	13		97	10	04512-50080	4	5
	157	18		98	14		14	5
	162	39		100	17		24	6
	165	10		105	14		59	9
	165	25		128	5		67	21
04011-50180	110	12		146	5		70	28
	115	20	04013-50100	36	10		75	14
04012-50050	95	7		99	7		80	11
04012-50080	36	19		107	20		84	28
	71	6		138	3		88	10
	71	13		138	6		89	22
	73	7		138	10		91	24
	74	23		155	3		92	8
	75	17		155	14		96	18
	88	3	04013-50120	68	40		108	35
	108	29		73	12		144	16
04013-50050	96	29		83	8		144	19
04013-50060	20	9		84	32		163	47
	37	9		109	4	04512-50100	30	3
	54	14		127	17		30	7
	69	6	04014-50120	113	27		32	6
	75	20	04015-50060	64	12		32	11
	76	25		87	15		33	22
	89	23		96	22		34	8
	98	18	04015-50080	75	7		57	10
	99	3		85	6		57	17
	99	12	04015-50100	86	32		58	26
	103	3		90	8		60	22

# 品 番 索 引

## Numerical Register

コード No. Code No.	頁 Page	No.	コード No. Code No.	頁 Page	No.	コード No. Code No.	頁 Page	No.	
04512-50100	67	34	04512-50140	152	17	04714-00300	64	9	
	81	31	04512-50160	49	24	04717-00800	133	3	
	83	4		142	17		149	5	
	85	4		158	17	04717-01000	115	8	
	87	8		162	38		118	4	
	87	10	04512-50220	67	32		129	6	
	94	2	04611-00200	125	15	04717-01200	115	10	
	94	7		126	21		118	6	
	110	9	04611-00350	38	23	04717-01600	30	13	
	110	19	04611-00370	142	16		81	17	
					158	16	04717-02000	129	4
	111	27			50	16		149	3
	115	17	04611-00350	50	16			129	4
	118	18	04611-00470	43	3	04721-00200	129	4	
	119	7	04611-00520	43	7		133	5	
	119	15		44	2		149	3	
	120	23		123	14	04810-00150	5	20	
	132	4	04611-00520	121	4	04811-00070	20	8	
	132	10	04611-00720	131	12	04811-00080	8	15	
	132	16		147	13		51	20	
	133	8	04611-00800	133	21		57	14	
					48	3	04811-00120	62	29
	136	22	04611-00900	48	3	04811-00140	3	9	
	138	12		152	4		62	30	
	139	21	04612-00110	11	18		42	15	
	141	21	04612-00140	54	2	04811-00160	42	15	
	151	4	04612-00180	13	9		52	6	
	151	10		24	18		52	14	
	153	27	04612-00200	24	20		53	10	
	157	21		44	4		54	7	
	161	4	04612-00220	55	6	04811-00200	110	4	
	162	30		55	14		112	3	
					42	9		115	6
		165	04612-00250	42	9		64	3	
	165		43	19	04811-00220	64	3		
04512-50120	34	10		123	7	04811-00250	119	3	
	36	6		123	11	04811-00260	30	11	
	68	38	04612-00300	56	18	04811-00300	44	17	
	80	8		147	18	04811-00360	152	11	
	83	9	04612-00350	58	31	04811-00600	57	19	
	83	13		131	9	04811-00140	6	23	
	109	5		147	12	04811-00180	55	5	
	113	26	04612-00380	58	23		55	13	
					48	4	04811-06100	54	11
	115	13	04612-00500	48	4	04811-06130	5	4	
	117	7	04612-00550	152	7	04811-10040	62	27	
	127	18	04612-50100	59	7	04811-10070	14	19	
	129	10	04612-50240	71	17	04811-10080	62	28	
	135	3	04712-00600	30	11	04811-10220	17	19	
149	8	04714-00050	50	13	04811-10250	123	15		
152	26	04714-00100	66	17	04811-10400	64	5		
162	32	04714-00120	65	19	04811-10750	115	18		
163	44		65	22		115	5		
04512-50140	80	4	04714-00300	62	39	04811-50250	115	5	

# 品 番 索 引

## Numerical Register

コード No CodeNo.	頁 Page	No.	コード No CodeNo.	頁 Page	No.	コード No CodeNo.	頁 Page	No.
04211-50300	8	9	05411-00632	69	20	05515-51600	165	11
04211-50650	57	13		70	24		165	26
04311-50750	118	13	05411-00640	38	25	05516-51000	142	7
04311-50900	147	4		125	16		158	7
04311-51300	131	11		126	22	05712-00410	2	25
04311-51400	146	23	05411-00650	142	12	05712-00515	13	7
05012-00609	1	10		158	12		16	16
05012-00814	1	11	05511-50215	36	18		26	15
	18	7		59	16	05712-00520	24	11
	38	28		71	7	05712-00730	112	18
05012-00818	30	6		71	14	06311-75012	30	9
	32	7		73	8	06311-75015	1	3
	32	12		74	24	06311-75040	1	4
	32	16		75	18	06312-10020	32	19
	34	11		135	11	06314-60060	30	10
	60	23	05511-50315	74	26	06324-50020	133	4
05012-01020	115	15		99	4	06331-35010	115	7
	117	5	05511-50318	59	14		116	3
05112-51250	138	14		128	6	06331-35012	115	9
	155	7		133	18		116	5
05122-50614	69	5		146	6	06331-35016	30	12
05122-50820	74	22		150	18		80	16
05122-50822	71	5	05511-50325	73	14	06613-10675	37	10
	73	6		162	41		110	3
05122-50830	144	11	05511-50420	73	18		142	10
	159	11	05511-50425	37	14		156	10
05122-50840	71	12		69	13	06613-20010	119	5
05122-51028	149	15		138	16	07012-31012	164	4
05122-51045	87	4		140	14	07012-31214	164	5
05122-51055	142	6		155	9	07012-31417	164	11
	158	6		156	14	07012-31922	164	14
05122-51240	137	13	05511-50430	112	14	07012-32126	164	12
	154	13	05511-50530	137	12	07013-00012	164	9
	161	21		154	12	07013-00022	164	10
05122-51425	73	16	05511-51610	54	15	07211-20150	164	13
05122-51650	141	17	05511-51612	69	7	07715-00803	38	24
	157	17		75	21		62	31
	165	9		76	26	07715-01603	94	12
	165	24	05511-52520	111	21	07715-01605	50	4
05411-00420	14	20		111	26		50	8
	161	10		119	17		52	4
	161	19		120	22		52	12
05411-00422	53	8	05515-50800	90	10		53	6
05411-00425	75	4		144	12		54	5
05411-00518	62	40		159	12	07715-03205	24	15
05411-00520	50	5	05515-51000	87	5	07715-03213	5	19
	50	9		108	23	07715-03217	24	17
05411-00632	38	26	05515-51200	162	22	07811-11010	53	4
	69	2	05515-51600	141	19		69	3
	69	15		157	19		69	17



# 品 番 索 引

## Numerical Register

コード No. Code No.	頁 Page	No.	コード No. Code No.	頁 Page	No.	コード No. Code No.	頁 Page	No.
07811-11010	70	21	08153-06004	24	9	15021-3366-0	14	13
-	70	25	08400-00010	112	2	15021-5361-0	29	12
07811-11210	15	24	08711-30206	42	13	15021-5616-0	21	8
	20	19	08814-04716	40	8	15108-5728-0	15	22
07911-00011	164	16	08822-02620	40	3		20	18
07911-00020	164	24	08822-53317	41	20	15109-3366-0	3	6
07918-00001	15	25		42	18	15111-7218-0	108	22
	20	20	08822-83221	39	15	15111-7220-0	107	21
08101-06005	43	2		43	12	15121-5385-0	19	6
08101-06007	40	5	09160-28408	112	5	15121-5386-0	19	7
	123	18	09230-20264	110	5	15131-0138-0	4	10
08101-06009	122	24	09230-20325	125	9		16	13
08101-06010	46	17	09230-35525	58	28	15131-7423-0	107	6
08101-06011	152	6	09230-45627	131	15	15221-0175-0	4	1
08101-06012	46	18	09400-14247	16	12	15221-0349-0	1	6
08101-06204	112	11	09500-16287	67	28	15221-1116-0	105	3
08101-06205	39	16	09500-28458	66	6	15221-1141-0	105	4
	42	2	09500-35529	131	4	15221-1172-0	105	16
	43	9		147	11	15221-3314-0	8	8
	44	11	09500-45629	131	13	15221-3364-0	5	3
	112	8	09506-00007	7	11	15221-3365-0	1	13
08101-06206	124	23	09550-00008	5	13	15221-3370-0	1	15
08101-06207	131	2	09999-00001	164	27	15221-3375-0	3	5
	131	7	10211-4134-0	90	5	15221-5316-0	29	10
	135	13	10242-9141-0	164	7	15221-5317-0	29	8
	147	10	10244-4232-0	91	23	15221-5323-0	29	7
08101-06210	46	2		92	6	15221-5328-0	29	11
08101-06303	123	12	13251-4135-0	90	4	15221-5335-0	29	9
08101-06304	39	2	13313-6957-0	101	13	15221-5617-0	21	11
	39	10	13662-8640-0	164	7	15221-5628-0	5	5
	42	5	14111-4241-0	25	29	15221-5648-0	21	1
	43	6	14301-3361-0	1	7	15221-6628-0	8	18
	44	3	14301-3363-0	1	8	15221-6641-0	8	19
	44	9	14301-4275-0	25	32	15221-8722-0	79	36
08101-06305	42	10		90	16	15221-8748-0	105	8
	44	7		91	19	15221-8813-0	6	27
	123	6		92	11	15221-8821-0	6	24
	124	22		93	24		6	28
	131	3	14301-4357-0	106	12		20	15
08101-06306	44	15	14301-4359-0	106	9	15221-9153-0	24	4
	147	16	14301-4365-0	106	10	15221-9202-0	29	3
08101-06307	47	22	14301-4382-0	106	5	15221-9262-0	105	5
	48	7	14301-4383-0	106	6	15221-9402-0	29	5
	133	20	14301-4384-0	106	7	15221-9443-0	105	9
	147	9	14311-6050-4	25	23	15221-9569-0	29	4
	147	17		92	3	15231-0513-1	15	26
08101-06308	150	20	14611-9106-0	5	10	15231-3396-0	1	12
08103-06004	24	19	14911-4205-2	92	4	15231-3901-0	2	28
08131-06011	152	5	14911-4225-3	92	5	15231-4352-0	106	3
08151-06305	43	17	14971-4275-0	19	12	15231-4356-0	106	11

# 品 番 索 引

## Numerical Register

コード No. CodeNo.	頁 Page	No.	コード No. CodeNo.	頁 Page	No.	コード No. CodeNo.	頁 Page	No.
15231-4358-0	106	8	15261-1632-0	24	21	15261-6663-0	8	5
15231-4381-0	106	4	15261-1651-0	13	6	15261-6664-0	8	6
15231-6301-0	107	8	15261-2131-0	16	3	15261-7278-0	107	17
15231-6382-0	18	3	15261-2133-0	16	4	15261-7292-0	23	2
15231-8713-0	14	2	15261-2135-0	16	7	15261-7391-0	1	16
15231-8746-0	106	13	15261-2211-0	16	6	15261-7392-0	2	17
15241-3209-0	5	14	15261-2214-0	16	8	15261-9102-2	2	22
15241-3229-0	5	12	15261-2325-0	17	18	15261-9119-0	18	8
15241-3695-0	5	17	15261-2331-0	16	17	15261-9201-0	11	13
15241-5139-0	28	22	15261-2336-0	26	16	15261-9202-0	14	11
15241-5214-0	25	25	15261-2338-0	26	17	15261-9233-0	14	12
15241-8661-0	164	17	15261-2347-0	17	20	15261-9401-0	11	14
15241-8721-0	79	38	15261-2348-0	17	21	15261-9501-0	20	7
15261-0337-0	4	8	15261-2353-0	17	22	15261-9601-0	1	7
15261-0404-0	7	12	15261-2354-0	17	23		4	10
15261-0409-0	7	1	15261-2401-0	13	11	15261-9687-0	1	9
15261-0436-0	7	6	15261-2411-0	16	15	15261-9688-0	13	5
15261-0454-0	7	4	15261-2421-0	13	12	15271-4271-0	92	15
15261-0456-0	7	15	15261-2425-0	13	17		92	18
15261-0457-0	7	5	15261-2428-0	13	13	15271-5302-0	19	1
15261-0459-0	7	16	15261-2432-0	13	16		29	1
15261-0481-0	7	7	15261-2436-2	13	14	15271-5303-0	29	2
15261-0482-0	7	8	15261-2437-0	13	15	15271-5314-0	29	6
15261-0486-0	7	13	15261-3501-0	2	20	15272-7202-0	107	13
15261-0487-0	7	14	15261-3515-0	2	21	15321-9626-0	1	5
15261-0498-0	7	2	15261-3566-0	2	24		4	9
15261-0499-0	7	3	15261-3607-0	5	15	15331-5106-2	27	16
15261-0551-0	9	28	15261-3691-0	5	16	15331-5107-0	27	9
15261-1182-0	10	2	15261-3693-0	5	18	15331-5122-0	27	7
15261-1183-0	10	3	15261-4251-0	19	11	15331-5123-0	27	5
15261-1236-0	88	15	15261-5103-0	27	4	15331-5124-0	27	6
15261-1315-0	11	6	15261-5105-0	27	3	15331-5125-0	27	10
15261-1324-0	11	3	15261-5115-0	24	10	15331-5127-0	27	13
15261-1328-0	11	7	15261-5371-0	19	3	15331-5128-0	27	12
15261-1333-0	11	4	15261-5372-0	19	4	15331-5129-0	27	14
15261-1336-0	11	5	15261-5425-0	14	9	15331-5138-0	27	17
15261-1354-0	4	11	15261-5427-0	14	14	15331-5143-0	27	11
15261-1356-0	4	12	15261-5545-0	24	12	15331-5148-0	27	20
15261-1403-2	11	19	15261-5547-0	24	13	15331-9101-0	28	23
15261-1411-0	12	20	15261-5569-0	24	14	15331-9665-0	27	19
15261-1418-0	12	21	15261-5574-0	24	16	15331-9676-0	27	8
15261-1423-0	12	22	15261-5615-0	21	14	15371-0161-0	3	1
15261-1424-0	12	23	15261-5623-0	21	17	15371-1237-0	88	20
15261-1431-0	11	17	15261-5721-0	20	13	15381-0162-0	3	2
15261-1435-0	11	11	15261-5738-0	20	11	15381-0405-0	7	17
15261-1442-0	11	15	15261-6550-0	19	10	15381-0488-0	7	18
15261-1443-0	11	16	15261-6619-0	8	16	15381-0489-0	7	19
15261-1511-0	13	2	15261-6631-0	8	12	15381-1405-0	11	8
15261-1555-0	13	1	15261-6635-0	8	13	15381-1426-0	11	9
15261-1627-0	13	8	15261-6641-0	22	18	15381-1452-0	8	2

# 品 番 索 引

## Numerical Register

コード No CodeNo	頁 Page	No	コード No CodeNo	頁 Page	No	コード No CodeNo	頁 Page	No
15381-1601-0	13	3	15531-2191-0	16	1	15531-5748-1	15	29
15381-1602-0	24	7	15531-2192-0	16	1	15531-5770-0	14	15
15381-1615-0	13	4	15531-2201-0	16	5	15531-5771-0	15	30
15381-1617-0	24	8	15531-2231-0	16	9	15531-5772-0	14	18
15381-5108-0	27	2	15531-2301-0	16	10	15531-5774-0	14	17
15381-5149-0	27	15	15531-2311-0	16	11	15531-6401-0	108	25
15381-5203-0	25	24	15531-2501-0	18	1	15531-6442-0	23	14
15381-5210-0	24	2	15531-2511-0	18	2	15531-6460-0	103	8
15381-5373-0	19	5	15531-2516-0	18	4	15531-6595-0	101	14
15381-9107-0	10	6	15531-2517-0	18	5	15531-6604-0	8	10
15381-9109-0	3	3	15531-3211-0	3	7	15531-6632-0	8	11
15381-9153-0	10	8	15531-3231-0	5	21	15531-7206-0	107	11
15381-9409-0	27	21	15531-3364-0	6	22	15531-7211-0	107	12
15393-1311-0	11	1	15531-4201-0	25	30	15531-7240-0	108	24
15393-1312-0	11	2		90	14	15531-7240-2	108	24
15501-1108-0	105	6	15531-4203-0	92	13	15531-7253-0	107	7
15501-1122-0	105	7		93	26	15531-7285-0	107	14
15521-0515-0	9	22	15531-4205-0	91	21	15531-7286-0	107	15
15521-0555-0	9	26	15531-4211-0	25	31	15531-7287-0	107	16
15521-0567-0	9	23		90	15	15531-7291-0	23	1
15521-1214-3	88	6	15531-4218-0	92	14	15531-7294-0	107	18
15521-3901-0	2	28	15531-4252-0	91	22	15531-7301-0	23	10
15521-8721-0	79	37	15531-4280-0	92	19	15531-7303-0	26	1
15521-9602-0	1	8	15531-4287-0	92	16	15531-7305-0	26	5
15521-9603-0	1	9	15531-4294-0	92	17	15531-7313-0	108	31
15531-0101-0	1	1	15531-4301-0	106	1	15531-7317-0	2	19
15531-0101-2	1	1	15531-4351-0	106	2	15531-7326-0	23	11
15531-0111-0	1	2	15531-5101-0	24	1	15531-7327-0	23	12
15531-0111-2	1	2		27	1	15531-7334-0	23	7
15531-0231-0	1	14	15531-5132-0	27	18		26	7
15531-0304-0	4	6	15531-5165-0	14	16	15531-7335-0	23	8
15531-0311-0	4	7	15531-5409-0	14	7	15531-7336-0	23	9
15531-0331-0	4	17	15531-5410-0	14	8	15531-7341-0	26	2
15531-0332-0	4	18	15531-5412-0	20	1	15531-7343-0	26	8
15531-0402-0	5	1	15531-5417-0	21	9	15531-7351-0	26	6
15531-0411-0	5	2	15531-5423-0	21	10	15531-7352-0	26	3
15531-0413-0	5	6	15531-5426-0	14	10	15531-7355-0	26	4
15531-0462-0	18	6	15531-5602-0	21	4	15531-7411-0	107	5
15531-0558-0	9	27	15531-5604-0	21	6	15531-7425-0	26	12
15531-1101-0	105	1	15531-5604-2	21	6	15531-7428-0	26	14
15531-1112-0	105	15	15531-5605-0	21	5	15531-8722-0	78	35
15531-1115-0	105	2	15531-5605-2	21	5	15531-8723-2	78	34
15531-1176-0	10	1	15531-5612-0	21	7	15531-9149-0	6	33
15531-1205-0	88	19	15531-5612-2	21	7	15531-9203-0	20	2
15531-1231-0	88	14	15531-5613-0	21	13	15533-3641-0	3	10
15531-1451-0	8	1	15531-5613-2	21	13	15533-7336-0	108	32
15531-2105-0	16	2	15531-5641-0	21	2	15601-5422-0	20	4
15531-2109-0	16	2	15531-5642-0	21	3	15601-5442-0	20	5
15531-2111-0	16	1	15531-5711-0	20	12	15601-5443-0	21	12
15531-2112-0	16	1	15531-5715-0	20	6	15601-9665-0	20	3

# 品 番 索 引

## Numerical Register

コード No CodeNo.	頁 Page	No.	コード No CodeNo.	頁 Page	No.	コード No CodeNo.	頁 Page	No.
15611-5751-0	15	21	34150-1924-0	164	25	63633-1186-0	112	19
15901-0341-0	4	14	34150-1949-0	164	28	63633-1187-0	112	19
15901-0345-0	4	13	34150-2939-0	80	14	63733-1715-0	124	24
15901-0351-0	4	15	34150-3322-0	84	30	63733-6161-0	164	6
15901-0354-0	4	16		99	8	63733-4235-0	73	20
15901-1311-0	11	1	34150-3327-0	99	9	63763-5258-0	86	28
15901-1312-0	11	2	34150-3339-3	104	2	64135-9519-0	135	21
15951-0514-0	8	21	34150-3489-0	78	25		153	26
15951-0537-0	9	24	34150-3734-0	58	24		165	6
15951-1441-0	11	12	34150-3764-0	161	11		165	21
15951-6551-0	19	9	34202-5547-0	150	21	66116-5153-0	75	8
15951-9233-0	6	3	34350-2938-0	104	14	66515-1824-0	50	12
15951-9666-0	8	4		108	33	66571-5451-0	99	8
17011-5362-0	19	2	34350-3186-0	101	9	66571-5523-0	104	2
31150-7136-0	161	12	35110-7157-0	161	7	66581-1812-0	53	13
31220-2234-0	121	7	36200-9861-0	78	26	66581-1813-0	53	14
32130-1135-0	112	15	37150-1482-0	37	4	66581-5613-0	110	2
32150-1136-0	112	16	37150-1973-0	164	21	66581-5618-0	112	4
32142-5595-0	135	20	37150-1975-0	164	23	66591-1135-0	129	7
	153	25	37150-1976-0	164	22	66591-1478-3	122	21
	165	5	37150-3446-0	33	20	66591-1479-0	121	20
	165	20		35	27	66591-1483-0	121	13
32150-1161-2	113	22		84	19	66591-1485-0	121	15
32150-1162-0	113	23		84	24	66591-1491-0	122	22
32150-1163-0	113	24	37150-3466-0	6	26	66591-1498-0	123	1
32150-2770-0	48	13	37150-3732-0	58	21	66591-1499-0	123	2
	48	20	37170-3817-0	64	2	66591-1818-0	52	7
	127	6	37230-2674-0	121	2		52	15
	127	13	38187-7175-0	163	48		53	11
32150-3224-0	101	10	38240-2442-0	87	4		54	8
32240-1844-0	87	16	38240-2987-0	82	34	66591-1843-0	50	15
32240-1880-0	164	8	38240-3329-0	99	10	66591-3625-0	64	8
32240-3449-0	86	24	38430-1826-0	98	16	66591-3646-0	62	41
	96	34	38430-1827-0	98	17	66591-3654-0	59	12
32270-1165-0	48	14	53143-6124-0	85	15	66591-4125-0	67	29
	49	21	54102-3441-0	77	8	66591-4154-0	87	11
	127	7	54711-4115-0	102	19	66591-4155-0	87	12
	127	14	54911-2156-0	87	13	66591-4211-0	69	11
32270-1169-0	48	15	54911-4110-0	102	19		69	15
	49	22	54911-4150-0	103	11		69	19
	127	8	55711-4176-0	85	7		70	23
	127	15	62061-1826-0	50	7	66591-4323-0	71	16
32360-1930-0	164	15	62231-1853-0	50	3	66591-4716-0	77	17
33251-9951-0	164	2		50	7	66591-5113-0	98	19
33430-8276-0	90	13		52	3	66591-5116-0	107	9
34150-1115-0	112	12		52	11	66591-5230-0	85	14
34150-1142-0	112	10		53	5	66591-5439-0	34	15
34150-1144-0	112	9		54	4		57	11
34150-1664-0	67	22	62711-1313-0	43	20		84	17
34150-1818-0	109	11	63611-6121-0	164	3	66591-5440-0	90	3

# 品 番 索 引

## Numerical Register

コード No. CodeNo.	頁 Page	No.	コード No. CodeNo.	頁 Page	No.	コード No. CodeNo.	頁 Page	No.
66591-5519-0	104	13	66616-3455-0	162	23	67111-1142-0	31	23
66591-5611-0	115	19	66616-3520-0	155	10	67111-1151-0	31	24
66591-5612-0	115	4	66621-1412-0	16	14	67111-1154-0	31	26
66591-5628-0	115	11	66622-3434-0	137	11	67111-1155-0	31	27
66591-5631-0	125	13		154	11	67111-1156-0	31	28
	125	19	66681-5621-0	112	1	67111-1211-0	32	1
66591-5632-0	125	14	66681-5622-0	112	6	67111-1212-0	32	2
	125	20	66681-5631-0	112	7	67111-1213-0	32	8
66591-5634-0	125	18	66711-1332-0	37	15	67111-1221-0	32	9
66591-5642-0	121	5	66711-4231-0	50	11	67111-1222-0	32	13
66591-5644-1	118	7	66711-4592-0	87	3	67111-1241-0	32	14
66591-5646-0	121	3	66711-4744-2	78	27	67111-1241-3	32	14
66591-5656-4	124	25	66711-5513-0	101	6	67111-1242-0	32	17
66591-5678-0	110	20	66711-5514-0	101	8	67111-1243-0	32	18
	111	25	66711-5528-0	101	7	67111-1243-3	32	18
	119	16	66711-5547-0	92	21	67111-1261-0	34	1
	120	21		104	14	67111-1261-2	34	1
66591-5712-0	125	8		108	33	67111-1262-0	34	2
66591-5715-0	125	6	66713-3434-0	137	14	67111-1262-3	34	2
66591-5717-0	125	5		154	14	67111-1264-0	35	21
66591-5719-0	125	7	66713-3566-0	144	21	67111-1265-0	35	22
66592-3519-0	142	4	66716-3113-0	128	8	67111-1266-0	35	23
	158	4		146	8	67111-1267-0	35	24
66605-5715-0	110	11	66716-3114-0	128	3	67111-1268-0	35	25
66611-1115-0	36	3		146	3	67111-1269-0	35	26
66611-1334-0	37	7	66716-3115-0	128	4	67111-1271-2	34	4
66611-1491-7	121	11		146	4	67111-1272-2	34	5
66611-1493-4	121	14	66716-3116-0	128	9	67111-1273-0	34	18
66611-1495-0	121	12		146	9	67111-1274-0	35	19
66611-1497-0	121	17	66716-3117-0	128	10	67111-1275-0	34	12
				146	10	67111-1276-0	34	17
66611-1498-0	121	18	66716-3512-0	140	2	67111-1278-0	34	13
66611-1499-0	121	19		156	2	67111-1281-0	36	17
66611-3632-0	59	18	66716-4716-0	145	5	67111-1291-0	36	1
66611-4140-0	67	35		160	4	67111-1292-0	36	2
66611-4141-0	67	36	66811-4132-0	67	23	67111-1293-0	36	7
66611-4142-0	67	37	66811-4133-0	67	24	67111-1294-0	36	8
66611-4324-0	59	5	66811-4134-0	67	25	67111-1295-0	36	11
66611-5523-0	103	10	66811-4135-0	67	26	67111-1296-0	36	12
66611-5541-0	104	1	66811-4136-0	67	27	67111-1297-0	36	13
66611-5715-0	110	14				67111-1298-0	36	14
	116	22	66881-4114-0	66	4	67111-1298-2	36	14
66616-3256-0	138	17	67111-0916-0	164	26	67111-1299-0	36	15
66616-3436-0	132	2	67111-1111-0	30	1	67111-1331-0	37	1
	132	6	67111-1112-0	30	4	67111-1332-0	37	2
	151	2	67111-1113-0	30	14	67111-1341-0	37	3
	151	8	67111-1114-0	30	15	67111-1341-3	37	3
66616-3439-0	132	3		34	14	67111-1342-0	37	5
	132	9		84	18	67111-1343-0	37	6
	151	3	67111-1121-0	30	18	67111-1345-0	37	11
	151	9	67111-1141-0	31	20			

# 品 番 索 引

## Numerical Register

コード No CodeNo	頁 Page	No	コード No CodeNo	頁 Page	No	コード No CodeNo	頁 Page	No
67111-1346-0	37	12	67111-1497-0	41	18	67111-1669-0	47	24
67111-1346-3	37	12	67111-1498-0	41	17	67111-1670-0	46	2
67111-1361-0	37	17	67111-1499-0	41	19	67111-1672-0	46	10
67111-1370-0	37	18	67111-1499-4	41	19	67111-1674-0	46	11
	38	18	67111-1511-0	41	21	67111-1675-0	46	12
67111-1371-0	38	19	67111-1513-0	41	22	67111-1676-0	46	13
67111-1371-3	38	19	67111-1514-0	41	23	67111-1677-0	47	26
67111-1372-0	38	20	67111-1517-0	41	24	67111-1678-0	46	14
67111-1372-2	38	20	67111-1521-0	42	1	67111-1679-0	46	15
67111-1373-0	38	21	67111-1522-0	42	3	67111-1682-0	35	21
67111-1374-0	38	22	67111-1523-0	42	4		47	27
67111-1411-0	39	1	67111-1531-0	42	6	67111-1683-0	35	22
67111-1412-0	39	3	67111-1536-0	42	11		47	28
67111-1414-0	39	4	67111-1537-0	42	12	67111-1684-0	35	23
67111-1415-0	39	5	67111-1539-0	42	21		47	29
67111-1416-0	39	6	67111-1551-0	42	14	67111-1685-0	35	24
	44	6	67111-1552-0	42	16		47	30
67111-1418-0	39	7	67111-1553-0	42	17	67111-1686-0	35	25
	41	25	67111-1554-0	42	19		47	31
67111-1419-0	39	8	67111-1561-0	43	20	67111-1687-0	35	26
67111-1431-0	39	9	67111-1571-0	43	3		47	32
67111-1432-0	39	11	67111-1572-0	43	11	67111-1691-0	46	19
67111-1436-0	39	12	67111-1576-0	43	15	67111-1691-2	47	19
67111-1437-0	39	13	67111-1584-0	43	18	67111-1692-0	47	20
	43	14	67111-1591-0	44	1	67111-1692-2	47	20
67111-1441-0	39	14	67111-1591-2	44	1	67111-1693-0	47	21
	43	16	67111-1593-0	44	5	67111-1694-0	47	23
67111-1443-0	39	16	67111-1594-0	44	19	67111-1711-0	48	1
	43	13	67111-1595-0	44	8	67111-1713-0	48	5
67111-1445-0	39	17	67111-1596-0	44	20	67111-1714-0	48	6
	40	6	67111-1597-0	45	21	67111-1714-2	48	6
	42	7	67111-1598-0	45	22	67111-1715-0	49	28
	42	20	67111-1599-0	45	23	67111-1716-0	49	29
	43	10	67111-1651-0	44	10	67111-1742-0	49	26
67111-1480-3	40	1	67111-1652-0	44	12	67111-1811-0	50	1
67111-1480-4	40	1	67111-1653-0	44	13	67111-1812-0	50	2
67111-1481-0	40	2	67111-1654-0	44	14	67111-1815-0	50	6
67111-1481-2	40	2	67111-1655-0	44	16	67111-1817-0	50	10
67111-1482-0	40	4	67111-1656-0	44	18	67111-1821-0	50	13
67111-1485-0	40	7	67111-1657-0	44	18	67111-1822-0	50	14
			67111-1660-0	46	1			
67111-1485-2	40	7	67111-1660-3	46	1	67111-1824-0	50	17
67111-1486-0	40	9	67111-1661-0	46	3	67111-1825-0	50	18
67111-1486-3	40	9	67111-1662-0	46	4	67111-1826-0	50	19
67111-1487-0	40	10	67111-1663-0	47	25	67111-1827-0	51	22
67111-1488-0	40	12	67111-1664-0	46	5	67111-1828-0	51	23
67111-1491-0	40	13	67111-1665-0	46	6	67111-1831-0	52	1
67111-1492-0	40	14	67111-1666-0	46	7	67111-1832-0	52	2
67111-1495-0	40	15	67111-1666-2	46	7	67111-1833-0	52	5
67111-1496-0	40	16	67111-1667-0	46	8	67111-1836-0	52	9
67111-1496-2	40	16	67111-1668-0	46	9	67111-1837-0	52	10

# 品 番 索 引

## Numerical Register

コード No CodeNo	頁 Page	No	コード No CodeNo	頁 Page	No	コード No CodeNo	頁 Page	No
67111-1838-0	52	13	67111-3684-0	58	30	67111-3783-2	65	
67111-1861-0	54	1	67111-3691-0	60	25		65	26
67111-1862-0	54	3	67111-3711-0	64	1	67111-3784-0	65	27
67111-1867-0	54	6	67111-3712-0	64	4	67111-3784-2	65	27
67111-1911-0	54	10	67111-3715-0	64	6	67111-3785-0	64	17
67111-1911-2	54	10	67111-3716-0	64	7	67111-3786-0	65	18
67111-1913-0	54	12	67111-3718-0	64	9	67111-3787-0	65	20
67111-1913-2	54	12	67111-3720-0	59	1	67111-3788-0	65	21
67111-1914-0	54	13	67111-3721-0	61	2	67111-3791-0	65	23
67111-1916-0	54	16	67111-3722-0	61	3	67111-3792-0	65	24
67111-2210-0	55	1	67111-3723-0	61	4	67111-4110-2	66	1
67111-2210-3	55	1	67111-3724-0	61	5	67111-4110-3	66	1
67111-2230-0	55	2	67111-3725-0	61	6	67111-4111-2	66	2
67111-2230-3	55	2	67111-3726-0	61	7	67111-4112-0	66	19
67111-2231-0	55	3	67111-3727-0	61	8	67111-4112-3	67	19
	55	11	67111-3728-0	61	9	67111-4115-0	66	5
67111-2232-0	55	4	67111-3729-0	61	10	67111-4116-0	66	7
67111-2235-0	55	7	67111-3730-0	59	2	67111-4117-0	66	8
	55	15	67111-3731-0	61	11	67111-4118-0	66	10
67111-2237-0	55	8	67111-3732-0	61	12	67111-4119-0	66	11
	55	16	67111-3733-0	61	13	67111-4120-2	66	3
67111-2238-0	55	9	67111-3734-0	61	14	67111-4120-3	66	3
	55	17	67111-3735-0	61	15	67111-4121-0	66	12
67111-2238-2	55	9	67111-3737-0	61	17	67111-4122-0	66	13
	56	17	67111-3738-0	61	18	67111-4123-0	66	14
67111-2239-0	56	21	67111-3739-0	61	19	67111-4124-0	66	15
67111-2240-0	55	10	67111-3741-0	59	3	67111-4125-0	66	16
67111-2240-3	55	10	67111-3742-0	61	20	67111-4127-0	66	18
67111-2242-0	55	12	67111-3743-0	61	21	67111-4128-0	67	28
67111-2249-0	56	22	67111-3744-0	62	22	67111-4129-0	67	29
67111-2261-0	56	19	67111-3745-0	59	4	67111-4141-0	67	30
67111-3610-0	14	1	67111-3746-0	62	23	67111-4231-0	69	1
67111-3614-0	64	10	67111-3748-0	62	24	67111-4232-0	69	4
67111-3620-0	57	1	67111-3749-0	62	25	67111-4234-0	69	8
	58	32	67111-3751-0	59	10	67111-4237-0	69	10
67111-3622-0	60	24	67111-3752-0	59	15	67111-4237-2	69	10
67111-3630-0	57	2	67111-3753-0	62	42	67111-4245-0	69	14
67111-3631-0	57	3	67111-3754-0	60	28	67111-4274-0	70	22
67111-3632-0	57	4	67111-3755-0	60	29	67111-4281-0	70	26
67111-3633-0	57	5	67111-3756-0	62	32	67111-4411-0	71	1
67111-3635-0	57	6	67111-3757-0	62	33	67111-4411-5	71	1
67111-3637-0	57	8	67111-3758-0	63	43	67111-4412-0	71	2
67111-3661-0	57	12	67111-3780-0	64	14	67111-4413-0	71	8
67111-3671-0	57	18	67111-3780-2	64	14	67111-4413-2	71	8
67111-3671-2	57	18		65		67111-4421-0	71	9
67111-3672-0	57	20	67111-3781-0	64	15	67111-4425-0	71	10
67111-3675-0	58	22	67111-3781-2	64	15		81	18
67111-3675-2	58	22	67111-3782-0	64	16	67111-4431-0	71	11
67111-3681-0	58	27	67111-3782-2	64	16	67111-4431-3	71	11
67111-3683-0	58	29	67111-3783-0	65	26	67111-4432-0	71	15

# 品 番 索 引

## Numerical Register

コード No Code No	頁 Page	No	コード No Code No	頁 Page	No	コード No Code No	頁 Page	No
67111-4432-3	71	15	67111-4761-0	78	21	67111-5221-0	85	8
67111-4451-0	73	1	67111-4765-0	79	41	67111-5222-0	85	9
67111-4452-0	71	3	67111-4811-0	79	39	67111-5223-0	85	11
	73	2	67111-4812-0	79	40	67111-5224-0	85	11
67111-4453-0	73	3	67111-5111-5	80	1	67111-5225-0	86	18
67111-4454-0	72	18	67111-5111-6	80	1	67111-5226-0	86	34
67111-4455-0	73	10	67111-5111-7	80	1	67111-5227-0	86	21
67111-4456-0	73	11	67111-5113-0	80	2	67111-5228-0	86	22
67111-4461-0	73	15	67111-5113-3	80	2	67111-5231-0	86	25
67111-4465-0	73	19	67111-5115-0	80	3	67111-5240-0	87	1
67111-4467-0	74	25	67111-5117-0	80	14	67111-5240-2	87	1
67111-4471-0	75	1	67111-5118-0	81	32	67111-5241-0	87	2
67111-4472-0	75	2	67111-5119-0	80	13	67111-5241-2	87	2
67111-4475-0	75	3	67111-5151-0	81	19	67111-5251-0	87	6
67111-4477-0	75	5	67111-5152-0	81	20	67111-5251-9	87	6
67111-4478-0	75	6	67111-5153-0	81	19	67111-5252-0	87	17
67111-4481-0	75	11	67111-5154-0	81	20	67111-5330-0	88	1
67111-4482-0	75	12	67111-5156-0	81	22	67111-5333-0	88	2
67111-4485-0	75	16	67111-5157-0	82	33	67111-5341-0	88	4
67111-4486-0	75	19	67111-5161-0	81	25	67111-5342-0	88	5
67111-4488-0	76	23	67111-5161-3	81	25	67111-5343-0	88	12
67111-4489-0	76	24	67111-5162-0	81	26	67111-5344-0	88	11
67111-4711-0	77	1	67111-5163-0	81	25	67111-5351-0	107	1
67111-4715-0	77	2	67111-5164-0	81	26	67111-5352-0	107	2
67111-4716-0	77	6	67111-5171-0	83	1	67111-5360-0	90	1
67111-4718-0	77	7	67111-5178-0	83	5	67111-5361-0	90	2
67111-4719-0	77	9	67111-5179-0	83	6	67111-5365-0	90	6
67111-4721-0	77	10	67111-5181-0	83	5	67111-5366-0	90	7
67111-4724-0	77	11	67111-5182-0	83	6	67111-5371-0	90	11
67111-4725-0	77	12	67111-5183-0	84	25	67111-5372-0	90	14
67111-4731-0	77	13	67111-5185-0	83	10	67111-5373-0	90	15
67111-4732-0	77	14	67111-5185-3	83	10	67111-5374-0	92	9
67111-4735-0	77	15	67111-5186-0	83	11	67111-5375-0	92	10
67111-4736-0	77	16	67111-5186-3	83	11	67111-5376-0	90	12
67111-4737-0	77	18	67111-5187-0	83	14	67111-5377-0	90	12
67111-4738-0	79	42	67111-5188-0	83	10	67111-5379-0	92	12
67111-4741-0	77	20	67111-5189-0	83	11	67111-5381-0	92	1
	78	20	67111-5191-0	83	15	67111-5383-0	90	17
67111-4741-4	78	20	67111-5191-5	84	15		93	22
67111-4744-0	78	23	67111-5192-0	84	20	67111-5384-0	91	18
67111-4745-0	78	29	67111-5195-0	114	1		93	23
67111-4747-0	78	31	67111-5211-0	85	1	67111-5385-0	91	20
67111-4748-0	78	32	67111-5212-0	85	2		93	25
67111-4749-0	78	33	67111-5213-0	85	1	67111-5391-0	94	1
67111-4751-0	78	28	67111-5214-0	85	2	67111-5392-0	94	6
67111-4752-0	78	30	67111-5215-0	86	29	67111-5393-0	94	4
67111-4754-0	78	29	67111-5216-0	86	30		94	9
67111-4755-0	78	29		141	25	67111-5394-0	94	11
67111-4756-0	78	33		157	25	67111-5395-0	94	13
67111-4757-0	78	24	67111-5217-0	86	31	67111-5411-0	95	1



# 品 番 索 引

## Numerical Register

コード No CodeNo	頁 Page	No	コード No CodeNo	頁 Page	No	コード No CodeNo	頁 Page	No
67111-5412-0	95	2	67111-5519-0	102	20	67121-1532-0	42	8
67111-5413-0	95	3	67111-5525-0	103	1	67121-1561-0	43	1
67111-5414-0	82	35	67111-5540-0	103	4	67121-1562-0	43	4
67111-5415-0	95	1	67111-5541-0	103	5	67121-1563-0	43	5
67111-5416-0	95	4	67111-5545-0	103	6	67121-1851-0	53	1
67111-5417-0	96	32	67111-5546-0	103	7	67121-1852-0	53	2
67111-5420-0	96	33	67111-5547-0	103	10	67121-1853-0	53	7
67111-5421-0	95	5	67111-5551-0	103	14	67121-1854-0	53	9
67111-5424-0	95	8	67111-5552-0	103	11	67121-4261-0	69	18
67111-5426-0	95	9	67111-5570-0	104	3	67121-4718-0	77	7
67111-5427-0	95	10	67111-5571-0	104	9	67121-4738-0	77	19
67111-5428-0	96	25	67111-5572-0	104	12	67121-4753-0	78	24
67111-5431-0	97	1	67111-5573-0	104	10	67121-4765-0	79	41
67111-5432-0	97	1	67111-5574-0	104	11	67121-5610-0	115	1
67111-5433-0	97	1	67111-5575-0	104	15	67121-5610-2	115	1
67111-5441-0	97	4	67111-5577-0	104	4	67121-5611-0	115	2
67111-5442-0	97	8	67111-5578-0	104	5	67121-5612-0	115	3
67111-5443-0	97	4	67111-5579-0	104	6	67121-5613-0	115	14
67111-5444-0	97	4	67111-5581-0	104	16	67121-5621-0	117	1
67111-5445-0	97	8	67111-5582-0	104	17	67121-5622-0	117	2
67111-5446-0	97	8	67111-5583-0	104	18	67121-5623-0	117	3
67111-5451-0	97	11	67111-5584-0	104	19	67121-5624-0	117	4
67111-5451-4	97	11	67111-5611-0	110	1	67121-5625-0	117	8
67111-5452-0	98	15	67111-5611-2	110	1	67121-5626-0	117	9
67111-5453-4	97	11	67111-5622-0	112	6	67121-5626-3	117	9
67111-5454-4	97	11	67111-5625-0	113	28	67121-5627-0	117	10
67111-5461-0	99	1	67111-5641-0	110	6	67121-5631-3	118	1
67111-5462-0	99	2	67111-5642-0	110	7	67121-5632-3	118	2
67111-5471-0	99	5	67111-5822-0	105	10	67121-5633-1	118	9
67111-5471-3	99	5	67111-5822-2	105	10	67121-5634-1	118	10
67111-5475-0	99	9	67111-5823-0	105	11	67121-5635-1	118	11
67111-5476-0	99	10	67111-5871-0	107	19	67121-5636-1	118	12
67111-5481-0	99	14	67111-5881-0	6	26	67121-5637-1	118	15
67111-5481-5	99	14	67111-6111-0	109	1	67121-5638-1	118	16
67111-5482-0	99	15	67111-6111-2	109	1	67121-5641-0	119	1
67111-5492-0	96	19	67111-6112-0	109	2	67121-5641-3	119	1
67111-5493-0	95	16	67111-6112-3	109	2	67121-5642-0	119	2
67111-5495-0	96	20	67111-6113-0	109	9	67121-5642-3	119	2
67111-5496-0	95	16	67111-6120-0	164	1	67121-5643-0	119	3
67111-5510-0	101	1	67111-6120-2	164	1	67121-5644-1	119	4
67111-5510-2	101	1	67111-6151-0	109	6	67121-5645-0	119	8
67111-5511-0	101	2	67111-6291-6	164	18	67121-5646-0	119	9
67111-5511-2	101	2	67111-6291-7	164	18	67121-5647-0	119	10
67111-5511-4	101	2	67111-6292-2	164	19	67121-5650-0	110	15
67111-5512-4	101	3	67111-6292-3	164	19		119	11
67111-5513-0	101	4	67111-6292-4	164	19	67121-5651-0	110	16
67111-5513-2	101	4	67111-6310-0	164	20		119	12
67111-5514-0	101	5	67111-6341-0	164	25	67121-5652-0	110	17
67111-5515-0	101	11	67111-7610-0	14	1		119	13
67111-5518-0	102	18	67111-9930-0	38	30	67121-5653-0	110	16

# 品 番 索 引

## Numerical Register

コード No CodeNo	頁 Page	No	コード No CodeNo	頁 Page	No	コード No CodeNo	頁 Page	No
67121-5653-0	119	14	70451-5627-0	144	7	79153-3215-0	133	12
67121-5654-0	111	23		159	7	79153-3216-0	133	13
	120	19	70451-5628-0	144	8	79153-3217-0	134	25
67121-5660-0	121	8		159	8		151	6
67121-5661-0	121	1	70451-5629-0	144	9		151	12
67121-5662-0	121	9		159	9	79153-3223-0	133	15
67121-5663-0	123	3	70451-5631-0	144	15		149	14
67121-5664-0	123	4		159	15	79153-3224-0	133	16
67121-5665-0	123	5	70451-5632-0	144	10		149	15
67121-5666-0	121	6		159	10	79153-3225-0	134	26
67121-5667-0	121	15	70536-5523-0	135	12	79153-3231-0	133	19
67121-5668-0	121	10	78180-0916-0	164	26	79153-3232-0	134	22
67121-5671-0	123	8	79153-3110-0	128	1	79153-3233-0	134	23
67121-5672-0	123	9		146	1	79153-3241-0	132	7
67121-5673-0	123	10	79153-3111-0	128	2	79153-3241-5	132	7
67121-5674-0	123	16		146	2	79153-3251-0	132	13
67121-5675-0	123	17	79153-3114-0	128	7	79153-3251-3	132	13
67121-5676-0	123	13		146	7	79153-3261-0	135	1
67121-5681-0	123	19	79153-3151-0	129	2	79153-3262-0	135	2
67121-5682-0	123	20	79153-3151-4	129	2	79153-3264-0	135	15
67121-5683-0	123	21	79153-3152-0	129	3	79153-3265-0	135	16
67121-5690-0	111	24		149	2	79153-3266-0	135	5
	120	20	79153-3154-0	129	8	79153-3267-0	135	6
67121-5711-0	125	1		149	6	79153-3310-0	135	9
67121-5712-0	125	4	79153-3154-4	129	8	79153-3311-0	135	10
67121-5713-0	125	2		149	6	79153-3411-0	137	1
67121-5715-0	125	8	79153-3155-0	129	11		154	1
67121-5720-0	125	10		149	10	79153-3413-0	137	2
67121-5721-0	125	11	79153-3161-0	129	12		154	2
67121-5723-0	125	12	79153-3162-0	129	14	79153-3421-0	137	4
67121-5725-0	125	17		130	18		154	4
67211-1114-0	30	15	79153-3164-0	129	15	79153-3422-0	137	5
	34	14	79153-3165-0	129	16		154	5
67211-1277-0	35	20	79153-3166-0	129	17	79153-3423-0	137	6
67211-1515-0	121	16	79153-3167-0	130	20		154	6
67211-5277-0	85	7	79153-3168-0	130	21	79153-3430-0	137	15
67211-5551-0	95	3	79153-3171-0	131	1		154	15
67211-5552-0	95	4	79153-3172-0	131	17	79153-3431-0	137	7
67211-5553-0	96	32	79153-3173-0	131	5		154	7
67211-6290-0	109	12	79153-3181-0	131	6	79153-3431-3	137	7
67311-1332-0	37	4	79153-3182-0	131	8		154	7
67311-3730-0	61	1	79153-3183-0	131	10	79153-3432-0	137	8
67311-3736-0	61	16	79153-3184-0	131	14		154	8
67311-4715-0	38	27	79153-3185-0	131	16	79153-3432-2	137	8
70416-5144-0	134	24	79153-3191-0	132	1		154	8
	135	14	79153-3191-5	132	1	79153-3433-0	137	9
70436-5215-0	132	17	79153-3211-0	133	1		154	9
70451-5112-0	134	25	79153-3212-0	133	6	79153-3441-0	138	1
	151	6	79153-3213-0	133	9	79153-3443-0	138	4
	151	12	79153-3214-0	133	10	79153-3443-2	138	4

# 品 番 索 引

## Numerical Register

コード No. CodeNo.	頁 Page	No.	コード No. CodeNo.	頁 Page	No.	コード No. CodeNo.	頁 Page	No.
79153-3444-0	138	7	79153-3540-0	142	1	79153-8130-0	157	27
79153-3444-5	138	7	79153-3541-0	142	2	79153-8140-0	132	18
79153-3445-0	139	22	79153-3542-0	142	3	79153-8150-0	130	22
	155	16		158	3	79156-3161-0	147	1
79153-3446-0	139	23	79153-3543-0	142	5	79156-3162-0	147	5
	155	17		158	5	79156-3163-0	147	6
79153-3451-0	138	13	79153-3545-0	142	8	79156-3164-0	147	7
	155	6		158	8	79156-3170-0	148	24
79153-3491-0	138	18	79153-3546-0	142	9	79156-3171-0	147	8
79153-3492-0	138	19		158	9	79156-3172-0	147	14
79153-3511-0	140	1	79153-3548-0	142	11	79156-3181-0	147	15
	156	1		158	11	79156-3182-0	147	19
79153-3513-0	140	3	79153-3551-0	142	13	79156-3183-0	147	20
	156	3		158	13	79156-3184-0	147	21
79153-3520-0	140	5	79153-3552-0	142	14	79156-3185-0	148	22
	156	5		158	14	79156-3211-0	149	1
79153-3531-0	140	6	79153-3553-0	142	15	79156-3211-3	149	1
	156	6		158	15	79156-3213-0	149	9
79153-3531-2	65		79153-3554-0	142	19	79156-3221-0	149	11
	140	6	79153-3555-0	142	20	79156-3222-0	149	12
	156	6	79153-3556-0	142	21	79156-3225-0	150	26
79153-3532-0	140	7	79153-3557-0	143	21	79156-3226-0	150	27
	156	7	79153-3561-0	144	1	79156-3227-0	150	28
79153-3532-2	140	7	79153-3562-0	144	3	79156-3228-0	150	29
	156	7	79153-3563-0	144	4	79156-3231-0	150	19
79153-3533-0	140	8	79153-3565-0	144	6	79156-3233-0	150	22
	140	11		144	18	79156-3234-0	150	23
	156	8		159	6	79156-3235-0	150	24
	156	11	79153-3568-0	144	13	79156-3241-0	151	1
79153-3533-2	140	8		159	13	79156-3241-3	151	1
	140	11	79153-4711-0	145	1	79156-3251-0	151	7
	156	8	79153-4712-0	145	2	79156-3251-3	151	7
	156	11	79153-4713-0	145	7	79156-3261-0	151	13
79153-3534-0	140	4		160	6	79156-3262-0	151	14
	156	4	79153-4714-0	145	3	79156-3311-0	152	1
79153-3535-0	140	9		160	2	79156-3313-0	152	2
	156	9	79153-4715-0	145	4	79156-3315-0	152	3
79153-3535-3	65		79153-4717-0	145	6	79156-3316-0	152	8
	140	9	79153-6251-0	141	16	79156-3317-0	152	9
	156	9		157	16	79156-3319-0	152	12
79153-3536-0	140	10		165	8	79156-3321-0	152	13
	156	10		165	23	79156-3322-0	152	14
79153-3536-2	140	10	79153-6270-0	135	19	79156-3325-0	152	15
	156	10		165	4	79156-3326-0	152	16
79153-3537-0	141	24	79153-6310-0	165	1	79156-3441-0	155	1
	157	24	79153-8120-0	65		79156-3442-0	155	4
79153-3538-0	140	15		141	26	79156-3491-0	155	11
	156	15		157	26	79156-3492-0	155	12
79153-3539-0	140	12	79153-8130-0	65		79156-3540-0	158	1
	156	12		141	27	79156-3541-0	158	2

# 品 番 索 引

## Numerical Register

コード No. CodeNo.	頁 Page	No.	コード No. CodeNo.	頁 Page	No.	コード No. CodeNo.	頁 Page	No.
79156-3542-0	158	19	96183-1145-0	165	17			
79156-3561-0	159	1	96183-1146-0	153	23			
79156-3562-0	159	3		165	18			
79156-3563-0	159	4	96316-0522-0	161	18			
79156-4712-0	160	1	96316-0558-0	162	35			
79156-4715-0	160	3	96316-1811-0	161	1			
79156-4717-0	160	5	96316-1812-0	161	5			
79156-6270-0	153	24	96316-1813-0	161	6			
	165	19	96316-1815-0	161	8			
79156-6310-0	165	12	96316-1816-0	161	9			
79156-8140-0	151	16	96316-1817-0	161	13			
79156-8150-0	150	30	96316-1818-0	161	14			
79164-3152-0	129	3	96316-1819-0	161	15			
	149	2	96316-1821-0	161	16			
79167-3213-2	130	23	96316-1822-0	161	17			
	150	31	96316-1824-0	161	20			
95015-2112-0	127	4	96316-1825-0	162	24			
	127	11	96316-1826-0	162	27			
95007-0014-0	62	26	96316-1827-0	162	28			
96014-5021-0	113	20	96316-1828-0	162	33			
96014-5121-0	113	21	96316-1829-0	162	34			
96015-2021-0	127	1	96316-1831-0	162	42			
96015-2120-0	127	2	96316-1832-0	163	45			
96015-2121-0	127	3	99511-1311-0	114	3			
	127	10	99571-2282-0	162	40			
96015-2122-0	127	5						
	127	12						
96015-2130-0	127	9						
96018-2001-0	48	8						
96018-2010-0	48	9						
96018-2011-0	48	10						
	48	17						
96018-2012-0	48	11						
	48	18						
96018-2013-0	48	12						
	48	19						
96018-2020-0	48	16						
96181-1155-0	152	20						
	165	15						
96181-1156-0	152	21						
	165	16						
96131-1221-0	135	17						
	152	18						
	165	2						
	165	13						
96181-1222-0	135	18						
	152	19						
	165	3						
	165	14						
96133-1145-0	153	22						

設変処理

B1600	.....67111.....	No. 569
B1600DT	.....67121.....	No. 568
D950	.....15531.....	No. 32
RS1300	.....79153.....	No. 107
RK1300	.....79156.....	No. 29



# 久保田鉄工株式会社

本 社	社：大阪市浪速区船出町2丁目22番地	〒556-91	電 (06)	648-2111
東 京 本 社	社：東京都中央区日本橋室町3丁目3番2号	〒103	電 (03)	279-2111
北 海 道 支 店	店：札幌市中央区北3条西3丁目1番地44 (札幌富士ビル)	〒060	電 (011)	231-8271
東 北 支 店	店：仙台市本町2丁目15番11号	〒980	電 (0222)	25-8151
名 古 屋 支 店	店：名古屋市中村区名駅三丁目22番8号 (大東海ビル)	〒450	電 (052)	563-1511
九 州 支 店	店：福岡市博多区博多駅前3丁目2番8号 (住友生命博多ビル)	〒812	電 (092)	451-1121
	旭 川・旭川市一条通11丁目左1号	〒070	電 (0166)	23-5225
	名 取・名取市田高字原182番地の1	〒981-12	電 (02238)	4-5151
	秋 田・秋田市寺内字大小路207番54	〒011	電 (0188)	45-1601
	水 戸・水戸市千波町字海道付1954-1	〒310	電 (0292)	41-3141
	浦 和・浦和市大字西堀字桜田1228番地	〒336	電 (0488)	62-1121
	新 潟・新潟市上所島字上所1番	〒950	電 (0252)	45-1261
サービスステーション	長 野・長野市青木島町大塚1098	〒381-11	電 (0262)	85-4245
	名古屋・愛知県一宮市観音町1番地の1	〒491	電 (0586)	24-5111
	全 沢・全沢市増泉町4丁目3番10号	〒920	電 (0762)	41-7121
	岡 山・岡山市宍甘275番地	〒703	電 (0862)	79-4511
	米 子・米子市米原569番地	〒683	電 (0859)	33-5011
	福 岡・福岡市東区大字下和白字浦地間	〒811-02	電 (092)	966-3161
	熊 本・熊本県下益城郡富合村大字廻江846番地の1	〒861-41	電 (0963)	57-6181
	高 松・高松市榑塚町1丁目11番23号	〒760	電 (0878)	31-8171
堺 製 造 所	堺市石津北町64番地	〒590	電 (0722)	41-1121
宇 都 宮 工 場	宇都宮市平出工業団地22の2	〒321-31	電 (0286)	61-1111
筑 波 工 場	茨城県筑波郡谷和原村宇坂野新田10番地	〒300-22	電 (02975)	5-1111
枚 方 機 械 製 造 所	枚方市大字中宮1423番地の2	〒573	電 (0720)	40-1121
堺 部 品 セ ン タ ー	堺市神南辺町2丁目	〒590	電 (0722)	29-5501
宇都宮部品センター	栃木県河内郡河内町白沢1819-1	〒329-11	電 (02867)	3-1521

クボタトラクターコーポレーション (アメリカ・カリフォルニア州)・カナダクボトラクター販売 (株) (オンタリオ州)・  
 ブラジル久保田鉄工 (有) (サンパウロ市)・ヨーロッパクボトラクター販売 (株) (フランス・アルジャントゥイユ市)・  
 イラックホタ (株) (ガスビン市)・インドネシアクボタ (株) (スマラン市)・マレーシアクボタ農業機械 (株) (セランゴール州)・  
 タイクボタトラクター販売 (株) (バンコック市)・クボタマルチール農業機械 (株) (フィリピン・マニラ市)・新台湾農業機械 (高雄市)



# KUBOTA, LTD.

- Head Office 22, Funabashi 2-chome, Nishiku, Osaka, Japan  
Telephone 106-648-2111  
Cable: HONKUBOTA OSAKA  
Telex: 526-7785 KUBOTA J
- Tokyo Office 3, Nishi-Shinjyuku 3-chome, Chiyoda, Tokyo, Japan  
Telephone: 103-279-2111  
Cable: HONKUBOTA TOKYO  
Telex: 222-3681 KUBOTA J
- Kubota America Corporation 523 West Sixth Street, Suite 1112, Los Angeles, California 90014, U.S.A.  
Telephone: 1814-624-2131 621-6277  
Cable: HONKUBOTA LOSANGELES CALIF  
Telex: 730-67-3238 HONKUBOTA USA
- Singapore Liaison Office 7, Tanjong Pagar Road, 62, Siam Road, Singapore, Thailand  
Telephone: 37880, 37882  
Cable: KUBOTA BANGKOK  
Telex: 2369 KUBOTA TH
- Jakarta Office PT. Sinar Mas Building No. 8, Jl. M.H. Thamrin, Jakarta, Indonesia  
Telephone: 53-3504 or 51-1700 Street Telephone: 41888, 41889  
Telex: 682-5646
- Algeria Office 212-227-1 PSE GH
- Other Offices:
  - BRASIL: KUBOTA TEKKO DO BRASIL INDUSTRIA E COMERCIO LTDA, Rua Antonio America 22, CP 1226, Sao Paulo, Brazil
  - TAIWAN: SHIN TAIWAN AGRICULTURAL MACHINERY CO., LTD, 267, Sun Yat-sen 2nd Road, Keelung, Taiwan
  - MALAYSIA: PT. MALAYSIAN AGRICULTURAL MACHINERY SDN. BERHAD, 100, Jalan Pintas, Medan Jaya, P.O. Box No. 3, Seremban, Malaysia
  - INDONESIA: KUBOTA TRACTOR CORPORATION, 100, West America Building, 100, D.R. No. 1020, Common, California 90220, U.S.A.
  - INDONESIA: P.T. KUBOTA INDONESIA, Bt. Sinar Mas, 119, Samsudin, Indonesia
  - FRANCE: KUBOTA TRACTEUR EUROPE S.A., 308, rue Guy-Maquet, Zone Industrielle 95100, Argenteuil, France
  - ARGENTINA: KUBOTA TRACTORES S.A., 1110, Buenos Aires, Argentina



